

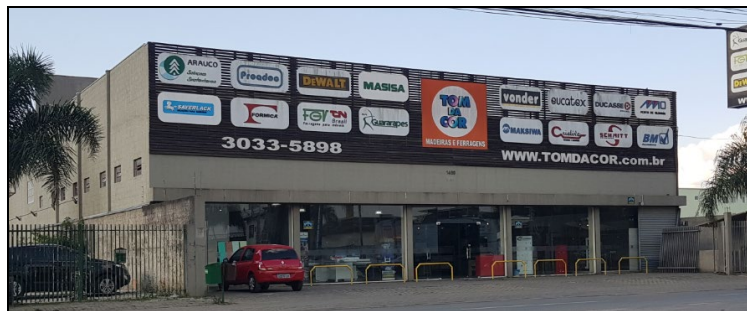

LAUDO DE AVALIAÇÃO

USO RESTRITO(*)



OBJETIVO

AVALIAÇÃO PATRIMONIAL

TOM DA COR COMÉRCIO DE TINTAS LTDA.

RESUMO DA AVALIAÇÃO

ITEM PATRIMONIAL	VALOR
IMÓVEL	R\$ 7.620.000,00
MÁQUINAS E EQUIPAMENTOS	R\$ 60.426,17
VEÍCULOS	R\$ 842.933,10
ESTOQUE	R\$ 2.588.352,00
VALOR TOTAL	R\$ 11.111.711,27

DATA

CURITIBA, 31 DE AGOSTO DE 2019.

Nota: O presente Laudo de Avaliação é composto de 23 páginas e 4 anexos, devidamente rubricadas, sendo a página de Resumo de Valores assinada.

(*) O presente Laudo de Avaliação é de Uso Restrito para fins patrimoniais e sua exibição para terceiros ou emissão de cópias é prerrogativa do Contratante.





<u>ÍNDICE</u>	pág.
I. – CONSIDERAÇÕES INICIAIS	03
I.1 – OBJETIVO E NORMATIVAS.....	03
I.2 – PRESSUPOSTOS BÁSICOS	04
I.3 – INDIVIDUALIZAÇÃO E DESCRIÇÃO	06
I.4 – METODOLOGIA DA AVALIAÇÃO.....	08
I.4.1 – METODOLOGIA DA AVALIAÇÃO DO TERRENO	09
I.4.2 – METODOLOGIA DA AVALIAÇÃO DAS EDIFICAÇÕES.....	11
I.4.3 – METODOLOGIA DA AVALIAÇÃO DOS BENS MÓVEIS	14
I.5 - CONCLUSÃO.....	23

ANEXOS

- ANEXO 1 – PLANILHA DOS BENS MÓVEIS E VALORES**
- ANEXO 2 – RELATÓRIOS FOTOGRÁFICOS**
- ANEXO 3 – PESQUISA E RELATÓRIOS DA AVALIAÇÃO DO TERRENO**
- ANEXO 4 – DOCUMENTAÇÃO**
- ART DO CREA**





LAUDO DE AVALIAÇÃO

I – CONSIDERAÇÕES INICIAIS

IPEQ – INSTITUTO DE PESQUISA, ESTATÍSTICA & QUALIDADE LTDA. é uma empresa de engenharia cujo objetivo social é a avaliação de imóveis, registrada no CREA-PR sob n. 40.523, com endereço à Rua Fernando Simas n. 705 salas 21 e 22, em Curitiba, Estado do Paraná (CNPJ n. 04.248.444/0001-00, endereço eletrônico: www.ipeq.com.br).

O IPEQ declara não ter qualquer interesse presente ou futuro no objeto da avaliação, assim como os seus honorários não estão relacionados aos valores aqui expressos.

I.1 – OBJETIVO E NORMATIVAS

O presente laudo de avaliação tem por objetivo, determinar o Valor Atual dos ativos patrimoniais constituídos de Bens Móveis e Imóveis da **empresa “TOM DA COR COMÉRCIO DE TINTAS LTDA”**, localizada no Município de Pinhais, Estado do Paraná, à Av. Iraí n. 1489 bairro Weissopolis.





I.2 – PRESSUPOSTOS BÁSICOS

A presente avaliação foi executada dentro dos seguintes parâmetros:

- a) Os *valores* estimados são válidos para *pagamento à vista*.
- b) Os *valores* estimados são válidos para a *presente data*.
- c) O valor do imóvel foi calculado pelo Método Evolutivo, que trata do somatório do valor do terreno pelo Método Comparativo Direto de Dados de Mercado, e as benfeitorias através do Custo de Reprodução conforme as determinações das Normas N.B.R.14653-1 e 14653-2 da A.B.N.T. – Associação Brasileira de Normas Técnicas.
- d) Os *valores* estimados são válidos para a situação e estado em que se encontram os bens na presente data.
- e) Todos os dados e as informações citadas e utilizadas nesta avaliação foram obtidas da documentação fornecida pelo Contratante.
- f) O presente Laudo de Avaliação é de Uso Restrito para fins patrimoniais e sua exibição para terceiros ou emissão de cópias é prerrogativa do Contratante.





g) O termo *VALOR* nesta avaliação significa:

“A expressão monetária do bem, à data de referência da avaliação, numa situação em que as partes, conhecedoras das possibilidades de seu uso e envolvidas em sua transação, não estejam compelidas à negociação”, ou seja, um mercado de concorrência perfeita, caracterizado pelas seguintes exigências:

- Homogeneidade do bem levado a mercado;
- Número elevado de compradores e vendedores, de tal sorte que não possam, individualmente ou em grupos, alterar o mercado;
- Inexistência de influências externas;
- Racionalidade dos participantes e conhecimento absoluto de todos sobre o bem, o mercado e as suas tendências;
- Perfeita mobilidade de fatores e de participantes, oferecendo liquidez com liberdade plena de entrada e saída do mercado.

Ou ainda:

“VALOR DE MERCADO nesta avaliação significa: o provável maior preço em termos de dinheiro que o imóvel pode obter, uma vez posto à venda abertamente por um tempo razoável para encontrar comprador, o qual deverá ter conhecimento de todos os usos, propósitos e utilidades, para que este tenha capacidade de o utilizar.”





I.3 – INDIVIDUALIZAÇÃO E DESCRIÇÃO DO IMÓVEL

Imóvel urbano, utilizado para fins comerciais, localizado na Avenida Iraí n. 1489, fazendo fundos para a Rua Graça Aranha na qual tem seu acesso de serviço para carga e descarga, no bairro Weissopolis no Município de Pinhais, Estado do Paraná, constituído por terreno com área de 3.900,00 m², e área construída totalizando 3.242,67 m². A edificação é constituída por um galpão dividido entre área de vendas/recepção, setor de estoque/depósito e mezanino com escritórios e apoio.

O imóvel está devidamente matriculado sob nº 14900 no Cartório de Registro de Imóveis de Pinhais / PR. Suas descrições, limites e confrontações estão na cópia da referida matrícula no Anexo 4. A área construída averbada é de 2.228,00m² existindo ainda 1.014,67m² de área a ser averbada constituída da ampliação do galpão na frente para a Rua Graça Aranha.

Topograficamente o terreno é plano no nível da rua, e o solo seco, silte-argiloso aparentemente bom, não apresenta problemas à implantação de obras pelos meios tradicionais.

O local é predominantemente comercial e dispõe dos principais melhoramentos e serviços públicos existentes de infraestrutura, tais como: vias pavimentadas, rede de abastecimento de água potável, rede de energia elétrica, rede de esgoto sanitário, TV a Cabo, telefonia, Banda Larga, transporte público, coleta de lixo etc.

Demais características das edificações e benfeitorias avaliadas se encontram a seguir, nos “Relatórios Fotográficos” no ANEXO 2 e na Documentação no ANEXO 4.





FICHA DE DESCRIÇÃO

I. INDIVIDUALIZAÇÃO:

Imóvel: LOJA E DEPÓSITO TOM DA COR
Endereço: Avenida Iraí n. 1489
Bairro: Weissopolis Cidade: Pinhais / PR
Documento: Matrícula nº 14900 do CRI de Pinhais / PR
Proprietário: TOM DA COR COMÉRCIO DE TINTAS LTDA.

II. TERRENO:

II.1. CARACTERÍSTICAS:

Zoneamento: Eixo de Comércio e Serviços 2
Topografia: plana
Nível em Relação à Rua: no nível
Solo: silte-argiloso
Pavimentação: asfalto
Outros: -
Formato: regular

II.2. EQUIPAMENTOS URBANOS:

Rede Elétrica: sim
Rede de Água: sim
Rede de Esgoto: sim
Galeria de Água Pluvial: sim
Iluminação Pública: sim
Passeio: sim
Transporte Coletivo: sim

II.3. DIMENSÕES:

Frente (mts.): 25,00 Lado Direito (mts.): 156,00
Fundos (mts.): 25,00 Lado Esquerdo (mts.): 156,10
Área Total (m²): 3.900,00

II.4. OBSERVAÇÕES:

III. PADRÃO DA REGIÃO:

III.1. LOCAL DE SITUAÇÃO:

Topografia do Trecho: Plano () Aclive () Declive ()
Tráfego do Trecho: Local () Expresso () Misto ()

III.2. CARACTERÍSTICAS GERAIS DA REGIÃO:

ACABAMENTO	DEMOGRÁFICO	LOCALIZAÇÃO
Alto ()	Alto (<input checked="" type="checkbox"/>)	Comercial (<input checked="" type="checkbox"/>)
Médio (<input checked="" type="checkbox"/>)	Médio ()	Residencial (<input checked="" type="checkbox"/>)
Baixo ()	Baixo ()	Serviços (<input checked="" type="checkbox"/>)

III.3. INFRA ESTRUTURA URBANA:

Polo Comercial (<input checked="" type="checkbox"/>)	Escola 1º/ 2º (<input checked="" type="checkbox"/>)	Hospital (<input checked="" type="checkbox"/>)
Shopping Center (<input checked="" type="checkbox"/>)	Escola Superior (<input checked="" type="checkbox"/>)	Polícia (<input checked="" type="checkbox"/>)
Recreação (<input checked="" type="checkbox"/>)	Correio (<input checked="" type="checkbox"/>)	Bombeiro (<input checked="" type="checkbox"/>)

(A) Até 1.000 metros - (B) 1.000 à 2.000 metros - (C) + 2.000 metros

IV. BENFEITORIAS:

Tipo: Depósito, atendimento e escrit. Estrutura: concreto armado
Padrão: médio Paredes: alvenaria
Área Total Averbada (m²): 2.228,00 Esquadrias: vidro e ferro
Área Total Não Averbada (m²): 1.014,67 Pisos: alto tráfego
Área Global Construída (m²): 3.242,67 Forros: diversos
Idade Média Aparente (anos): 10 Cobertura: fibrocimento
Idade Remanescente (anos): 50 Pavimentações ext.: concreto
Estado de Conservação: regular (Conforme critério de Ross-Heidecke)



I.4 – METODOLOGIA DA AVALIAÇÃO

O método utilizado para avaliar o imóvel é o Método Evolutivo, o qual identifica o valor do bem pelo somatório dos valores de seus componentes através da conjugação de métodos, no caso para o terreno e outro para as benfeitorias.

O Método Evolutivo foi eleito devido às características *sui generis* do imóvel, que implicam na inexistência de dados de mercado em número suficiente para a aplicação do Método Comparativo direto de dados de mercado.

Para a determinação do valor de mercado deve ser considerado o fator de comercialização, que é a razão entre o valor de mercado de um bem e o seu custo de reedição ou de substituição, que pode ser maior ou menor do que um (1), em função da conjuntura do mercado na época da avaliação.

O Fator de comercialização no caso em questão foi considerado igual a 1,0 devido às benfeitorias representarem valor significativo em relação ao potencial construtivo do terreno e serem adequadas ao local, não específicas apenas ao ramo atual.

Ou seja, o Valor do Imóvel (VI) é a soma dos valores dos seus componentes, valor do terreno (VT), mais o valor das benfeitorias (VB), multiplicado pelo Fator de Comercialização (FC), representado pela seguinte fórmula:

$$VI = (VT + VB) \times FC$$

No caso:

$$VI = (3.370.000 + 4.250.000) \times 1,0 = 7.620.000$$





I.4.1 NA AVALIAÇÃO DO TERRENO:

O valor do terreno foi obtido pelo **Método Comparativo Direto de Dados de Mercado por meio do Processo Estatístico Inferencial**, que define o valor através de um modelo matemático que explique estruturas do fenômeno em observação. A identificação destas estruturas permite conhecer melhor o fenômeno, bem como fazer afirmações sobre possíveis comportamentos dele. Podemos supor que cada observação é composta de duas partes: uma parte previsível (*controlável*) e uma parte aleatória (*não controlável*). Poderíamos representar cada observação por:

- a) Observação = previsível + aleatório (*modelo aditivo*);
- b) Observação = previsível x aleatório (*modelo multiplicativo*).

No caso da parte previsível pode ser expressa por uma função matemática, e a parte aleatória impõe-se que obedeça a uma distribuição de probabilidade.

Esta representação constitui um modelo matemático onde cada observação depende da parte previsível conjuntamente com a parte aleatória. Temos assim o que chamamos de variável dependente (*ou resposta, geralmente representada por Y*) e a variável independente (*ou preditora, usualmente representada por X*). Se uma relação linear entre X e Y existe, esta pode ser representada por uma função matemática. Esta relação é usualmente descrita pelo termo “*regressão*”.

Utilizamos à análise de regressão linear quando necessitamos modelar dados quantitativos contínuos, onde se suspeita que exista alguma relação linear entre as variáveis explicativas e a variável resposta.





O modelo de regressão linear representado matricialmente, engloba a parte previsível e aleatória (*erro*) do fenômeno em uma relação linear entre uma variável resposta e mais de uma variável preditora.

$$Y_i = \beta_0 + \sum_{k=1}^{p-1} \beta_k X_k + \varepsilon_i$$

Onde:

Y = Valor da variável resposta para a observação i (i = 1, ..., n);

p = número de parâmetros;

β_k = parâmetros desconhecidos (k = 0, 1, ..., p-1);

ε = Valor do erro para a observação i.

Estabelecido o modelo a partir de dados amostrais, faz-se necessário verificar a adequacidade dele. Para tanto, utilizamos as técnicas para verificação, apresentadas na MEMÓRIA DE CÁLCULO no ANEXO 3.

O tratamento estatístico foi realizado através do aplicativo “*TS-SISREG*”. As variáveis consideradas e os resultados estão apresentados no ANEXO 3, em relatório próprio do aplicativo, assim como o Grau de Fundamentação e Grau de Precisão.

Desta forma, conforme demonstrado na memória de cálculos apresentada no ANEXO 3, o valor total do terreno resultou na quantia de:

R\$ 3.370.000 (três milhões trezentos e setecentos mil reais).

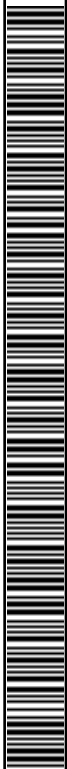



I.4.2 – NA AVALIAÇÃO DAS EDIFICAÇÕES:

A metodologia aplicada na avaliação das benfeitorias é a dos preços de custo de reprodução, na qual como a própria denominação indica, o avaliador trabalha exclusivamente com os custos de reprodução das benfeitorias acrescidas ao valor do terreno, o qual é avaliado separadamente pelo método comparativo de dados de mercado.

Para as construções adotamos como valores unitários básicos (VuB) os “*Custos Unitários Básicos de Edificações (R\$/m²)*” publicados no endereço eletrônico da TCPOweb PINI (tcpoweb.pini.com.br) para a região, ou em casos específicos orçamentos junto a construtoras e empreiteiras do ramo. Para cada edificação, depois de selecionado o valor unitário mais adequado aplicamos os fatores corretivos de praxe, quais sejam:

Fator de Atualização (At): Corrige o valor unitário com a mesma variação do CUB-SINDUSCON/PR. no período entre a determinação do valor básico e a data da avaliação.

Custos Não Considerados (CNC): Agrega ao valor básico os custos não considerados em sua determinação tais como fundações especiais, elevadores, instalações de ar-condicionado, calefação, telefone interno, aquecedores, playground, equipamentos de garagem, etc., obras complementares de terraplanagem, urbanização, recreação, ajardinamento, ligações de serviços públicos etc., despesas com instalação, funcionamento e regulamentação do condomínio, além de outros serviços especiais; impostos e taxas, projetos incluindo despesas com honorários profissionais e material de desenho, incorporador, conforme obras. Para as áreas não averbadas, consideramos os custos referente sua regularização (*averbação*) e retiramos tais custos do valor total da benfeitoria não averbadas.





Fator de Acabamento (Fa): Corrige o valor básico em termos do acabamento da construção em relação ao imóvel avaliando.

Fator de Depreciação (Fd): Deprecia o valor básico em função da idade aparente, vida útil e o estado de conservação do imóvel avaliando.

Adotamos para depreciação física das edificações o Critério de Ross-Heidecke, cuja equação algébrica é a seguinte:

$$Fd = 1 - \left[a + (1 - a) * c \right], \text{ onde } a = \frac{1}{2} \left(\frac{Ia^2}{Vu^2} + \frac{Ia}{Vu} \right), \text{ sendo}$$

Vu = Vida Útil; Ia = Idade Aparente; C = Coeficiente de Heidecke.

Vantagem da Coisa Pronta (Vcp): Incorpora ao valor de custo das benfeitorias à vantagem da mesma estar pronta e disponível, sendo função do prazo de construção e taxas financeiras vigentes.

Valor das Edificações: O valor final obtido na planilha de cálculo das benfeitorias adiante apresentada resultou igual a: R\$ 4.250.000 (quatro milhões duzentos e cinquenta mil reais).

Para fins contábeis estimamos a **VIDA ÚTIL REMANESCENTE** das benfeitorias **em 40 (quarenta) anos** e o **VALOR RESIDUAL** das mesmas igual a Zero. - **VIDA ÚTIL REMANESCENTE** das edificações/benfeitorias: Pela norma do IBAPE-SP, VIDA ÚTIL REMANESCENTE das edificações/benfeitorias é o período durante o qual o edifício, ou seus sistemas, mantem o desempenho esperado, quando submetido apenas às atividades de manutenção pré-definidas em projeto. - O **VALOR REMANESCENTE (OU RESIDUAL)** das edificações foi considerado igual a zero tendo em vista que o valor da demolição ou de reaproveitamento de parte dos materiais no fim da sua vida útil é nulo. Valor Remanescente seria o valor da demolição ou de reaproveitamento de parte dos materiais após o fim da sua vida útil.





FICHA DE DESCRIÇÃO

I. INDIVIDUALIZAÇÃO:

Imóvel: LOJA E DEPÓSITO TOM DA COR
Endereço: Avenida Iraí n. 1489
Bairro: Weissopolis Cidade: Pinhais / PR
Documento: Matrícula nº 14900 do CRI de Pinhais / PR
Proprietário: TOM DA COR COMÉRCIO DE TINTAS LTDA.

II. TERRENO:

II.1. CARACTERÍSTICAS:

Zoneamento: Eixo de Comércio e Serviços 2
Topografia: plana
Nível em Relação à Rua: no nível
Solo: silte-argiloso
Pavimentação: asfalto
Outros: -
Formato: regular

II.2. EQUIPAMENTOS URBANOS:

Rede Elétrica: sim
Rede de Água: sim
Rede de Esgoto: sim
Galeria de Água Pluvial: sim
Iluminação Pública: sim
Passeio: sim
Transporte Coletivo: sim

II.3. DIMENSÕES:

Frente (mts.): 25,00 Lado Direito (mts.): 156,00
Fundos (mts.): 25,00 Lado Esquerdo (mts.): 156,10
Área Total (m²): 3.900,00

II.4. OBSERVAÇÕES:

III. PADRÃO DA REGIÃO:

III.1. LOCAL DE SITUAÇÃO:

Topografia do Trecho: Plano (x) Active () Declive ()
Tráfego do Trecho: Local (x) Expresso () Misto ()

III.2. CARACTERÍSTICAS GERAIS DA REGIÃO:

ACABAMENTO	DEMOGRÁFICO	LOCALIZAÇÃO
Alto ()	Alto (x)	Comercial (x)
Médio (x)	Médio ()	Residencial (x)
Baixo ()	Baixo ()	Serviços (x)

III.3. INFRA ESTRUTURA URBANA:

Polo Comercial (A)	Escola 1º/ 2º (A)	Hospital (A)
Shopping Center (C)	Escola Superior (B)	Polícia (A)
Recreação (A)	Correio (A)	Bombeiro (C)

(A) Até 1.000 metros - (B) 1.000 à 2.000 metros - (C) + 2.000 metros

IV. BENFEITORIAS:

Tipo: Depósito, atendimento e escrit. Estrutura: concreto armado
Padrão: médio Paredes: alvenaria
Área Total Averbada (m²): 2.228,00 Esquadrias: vidro e ferro
Área Total Não Averbada (m²): 1.014,67 Pisos: alto tráfego
Área Global Construída (m²): 3.242,67 Forros: diversos
Idade Média Aparente (anos): 10 Cobertura: fibrocimento
Idade Remanescente (anos): 50 Pavimentações ext.: concreto
Estado de Conservação: regular (Conforme critério de Ross-Heidecke)
Observações: pé direito livre do barracão / depósito de 8 metros



I.4.3 – NA AVALIAÇÃO DOS BENS MÓVEIS

O objetivo do trabalho foi o de determinar o Valor de Mercado, Vida Útil Remanescente e Valor Residual para fins patrimoniais, de móveis, máquinas e equipamentos.

NORMAS TÉCNICAS

As normas da ABNT (Associação Brasileira de Normas Técnicas) que regulam o presente trabalho são de avaliação são as seguintes:

NBR-14653-5- AVALIAÇÃO DE MÁQUINAS E EQUIPAMENTOS, INSTALAÇÕES E BENS INDUSTRIAIS EM GERAL

Também foram considerados no presente trabalho avaliatório:

LEI FEDERAL 5.149, de 24/12/1966, que regula o exercício profissional do Engenheiro e, do Arquiteto e do Engenheiro Mecânico;

RESOLUÇÃO 205 do CONFEA - Conselho Federal de Engenharia, Arquitetura e Agronomia - que adota o Código de “Ética Profissional”;

RESOLUÇÃO 218 do CONFEA - Conselho Federal de Engenharia, Arquitetura e Agronomia - que, juntamente com as resoluções complementares, define as atribuições do Engenheiro, do Arquiteto e do Agrônomo nas suas diversas modalidades.

LEI FEDERAL 11.638/07, Avaliação para fins de atendimento da Lei 11.638/07, Resolução CFC nº 1.055/05 e CPC 01;

GRAU DE FUNDAMENTAÇÃO

O nível de rigor foi o de Grau II, conforme Norma NBR 14.653-5 da ABNT, destinada a avaliação de máquinas e equipamentos.





I.4.3.1 - VISTORIA DOS BENS

Foram vistoriados e avaliados todos bens móveis existentes no imóvel. Todos se encontravam em estado compatível com a utilização, apresentando desgaste conforme a idade declarada, trabalhando em ambiente normal.

Após o reconhecimento das áreas que compõem a unidade empresarial por meio de lay-outs, a inspeção dos equipamentos foi realizada verificando-se os seguintes itens: existência do bem, dentro da descrição e características técnicas específicas; estado de conservação; Condições de manutenção; Condições de operação.

Os bens foram inspecionados individualmente e considerados todos os elementos necessários à sua operação, como integrados ao mesmo.

Equipamentos ou materiais de difícil identificação devido a dificuldade de acesso ou processo operacional são considerados inspecionados dentro da mesma vistoria da área a que pertencem. Neste caso, a existência é verificada através de informações ou pela constatação de que sua falta prejudicaria o desempenho do conjunto.

Foram coletadas todas as informações de natureza técnico-administrativas necessárias para elaboração do trabalho, tais como, condições de operação, estado de conservação, reformas efetuadas etc.

As informações obtidas na fase inicial do trabalho foram complementadas com as obtidas através de consultas efetuadas a fabricantes de equipamentos e à literatura especializada, bem como junto aos registros de manutenção da empresa.

Os bens que estão em vias de serem desativados do processo produtivo, não são incorporados em nosso laudo de avaliação, pois dos mesmos já não estão em condições de gerar recursos econômicos para empresa.

Os valores dos itens do estoque foram considerados pelos seus custos médios informados pela contratante.

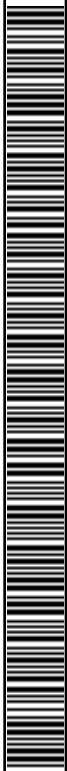



I.4.3.2 - CRITÉRIOS DE AVALIAÇÃO

Conforme mencionado o presente trabalho objetivou a determinação valor justo de mercado de venda dos bens solicitados pela empresa proprietária.

Segundo item 6 do Pronunciamento Técnico – CPC 27, a seguir transcrito, valor justo é assim definido: “é o valor pelo qual um ativo pode ser negociado entre partes interessadas, conhecedoras do negócio e independentes entre si, com ausência de fatores que pressionem para a liquidação da transação ou que caracterizem uma transação compulsória” Complementando a definição acima, é importante apresentar, também, as definições de valor de mercado, segundo a NBR 14.653 – Norma Brasileira para Avaliação. Neste trabalho o valor de justo será tratado como valor de mercado e o desenvolvimento do procedimento avaliatório será baseado nas premissas determinadas pela NBR 14653 – Norma Brasileira para avaliação de Bens geral.

Para a avaliação dos móveis e utensílios, equipamentos de informática, máquinas e equipamentos foi utilizado o Método Comparativo de dados do mercado. Foram captados valores para a aplicação dos métodos de avaliação, através de preços fornecidos pelos fabricantes, seus revendedores e representantes.

A pesquisa de mercado é realizada na mesma região do “bem avaliando”, a fim de evitar-se distorções face à conjuntura econômica e social de cada localidade bem como, referente a níveis de liquidez.





I.4.3.3 - DEPRECIÇÃO E VIDA ÚTIL REMANESCENTE

A depreciação, vida útil remanescente e valor residual dos bens móveis é estimada em função de fatores técnicos, físicos, econômicos e de obsolescência, conforme indicado em publicações consagradas e da Tabela de Vida útil de máquinas e equipamentos do IBAPE, Estudos de Vidas Úteis para Máquinas e Equipamentos.

Vida útil total dos bens é o período que se estende desde a data de sua instalação até a data em que eles são retirados dos serviços, ou seja, o período de tempo em que os bens prestam serviços de maneira vantajosa economicamente para a empresa.

Vida útil remanescente corresponde a vida remanescente produtiva, em termos físicos, técnicos e funcionais do bem avaliado, ou seja, vida útil remanescente é o tempo esperado de um determinado bem, que o permita gerar recursos econômicos para a empresa, já se prevendo o grau de obsolescência futuro. Na data da avaliação assume-se que o bem avaliado é utilizado por profissional habilitado e prudente. O bem opera em regime normal de trabalho e ambiente, bem como de acordo com as recomendações de operação e manutenção do fabricante.

Valor residual é o montante líquido que a entidade espera, com razoável segurança, obter por um ativo no fim de sua vida útil, deduzidos os custos esperados para sua venda.





I.4.3.4 – CRITÉRIO DE CLASSIFICAÇÃO DOS EQUIPAMENTOS

Para efeito de avaliação, procedemos à classificação das máquinas e/ou equipamentos em quatro categorias, como se segue:

- a) **Ótimo:** Bem novo;
- b) **Bom:** Bem novo ou mesmo usado, desde que mantendo todas as características de valor econômico;
- c) **Regular:** Bem usado, mesmo com evidência de desgaste ou acidentes, devidamente reparados;
- d) **Mau:** Quando por desgaste, ausência de componentes, perda de produtividade, precisão e demais tarefas compatíveis a seu cargo, quebrados, tornem-se economicamente justificável sua substituição.

I.4.3.5– ROTEIRO DE CÁLCULO:

O Valor de Mercado de cada bem foi obtido partindo-se do Valor de Reposição (*Valor de Novo*), utilizado formulação (*) e tabelas abaixo extraídas do livro "*Novos Tratamentos Matemáticos em Temas de Engenharia de Avaliações*".

$$(*) VM = ((1 - VR) \times D + VR) \times VN, \text{ onde}$$

VM = Valor de Mercado;

VMA = Valor de Mercado Atual (*Comparativo*);

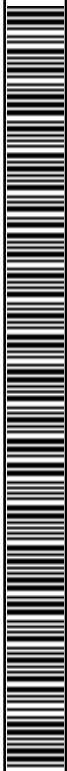



VN = Valor de reposição;

VR = Valor Residual;

IR = Idade Real ou Idade aparente dependendo do caso;

VU = Vida Útil Média;

CM = Coeficiente de Manutenção;

CT = Coeficiente de Trabalho.

FA = Fator de Ajuste = f(CM, CT);

K = Função de Ajuste, $K = \left(\frac{IR}{VU}\right) \times FA$, e por sua vez:

D = Função Depreciação = f(K), sendo;

Tabela n°.01 – Coeficiente de Manutenção (CM)

Tipo de Manutenção	Valor
Inexistente	0
Sofrível	5
Normal	10
Rigorosa	15
Perfeita	20

Tabela n°.02 – Coeficiente de Trabalho (CT)

Tipo de Trabalho	Valor
Nulo	0
Leve	5
Normal	10
Pesado	15
Extremo	20





Tabela nº.03 – Fator de Ajuste (FA)

CM	CT	FA (CM, CT)
0	0	0,85
	5	1,19
	10	1,67
	15	2,34
	20	3,28
5	0	0,69
	5	0,95
	10	1,29
	15	1,76
	20	2,40
10	0	0,56
	5	0,75
	10	1,00
	15	1,32
	20	1,76
15	0	0,46
	5	0,59
	10	0,77
	15	1,00
	20	1,29
20	0	0,37
	5	0,47
	10	0,59
	15	0,75
	20	0,95





Tabela nº.04 – Valores da Função de Ajuste e Função Depreciação

K	D	K	D	K	D	K	D
0,00	1,00000	0,51	0,42777	1,02	0,09357	1,53	0,01601
0,01	0,99068	0,52	0,41623	1,03	0,09050	1,54	0,01545
0,02	0,98120	0,53	0,40600	1,04	0,08753	1,55	0,01491
0,03	0,97157	0,54	0,39592	1,05	0,08464	1,56	0,01439
0,04	0,96178	0,55	0,38596	1,06	0,08185	1,57	0,01389
0,05	0,95184	0,56	0,37620	1,07	0,07914	1,58	0,01341
0,06	0,94175	0,57	0,36657	1,08	0,07651	1,59	0,01294
0,07	0,93152	0,58	0,35709	1,09	0,07397	1,60	0,01249
0,08	0,92115	0,59	0,34777	1,10	0,07151	1,61	0,01206
0,09	0,91064	0,60	0,33862	1,11	0,06912	1,62	0,01164
0,10	0,90000	0,61	0,32962	1,12	0,06681	1,63	0,01123
0,11	0,88923	0,62	0,32079	1,13	0,06457	1,64	0,01084
0,12	0,87834	0,63	0,31212	1,14	0,06241	1,65	0,01046
0,13	0,86732	0,64	0,30362	1,15	0,06031	1,66	0,01010
0,14	0,85620	0,65	0,29528	1,16	0,05828	1,67	0,00974
0,15	0,84496	0,66	0,28711	1,17	0,05632	1,68	0,00940
0,16	0,83362	0,67	0,27910	1,18	0,05442	1,69	0,00907
0,17	0,82219	0,68	0,27126	1,19	0,05258	1,70	0,00876
0,18	0,81067	0,69	0,26359	1,20	0,05080	1,71	0,00845
0,19	0,79906	0,70	0,25608	1,21	0,04908	1,72	0,00816
0,20	0,78737	0,71	0,24874	1,22	0,04741	1,73	0,00787
0,21	0,77562	0,72	0,24156	1,23	0,04580	1,74	0,00760
0,22	0,76380	0,73	0,23454	1,24	0,04424	1,75	0,00733
0,23	0,75192	0,74	0,22769	1,25	0,04274	1,76	0,00707
0,24	0,73999	0,75	0,22099	1,26	0,04128	1,77	0,00683
0,25	0,72803	0,76	0,21446	1,27	0,03987	1,78	0,00659
0,26	0,71602	0,77	0,20808	1,28	0,03851	1,79	0,00636
0,27	0,70400	0,78	0,20186	1,29	0,03719	1,80	0,00613
0,28	0,69195	0,79	0,19579	1,30	0,03592	1,81	0,00592
0,29	0,67989	0,80	0,18988	1,31	0,03469	1,82	0,00571
0,30	0,66783	0,81	0,18411	1,32	0,03350	1,83	0,00551
0,31	0,65577	0,82	0,17850	1,33	0,03235	1,84	0,00532
0,32	0,64372	0,83	0,17302	1,34	0,03124	1,85	0,00513
0,33	0,63169	0,84	0,16770	1,35	0,03017	1,86	0,00495
0,34	0,61969	0,85	0,16251	1,36	0,02913	1,87	0,00478
0,35	0,60772	0,86	0,15746	1,37	0,02812	1,88	0,00461
0,36	0,59580	0,87	0,15255	1,38	0,02716	1,89	0,00445
0,37	0,58392	0,88	0,14778	1,39	0,02622	1,90	0,00429
0,38	0,57210	0,89	0,14313	1,40	0,02531	1,91	0,00414
0,39	0,56035	0,90	0,13862	1,41	0,02444	1,92	0,00400
0,40	0,54867	0,91	0,13423	1,42	0,02360	1,93	0,00386
0,41	0,53706	0,92	0,12996	1,43	0,02278	1,94	0,00372
0,42	0,52554	0,93	0,12582	1,44	0,02199	1,95	0,00359
0,43	0,51411	0,94	0,12179	1,45	0,02123	1,96	0,00347
0,44	0,50277	0,95	0,11789	1,46	0,02050	1,97	0,00334
0,45	0,49154	0,96	0,11409	1,47	0,01979	1,98	0,00323
0,46	0,48041	0,97	0,11041	1,48	0,01910	1,99	0,00311
0,47	0,46940	0,98	0,10683	1,49	0,01844	2,00	0,00300
0,48	0,45851	0,99	0,10337	1,50	0,01780	2,01	0,00290
0,49	0,44774	1,00	0,10000	1,51	0,01718	2,02	0,00280
0,50	0,43710	1,01	0,09674	1,52	0,01658	2,03	0,00270

Documento assinado digitalmente, conforme MP nº 2.200-2/2001, Lei nº 11.419/2006, resolução do Projudi, do TJPR/OE
 Validação deste em <https://projudi.tjpr.jus.br/projudi/> - Identificador: P.JLGZ ETGFH PFHBJ HSNMR



2,04	0,00260	2,21	0,00142	2,38	0,00077
2,05	0,00251	2,22	0,00137	2,39	0,00075
2,06	0,00243	2,23	0,00132	2,40	0,00072
2,07	0,00234	2,24	0,00127	2,41	0,00069
2,08	0,00226	2,25	0,00123	2,42	0,00067
2,09	0,00218	2,26	0,00119	2,43	0,00065
2,10	0,00210	2,27	0,00114	2,44	0,00062
2,11	0,00203	2,28	0,00110	2,45	0,00060
2,12	0,00196	2,29	0,00107	2,46	0,00058
2,13	0,00189	2,30	0,00103	2,47	0,00056
2,14	0,00182	2,31	0,00099	2,48	0,00054
2,15	0,00176	2,32	0,00096	2,49	0,00052
2,16	0,00170	2,33	0,00092	2,50	0,00050
2,17	0,00164	2,34	0,00089	2,51	0,00049
2,18	0,00158	2,35	0,00086	2,52	0,00047
2,19	0,00152	2,36	0,00083	2,53	0,00045
2,20	0,00147	2,37	0,00080	2,54	0,00044

I.4.3.6 - RESUMO DOS VALORES DOS BENS MÓVEIS:

O valor total dos bens móveis, **devidamente individualizados**
na planilha do ANEXO 1, resultou na quantia de (arredondando):

R\$ 3.491.711,27

(três milhões quatrocentos e noventa e um mil setecentos e onze reais e centavos.

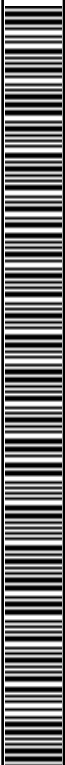



1.5. - CONCLUSÃO:¹

Totaliza a avaliação dos ativos móveis e imóveis da empresa **TOM DA COR COMÉRCIO DE TINTAS LTDA (CNPJ 02.620.205/0001-03)**, de conformidade com a metodologia e condições explicitadas, a quantia de:

= R\$ 11.111.711 =

(onze milhões, cento e onze mil, setecentos e onze reais)

ITEM PATRIMONIAL	VALOR
IMÓVEL	R\$ 7.620.000,00
MÁQUINAS E EQUIPAMENTOS	R\$ 60.426,17
VEÍCULOS	R\$ 842.933,10
ESTOQUE	R\$ 2.588.352,00

Curitiba, 31 de agosto de 2019.

IPEQ – INST. DE PESQUISA, ESTAT. & QUAL. LTDA.
RENATO VOLPI JR. – ENGº CIVIL – CREA 8035/D

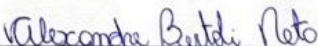
IPEQ – INST. DE PESQUISA, ESTAT. & QUAL. LTDA.
ALEXANDRE BERTOLI NETO – ENGº MEC. – CREA
124199/D

¹ Considerando os bens livres de quaisquer ônus, posse, domínio, hipoteca ou desapropriações que pesem sobre os mesmos e para a finalidade específica para a qual foi destinada esta avaliação.





ANEXOS

ANEXO 1 – PLANILHA DOS BENS MÓVEIS E VALORES

ANEXO 2 – RELATÓRIOS FOTOGRÁFICOS

ANEXO 3 – PESQUISA E RELATÓRIOS AVALIAÇÃO TERRENO

ANEXO 4 – DOCUMENTAÇÃO





ANEXO 1 – PLANILHA DOS BENS MÓVEIS E VALORES



RELAÇÃO E VALORES DE BENS MÓVEIS - TOM DA COR

BEM PAT	GRUPO	QUANT.	DESCRIÇÃO	VALOR DE NOVO (VN)	VU (a.)	IR (a.)	VR (%)	CM	CT	FA	K	D	VALOR JUSTO DE MERCADO (VM) (R\$)
001	Sala Térreo	01	Impressora HP 3018	989,00	5	3	20%	15	10	0,77	0,468	0,48041	577,90
002	Loja	09	Computadores c/ Monitores LG	26.999,10	5	3	20%	15	10	0,77	0,468	0,48041	15.776,33
003	Loja	01	Aquecedor Venâncio	645,90	10	5	20%	15	10	0,77	0,391	0,56035	418,72
004	Loja	01	Purificador de Água Cadence Pure Vítá	289,00	10	5	20%	15	10	0,77	0,391	0,56035	187,35
005	Loja	02	Televisão LG 43"	2.158,00	5	3	20%	15	10	0,77	0,468	0,48041	1.260,98
006	Área de Estoque	01	Impressora HP LaserJet P1102w	599,99	5	3	20%	15	10	0,77	0,468	0,48041	350,59
007	Área de Estoque	02	Purificador de Água Polar / Britânia	466,20	10	5	20%	15	10	0,77	0,391	0,56035	302,23
008	Área de Estoque	03	Computador c/ Monitor	3.147,00	5	3	20%	15	10	0,77	0,468	0,48041	1.838,88
009	Sala - Área de Estoque	01	Impressora Bematech MP-4200 TH	615,72	5	3	20%	15	10	0,77	0,468	0,48041	359,78
010	Sala - Área de Estoque	01	Impressora	599,99	5	3	20%	15	10	0,77	0,468	0,48041	350,59
011	Sala - Área de Estoque	03	Computador c/ Monitor	3.147,00	5	3	20%	15	10	0,77	0,468	0,48041	1.838,88
012	Veículos	02	Emplihadeira Shangli 35 - Modelo CPQYD35	184.000,00	5	4	20%	15	10	0,77	0,579	0,36657	90.759,10
013	Área de Estoque	01	Paleta Vonder 2,5T	1.175,58	10	3	20%	15	10	0,77	0,211	0,77562	964,56
014	Cozinha	01	Televisão Sony 32"	929,00	5	4	20%	15	10	0,77	0,579	0,36657	458,23
015	Cozinha	01	Microondas Brastemp	656,09	10	5	20%	15	10	0,77	0,391	0,56035	425,33
016	Cozinha	01	Microondas Daewoo	322,59	10	5	20%	15	10	0,77	0,391	0,56035	209,13
017	Cozinha	01	Fogão Dako 4 Bocas	759,05	10	5	20%	15	10	0,77	0,391	0,56035	492,08
018	Cozinha	01	Geladeira Consul	949,00	10	5	20%	15	10	0,77	0,391	0,56035	615,22
019	Sala 2º Pavimento	01	Monitor Philips	289,00	5	4	20%	15	10	0,77	0,579	0,36657	142,55
020	Sala 2º Pavimento	05	Computador c/ Monitor	14.999,50	5	4	20%	15	10	0,77	0,579	0,36657	7.398,59
021	Sala 2º Pavimento	01	Servidor c/ Switch 48 Portas	14.729,00	5	3	20%	15	10	0,77	0,422	0,52554	9.138,34
022	Sala 2º Pavimento	01	Ar Condicionado Springer	2.168,00	10	5	20%	15	10	0,77	0,391	0,56035	1.405,47
023	Sala 2º Pavimento	08	Ar Condicionado Splitter LG	18.576,00	10	4	20%	15	10	0,77	0,289	0,69195	13.998,13
024	Sala 2º Pavimento	01	Impressora LaserJet M1132 MFP	835,05	5	4	20%	15	10	0,77	0,579	0,36657	411,89
025	Sala 2º Pavimento	01	Frigobar Consul	773,18	10	4	20%	15	10	0,77	0,289	0,69195	582,64
026	Sala 2º Pavimento	01	Televisão 32" Samsung	799,00	5	4	20%	15	10	0,77	0,579	0,36657	394,11
027	Área de Estoque	01	Relógio Ponto	111,74	5	4	20%	15	10	0,77	0,579	0,36657	55,12
028	Sala 2º Pavimento	01	Nobreak	479,00	5	4	20%	15	10	0,77	0,579	0,36657	236,27
029	Sala - Área de Estoque	01	Nobreak	479,00	5	4	20%	15	10	0,77	0,579	0,36657	236,27
030	Veículos	01	Caminhão Volkswagen 13.180 - 2008/2009 - Placa AQR-5838		5	11	20%	15	10	0,77	1,672	0,00974	77.543,00
031	Veículos	01	Caminhão Volkswagen 13.180 - 2011/2011 - Placa ATV-8518		5	9	20%	15	10	0,77	1,360	0,03017	88.148,00
032	Veículos	01	Caminhão Volkswagen 17.230 - 2014/2014 - Placa AYW-9960		5	6	20%	15	10	0,77	0,891	0,14313	136.982,00
033	Veículos	01	Caminhão Volkswagen 23.230 - 2016/2016 - Placa BBQ-9244		5	4	20%	15	10	0,77	0,579	0,36657	161.073,00
034	Veículos	01	Caminhão Volkswagen 13.190 - 2017/2018 - Placa BCK-6917		5	2	20%	15	10	0,77	0,266	0,71602	135.473,00
035	Veículos	01	GM Corsa Wind - 1995/1995 - Placa BTJ-2637		5	25	20%	15	10	0,77	3,860	0,00044	7.383,00
036	Veículos	01	GM Montana LS - 2013/2013 - Placa AWWX-0729		5	7	20%	15	10	0,77	1,047	0,08753	25.553,00
037	Veículos	01	Fiat Strada Working - 2013/2013 - Placa AXG-8943		5	7	20%	15	10	0,77	1,047	0,08753	36.426,00



RELAÇÃO E VALORES DE BENS MÓVEIS - TOM DA COR

BEM PAT	GRUPO	QUANT.	DESCRIÇÃO	VALOR DE NOVO (VN)	VU (a.)	IR (a.)	VR (%)	CM	CT	FA	K	D	VALOR JUSTO DE MERCADO (VM) (R\$)
038	Veículos	01	Honda CIVIC EX CVT - 2017/2017 - Placa BBN-2087		5	3	20%	15	10	0,77	0,422	0,52554	83.593,00
039	Estoque	15	ABAFADOR DE RUIDOS VONDER										194,53
040	Estoque	01	ABRAC NYLON 140X3,6 BR C/100 VONDER										6,90
041	Estoque	04	ABRAC NYLON 200X3,6 BR C/100 VONDER										33,24
042	Estoque	03	ABRAC NYLON 280X3,6 BR C/100 VONDER										49,97
043	Estoque	04	ACAB PU BCO FOSC FO8767824438 18,2L										2.211,34
044	Estoque	04	ACAB PU BCO FSC FO8767824438 3,28L										510,28
045	Estoque	02	ACAB PU BCO SEMI B FO87677002 3,6L										245,67
046	Estoque	06	ACAB PU FOSCO FO20674000GL 3,6L SAY										449,97
047	Estoque	04	ACAB PU FOSCO FO40 674000GL 3,6L SA										288,61
048	Estoque	08	ACABAMENTO P/ TUBO CRO RED 2 POL										37,91
049	Estoque	53	ACABAMENTO PLA CR TUBO OBLONGO BASE										14,90
050	Estoque	32	ACABAMENTO PLA CR TUBO REDONDO BASE										7,51
051	Estoque	03	ACESSORIOS PMICRO RETIFICA AR070 AW										90,36
052	Estoque	07	ADAPT REVERSO BRANCO 2P T P CH INJE										23,73
053	Estoque	02	ADEGA 06 GARRAFAS SCHMITT										41,17
054	Estoque	01	ADESIVO PROMELT 1806MM BRANCO 2,5K										53,00
055	Estoque	05	ADESIVOS DE MONTAGEM CM 500 440M GR										49,59
056	Estoque	12	ADESIVOS DE MONTAGEM MS02 400 GR										163,95
057	Estoque	12	ADESIVOS DE MONTAGEM PUR 2002 500GR										214,65
058	Estoque	16	AGLO BP ARGILA 15MM 2,75X1,83 KARI										1.280,96
059	Estoque	02	AGLO BP BCO 15MM 2,75X1,83 KARIKAL										82,77
060	Estoque	02	AGLO BP BCO 18MM 2,75X1,83 KARIKAL										197,60
061	Estoque	03	AGLO BP OVO 15MM 2,75X1,83 KARIKAL										245,13
062	Estoque	01	AGLO BP OVO 18MM 2,75X1,83 KARIKAL										95,66
063	Estoque	03	AGLO BP PLAT 25MM 2,75X1,83 KARIKA										368,37
064	Estoque	06	ALICATE CHUMBADOR DW BT2000 CISER										208,15
065	Estoque	01	ALICATE CORTE DIAGONAL 6" 1000V VON										18,28
066	Estoque	01	ALICATE ELETRICISTA 6" 1000V VONDER										23,93
067	Estoque	05	ALICATE UNIVERSAL 8"CRV 1000 VONDER										138,55
068	Estoque	01	APARADOR DE VIDRO 25X100 POLIDO BMV										11,97
069	Estoque	09	APARADOR DE VIDRO 32X80 ESC BMV										12,31
070	Estoque	15	APARADOR DE VIDRO 32X80 POLIDO BMV										203,05
071	Estoque	29	APARADOR DE VIDRO 38X100 ESC BMV										374,93
072	Estoque	03	APARADOR DE VIDRO 38X100 POLIDO BMV										40,53
073	Estoque	01	APARADOR DE VIDRO 38X50 ESC BMV										10,08
074	Estoque	01	APARADOR DE VIDRO 38X50 POLIDO BMV										10,67



RELAÇÃO E VALORES DE BENS MÓVEIS - TOM DA COR

BEM PAT	GRUPO	QUANT.	DESCRIÇÃO	VALOR DE NOVO (VN)	VU (a.)	IR (a.)	VR (%)	CM	CT	FA	K	D	VALOR JUSTO DE MERCADO (VM) (R\$)
075	Estoque	03	APLICADOR P/SILICONE AMARELO/PRETO										105,70
076	Estoque	02	ARCO DE SERRA FIX 12" STARRETT										39,79
077	Estoque	14	ARREMATE 10X9 NY MARF STARPLAST										15,26
078	Estoque	01	ARTICULADOR AERO PLUS FGVN										21,67
079	Estoque	86	BARRA 1500MM P/FECHADURA CREMONA										580,60
080	Estoque	01	BARRA DE APOIO 25X300 ESCOVADA BMV										47,02
081	Estoque	01	BARRA DE APOIO 400 ESCOVADA BMV										48,69
082	Estoque	10	BASE BS ACAB BCO WF0B 6777 PU 0,81L										271,63
083	Estoque	02	BASE BS ACAB BCO WF0I 6777 PU 0,81L										51,37
084	Estoque	04	BASE BS ACAB BCO WFDB6508 PU 0,81L										117,70
085	Estoque	05	BASE BS ACAB BCO WFDB6508 PU 3,24L										541,74
086	Estoque	02	BASE BS ACAB BCO WFOB 6777 PU 3,24L										199,24
087	Estoque	01	BASE BS ACAB BCO WFOI 6777 PU 3,24L										93,90
088	Estoque	04	BASE BS ACAB BCO WFOT 6777 PU 0,81L										82,43
089	Estoque	03	BASE BS ACAB BCO WFOT 6777 PU 3,24L										222,69
090	Estoque	02	BASE BS ACAB TRANSP WFDT6508 0,81L										48,27
091	Estoque	05	BASE BS ACAB TRANSP WFDT6508 3,24L										436,71
092	Estoque	05	BASE BS BRANCA PU WFRB6188 0,81L										175,76
093	Estoque	06	BASE BS BRANCA PU WFRB6188 3,24L										780,49
094	Estoque	06	BASE BS INTERM PU WFRI6188 0,81L										201,35
095	Estoque	08	BASE BS INTERM PU WFRI6188 3,24L										937,37
096	Estoque	04	BASE BS TRANSP PU WFRT6188 0,81L										108,43
097	Estoque	04	BASE BS TRANSP PU WFRT6188 3,24L										400,15
098	Estoque	06	BASE P/ TECL 27/350MM ZINC/PRETO										42,76
099	Estoque	10	BASE P/VIDRO WFB6863QT 0,81										360,88
100	Estoque	12	BASE P/VIDRO WFB6863QT 0,81										386,89
101	Estoque	06	BASE P/VIDRO WFB6863QT 0,81										174,21
102	Estoque	136	BASE STAR P/ PUXADOR GUSCIO CRIATIV										190,99
103	Estoque	06	BASE WFMB 6853 PU 0,81L										279,70
104	Estoque	04	BASE WFMB 6853 PU 3,24L										699,64
105	Estoque	06	BASE WFMI 6853 PU 0,81L										250,73
106	Estoque	04	BASE WFMI 6853 PU 3,24L										624,86
107	Estoque	06	BASE WFMT 6853 PU 0,81L										244,53
108	Estoque	04	BASE WFMT 6853 PU 3,24L										608,90
109	Estoque	04	BASE WFTB 6849 PU 0,81L										195,63
110	Estoque	01	BASE WFTB 6849 PU 3,24L										183,77
111	Estoque	06	BASE WFTI 6849 PU 0,81L										251,70



RELAÇÃO E VALORES DE BENS MÓVEIS - TOM DA COR

BEM PAT	GRUPO	QUANT.	DESCRIÇÃO	VALOR DE NOVO (VN)	VU (a.)	IR (a.)	VR (%)	CM	CT	FA	K	D	VALOR JUSTO DE MERCADO (VM) (R\$)
112	Estoque	04	BASE WFTI 6849 PU 3,24L										627,41
113	Estoque	04	BASE WFTT 6849 PU 0,81L										166,20
114	Estoque	04	BASE WFTT 6849 PU 3,24L										620,97
115	Estoque	1898	BATENTE ALTA SILICONE 12MM CRIATIVA										239,35
116	Estoque	100	BATENTE P/ PORTA SD FGVTN										681,29
117	Estoque	381	BATENTE SILICONE 8MM CRIATIVA										33,84
118	Estoque	01	BATERIA 12V LITIO DEWALT										76,12
119	Estoque	10	BITS PHILLIPS ENC 1/4 N.2 38MM C/5										27,78
120	Estoque	55	BOTAO ROSCA INTERNA CRC CHATO CRIAT										40,94
121	Estoque	63	BOTAO ROSCA INTERNA CRC QUADRADO CR										35,22
122	Estoque	53	BOTAO ROSCA INTERNA CRC REDON CRIAT										40,99
123	Estoque	03	BOTINA BI C/ELA S/B 38 BEV0038										84,81
124	Estoque	02	BOTINA BI C/ELA S/B 39 BEV0038										52,21
125	Estoque	01	BOTINA BI C/ELA S/B 40 BEV0040										24,49
126	Estoque	03	BOTINA BI C/ELA S/B 41 BEV0041										73,99
127	Estoque	02	BOTINA BI C/ELA S/B 42 BEV0038										49,33
128	Estoque	03	BOTINA BI C/ELA S/B 43 BEV0038										72,90
129	Estoque	08	BRACADEIRA DIVERSAS MEDIDAS										33,00
130	Estoque	60	BROCA 02,0 MM ACO RAP VONDER										66,28
131	Estoque	12	BROCA 02,00 MM ACO RAP C/ 2 DEWALT										15,02
132	Estoque	31	BROCA 02,50 MM ACO RAP VONDER										40,53
133	Estoque	46	BROCA 03,00 MM ACO RAP VONDER										75,37
134	Estoque	02	BROCA 03,50 ACO RAP MM DEWALT										2,31
135	Estoque	25	BROCA 03,50 MM ACO RAP VONDER										56,20
136	Estoque	21	BROCA 04,00 MM ACO RAP VONDER										58,28
137	Estoque	08	BROCA 04,50 MM ACO RAP DEWALT										9,70
138	Estoque	01	BROCA 05,00 MM ACO RAP DEWALT										1,57
139	Estoque	06	BROCA 05,50 MM ACO RAP DEWALT										9,58
140	Estoque	06	BROCA 06,00 MM ACO RAP VONDER										30,51
141	Estoque	02	BROCA 08,00 ACO RAP MM DEWALT										5,02
142	Estoque	08	BROCA 08,00 MM ACO RAP VONDER										74,85
143	Estoque	04	BROCA 08,00 MM VID VONDER										25,25
144	Estoque	08	BROCA 10,00 MM VID VONDER										30,44
145	Estoque	02	BROCA BAILARINA P/ MAD										65,34
146	Estoque	08	BROCA C/3 PONTAS P/ MAD 4X75 BHW4										7,57
147	Estoque	01	BROCA C/3 PONTAS P/MAD 10X13 BHW10										1,98
148	Estoque	02	BROCA CENTRO 3,15X8,00MM ACO RAP VO										11,94



RELAÇÃO E VALORES DE BENS MÓVEIS - TOM DA COR

BEM PAT	GRUPO	QUANT.	DESCRIÇÃO	VALOR DE NOVO (VN)	VU (a.)	IR (a.)	VR (%)	CM	CT	FA	K	D	VALOR JUSTO DE MERCADO (VM) (R\$)
149	Estoque	02	BROCA CHATA 26MM P/ MAD DOBRAD VOND										16,54
150	Estoque	01	BROCA CHATA 35MM P/ MAD DOBRAD VOND										10,07
151	Estoque	03	BROCA CHATA 7/8										19,07
152	Estoque	07	BROCA DOBRAD CHATA 26MM P/ MAD										72,01
153	Estoque	01	BROCA DOBRAD CHATA 35MM P/ MAD										13,15
154	Estoque	05	BROCA MACICA TCT 17MM P/ MAD FILETT										70,34
155	Estoque	03	BROCA P/ DOBRADICA 35MM H 10MM										119,79
156	Estoque	03	BROCA P/ MOURAO 1/2X18" 45CM VONDER										63,20
157	Estoque	03	BROCA PILOTO ACO RAP LONGA 14X4										22,76
158	Estoque	02	BROCA SDS PLUS 10X160MM 4P ZMX VOND										19,72
159	Estoque	02	BROCA VID ENC SDS PLUS EXTR 10X160										12,65
160	Estoque	07	BROCA VID ENC SDS PLUS EXTR 10X210										82,22
161	Estoque	05	BROCA VID ENC SDS PLUS EXTR 6X210 D										55,37
162	Estoque	06	BROCA VID SDS PLUS 10X160MM VOND										51,79
163	Estoque	05	BROCA VID SDS PLUS 6X160MM VONDER										29,32
164	Estoque	08	BUCHA NYLON VN 06 CENTO VONDER										55,15
165	Estoque	30	BUCHA NYLON VN 08 CENTO VONDER										387,38
166	Estoque	17	BUCHA NYLON VN 10 CENTO VONDER										264,99
167	Estoque	366	BUCHA P/ SUP PRAT PAZINHA 6X8 NIQUE										57,08
168	Estoque	65	BUCHA PLASTICA COM ROSCA METALICA D										13,18
169	Estoque	22	BUCHA PLASTICA F06 CENTO VONDER										23,22
170	Estoque	23	BUCHA PLASTICA F08 CENTO VONDER										34,20
171	Estoque	22	BUCHA PLASTICA VA-08 CENTO C/ANEL V										44,61
172	Estoque	10	BUCHA PLASTICA VA-10 CENTO C/ANEL V										45,10
173	Estoque	8367	BUCHA SAPATA 605.20 BITOLA 1/4										675,84
174	Estoque	90	CABIDE ZAMAC DUPLO HORIZONTAL ANTIQU										225,17
175	Estoque	19	CABIDE ZAMAC DUPLO HORIZONTAL CROMA										35,85
176	Estoque	55	CABIDE ZAMAC GDE DUPLO VERTI ANTIQU										163,32
177	Estoque	24	CABIDE ZAMAC GRANDE DUPLO VERTICAL										53,91
178	Estoque	02	CABIDE ZAMAC MEDIO SIMPLES ANTIQU										2,56
179	Estoque	02	CABIDE ZAMAC MEDIO SIMPLES CROMADO										1,96
180	Estoque	02	CABIDEIRO 660-890 PRT/CROM FGV										189,33
181	Estoque	02	CABIDEIRO 890-1210 PRT/CROM FGV										187,01
182	Estoque	03	CABO P/ LIMA PRETO N°2 VONDER										1,82
183	Estoque	02	CALCEIRO EXT HA ALU 570 A 870 X 70										195,42
184	Estoque	08	CALCEIRO MAIOR COM REGULAGEM SCHMIT										1.143,00
185	Estoque	25	CALCEIRO TUBULAR 12 VARETAS SCHMITT										1.250,56



RELAÇÃO E VALORES DE BENS MÓVEIS - TOM DA COR

BEM PAT	GRUPO	QUANT.	DESCRIÇÃO	VALOR DE NOVO (VN)	VU (a.)	IR (a.)	VR (%)	CM	CT	FA	K	D	VALOR JUSTO DE MERCADO (VM) (R\$)
186	Estoque	318	CALCO CRUZ 2MM P/ DOB MS										75,16
187	Estoque	793	CALCO CRUZ 4MM P/ DOB MS										187,40
188	Estoque	02	CAMARA DE AR 28X9-15 HAISHENG YUAN										60,81
189	Estoque	110	CAMARA DE AR 8-25-15 HAISHENG YUAN										4.282,50
190	Estoque	05	CANT 1"X1"MM BCA ZAMAR										1,78
191	Estoque	84	CANT 2"X2" BCA MM ZAMAR										51,12
192	Estoque	86	CANT 2"X2"MM BICROMATIZADA ZAMAR										36,04
193	Estoque	80	CANT DE FIXACAO MM BCA										34,53
194	Estoque	72	CANT DE FIXACAO MM ZINCADA										20,06
195	Estoque	427	CANT EM ALUMI FB-7001 S/ CAPA										503,73
196	Estoque	04	CANT EM ALUMI FB-7001 S/ CAPA ST										4,97
197	Estoque	888	CANT FB7001 4 FUROS BRANCA FL										1.103,97
198	Estoque	01	CANT FB7001 4 FUROS BRANCA FL ST										1,25
199	Estoque	1437	CANT FB7001 4 FUROS PRETA FL										1.786,59
200	Estoque	1133	CANT FB7002 4 FUROS PRETA FL										1.429,23
201	Estoque	34	CANT FB7002 4 FUROS PRETA FL ST										45,36
202	Estoque	2508	CANT FB7002 5 FUROS BRANCA FL										3.163,77
203	Estoque	1750	CANT FB7002 5 FUROS PRETA FL										2.207,50
204	Estoque	15	CANT METALICA DV 3030 ZNCD										3,35
205	Estoque	727	CANT PLAST INTEL 4FUROS BCA CRIA										315,33
206	Estoque	854	CANT PLAST INTEL 4FUROS TRANSP CRIA										385,24
207	Estoque	43	CANT UNIV BCA 03 FUROS CRIAT										14,26
208	Estoque	01	CAPA MDF CRU 09MM 2,75X1,85										19,88
209	Estoque	125	CAPA P. PERFIL ALLU 15C ONIX Q										104,60
210	Estoque	114	CAPA P. PERFIL ALLU 18C CINZA Q										95,27
211	Estoque	30	CAPA P. PERFIL ALLU 18C ONIX Q										25,11
212	Estoque	253	CAPA P. PERFIL ALLUCAPA18CROM R2										234,17
213	Estoque	89	CAPA P. PERFIL ALLUCAPPA18CINZ R2										80,54
214	Estoque	115	CAPA PLAST DV 3030 BRANCA										15,06
215	Estoque	1996	CAPA PLAST REFORC DV 3060 BRANCA										332,12
216	Estoque	07	CAPA PVC AMARELA GG VONDER										75,82
217	Estoque	17	CAPA ZAM PERF COLLEGATO 18 ANODIZAD										22,78
218	Estoque	04	CARREGADOR DE CHAPAS (PAR)										126,70
219	Estoque	11	CARTERLA CORES METALIZADAS										167,80
220	Estoque	02	CARTERLA SAYERSISTEM 720 CORES										125,99
221	Estoque	34	CASCOLA EXTRA MM S/TOLUO 2,8KG ALBA										1.578,33
222	Estoque	27	CASCOLA EXTRA SEM/TOLUOL 14KG ALBA										6.021,23



RELAÇÃO E VALORES DE BENS MÓVEIS - TOM DA COR

BEM PAT	GRUPO	QUANT.	DESCRIÇÃO	VALOR DE NOVO (VN)	VU (a.)	IR (a.)	VR (%)	CM	CT	FA	K	D	VALOR JUSTO DE MERCADO (VM) (R\$)
223	Estoque	18	CASCOLA MONTA FIXA PL500 360GR UNID										250,62
224	Estoque	13	CASCOLA MONTA FIXA PL600 375GR UNID										223,76
225	Estoque	39	CASCOLA TRAD MM S/TOLUOL 2,8KG										1.520,74
226	Estoque	19	CASCOLA TRADICION S/ TOLUOL 14KG										3.293,68
227	Estoque	30	CASCOREZ EXTRA 05KG ALBA										1.560,60
228	Estoque	18	CASCOREZ EXTRA 10KG ALBA										1.853,74
229	Estoque	08	CATALISADOR FC6921 0,9 SAYERLACK										182,02
230	Estoque	03	CATALISADOR FC6921 5L SAYERLACK										264,21
231	Estoque	12	CATALISADOR FC6922 0,9L SAYERLACK										835,74
232	Estoque	05	CATALISADOR FC6936 0,9L SAYERLACK										167,36
233	Estoque	05	CATALISADOR FC6936 5L SAYERLACK										716,21
234	Estoque	06	CATALISADOR FC6975 0,9L SAYERLACK										137,52
235	Estoque	06	CATALISADOR FC6975 5L SAYERLACK										683,42
236	Estoque	04	CATALISADOR FC7049 5L SAYERLACK										262,49
237	Estoque	08	CATALISADOR P/VIDRO FC.7074QT 0,9L										357,92
238	Estoque	04	CATALISADOR PU FC7049 0,9L SAYERLA										269,74
239	Estoque	29	CAVILHA MARF 06MMX30 C/100 CAV										38,72
240	Estoque	22	CAVILHA MARF 06MMX40 C/ 100 CAV										37,55
241	Estoque	32	CAVILHA MARF 10MMX40 C/100 CAV										81,14
242	Estoque	21	CAVILHA MARF 10MMX50 C/100 CAV										66,46
243	Estoque	01	CAVILHA VARETA MARFIM LISA 8X100CM										0,42
244	Estoque	02	CESTO P/ ROUPA REDONDO ECO SCHMITT										131,43
245	Estoque	01	CHAVE ALLEN LONGA 3MM 14MM GEDORE										84,68
246	Estoque	01	CHAVE FENDA 1/4"X8" VONDER PLUS										5,75
247	Estoque	03	CHAVE FENDA 1/4X6" CRV VONDER PLUS										17,19
248	Estoque	03	CHAVE FENDA 1/8"X6" VONDER PLUS										5,67
249	Estoque	05	CHAVE FENDA 3/16"X4" VONDER PLUS										14,39
250	Estoque	03	CHAVE FENDA 3/16"X5" VONDER PLUS										9,05
251	Estoque	08	CHAVE FENDA PHILLIPS PRECISAO KIT E										28,24
252	Estoque	06	CHAVE PARA MANDRIL VDC-2 VONDER										12,81
253	Estoque	01	CHAVE PHILLIPS 1/8X6" PLUS VONDER										2,93
254	Estoque	01	CHAVE PHILLIPS 5/16X8"PLUS VONDER										5,58
255	Estoque	03	CHAVE PHILLIPS MINI 9PCS KIT VONDER										30,25
256	Estoque	01	CHUMBADOR DRYWALL AC 6X45 ZB CISER										0,75
257	Estoque	20	CINTA AMARRA CARGA 4T/2T CC400 VON										1.412,14
258	Estoque	13	COADOR DESCARTÁVEL PERSONALIZADO										4,08
259	Estoque	109	COLA ALMASUPER 020GR ALAMAFLEX										296,82



RELAÇÃO E VALORES DE BENS MÓVEIS - TOM DA COR

BEM PAT	GRUPO	QUANT.	DESCRIÇÃO	VALOR DE NOVO (VN)	VU (a.)	IR (a.)	VR (%)	CM	CT	FA	K	D	VALOR JUSTO DE MERCADO (VM) (R\$)
260	Estoque	322	COLA ALMASUPER 100GR ALAMAFLE										3.359,88
261	Estoque	59	COLA ALMASUPER 500GR ALAMAFLEX										2.730,77
262	Estoque	16	COLA ARALDITE HOBBY										188,80
263	Estoque	01	COLA ARTEMELT 1824 2,5 KG BCA ARTEC										35,09
264	Estoque	02	COLA BOND 100GR J.NETO										18,10
265	Estoque	04	COLA BRANCA EXTRA ALMAFLEX 10KG										257,73
266	Estoque	42	COLA BRANCA EXTRA ALMAFLEX 1KG										294,89
267	Estoque	69	COLA DE CONTATO 02,8KG KILLING										1.918,68
268	Estoque	15	COLA DE CONTATO 14,0KG KILLING										1.785,87
269	Estoque	141	COLA FORMICA 14KG										20.320,10
270	Estoque	49	COLA FORMICA 2,8 GL										1.539,82
271	Estoque	89	COLA FORMICA 750GMS										729,03
272	Estoque	06	COLA HOTMELT 1807 2,5KG TRANSP										195,63
273	Estoque	114	COLA HOTMELT 1809 2,5KG BRANCA										2.960,11
274	Estoque	23	COLA HOTMELT 2,5 KG BCO FORMICA										779,34
275	Estoque	117	COLA HOTMELT 28221 BCA 3,0 KG JOWAT										4.971,93
276	Estoque	09	COLA HOTMELT 288.71 BCA 5KG JOWAT										555,18
277	Estoque	72	COLA HOTMELT 5 KG BCO FORMICA										4.938,11
278	Estoque	78	COLA KIT MDF ALMAFLEX										1.203,18
279	Estoque	21	COLA PREGO LIQUIDO HT 400/290ML ALM										400,19
280	Estoque	140	COLA PUR 68504 500GMS JOWAT										2.561,97
281	Estoque	03	COLA PUR MASSA VEDACA 580 SUPRACRYL										22,65
282	Estoque	11	COLA PVA EXTRA FORMICA - 1 KG										80,80
283	Estoque	01	COLETOR DE PO 01 BOCA MAKSIWA										1.173,36
284	Estoque	01	COMB PAR/FUR B 12V 127V DCK201C2BR										748,93
285	Estoque	02	COMP CEREJA SF 18MM 2,50X1,60 ABRAP										162,96
286	Estoque	03	COMP FLEX 2,50X1,22 COLUNA VALE										138,80
287	Estoque	01	COMP FORM BCO SF 3,05X1,22X15 DECOR										117,41
288	Estoque	05	COMP PARICA LM 04MM 2,20X1,60 MADPU										121,80
289	Estoque	63	COMP PARICA LM 06MM 2,20X1,60 MADPU										1.926,78
290	Estoque	82	COMP PARICA LM 10MM 2,20X1,60 MADPU										3.271,66
291	Estoque	28	COMP PARICA_LM 15MM 2,20X1,60 MADPU										1.045,38
292	Estoque	78	COMP PARICA_LM 18MM 2,20X1,60 MADPU										5.206,01
293	Estoque	36	COMP PARICA_LM_NV 10MM 2,20X1,60 MA										1.876,71
294	Estoque	42	COMP PARICA_LM_NV 15MM 2,20X1,60 MA										2.715,38
295	Estoque	52	COMP PARICA_LM_NV 18MM 2,20X1,60 MA										4.306,28
296	Estoque	01	COMPRES INDL MONT RES VERT 06PS PUM										992,30



RELAÇÃO E VALORES DE BENS MÓVEIS - TOM DA COR

BEM PAT	GRUPO	QUANT.	DESCRIÇÃO	VALOR DE NOVO (VN)	VU (a.)	IR (a.)	VR (%)	CM	CT	FA	K	D	VALOR JUSTO DE MERCADO (VM) (R\$)
297	Estoque	02	CONCENTRADO BS ALARANJADO 0,81L										589,27
298	Estoque	01	CONCENTRADO BS AMARELO 0,81L										188,03
299	Estoque	02	CONCENTRADO BS AMARELO LIMAO 0,81L										940,42
300	Estoque	02	CONCENTRADO BS AZUL 0,81L SL										160,80
301	Estoque	01	CONCENTRADO BS BORDO 0,81L										184,97
302	Estoque	02	CONCENTRADO BS BRANCO 0,81L SL										144,57
303	Estoque	01	CONCENTRADO BS MAGENTA 0,81L										235,80
304	Estoque	02	CONCENTRADO BS OCRE 0,81L										111,99
305	Estoque	02	CONCENTRADO BS PRETO 0,81L										107,92
306	Estoque	03	CONCENTRADO BS PRETO INTENSO 0,81L										184,16
307	Estoque	01	CONCENTRADO BS VERDE 0,81L										119,18
308	Estoque	01	CONCENTRADO BS VERMELHO LIMPO 0,81L										151,24
309	Estoque	01	CONCENTRADO BS VERMELHO SUJO 0,81L										70,34
310	Estoque	01	CONCENTRADO BS VIOLETA 0,81L										142,62
311	Estoque	14	CONECTOR FEMEA 1/4 02PC ECCOFER										48,78
312	Estoque	02	CONECTOR MACHO ROSCA 1/4 02PC ECC										6,85
313	Estoque	07	CONECTOR U21 AL 10CM DUCASSE										18,28
314	Estoque	18	CONECTOR U21 LARGO AL 10CM (PAR) DU										106,23
315	Estoque	02	CONJ 02 CTS 3/4 630 TB 2X640MM SCHM										334,42
316	Estoque	01	CORDA CAMINHONEIRO 10MM VERDE VONDE										100,73
317	Estoque	06	CORRED 082 TN 300MM BCA FGVTN										14,72
318	Estoque	01	CORRED 082 TN 450MM BCA FGVTN										3,66
319	Estoque	188	CORRED 082 TN 500MM BCA FGVTN										737,86
320	Estoque	08	CORRED 082 TN 500MM BCA FGVTN ST										34,85
321	Estoque	15	CORRED EXCEL 450 EASY FIX FGVTN										551,73
322	Estoque	01	CORRED EXCEL 500 EASY FIX EXT TOTAL										48,33
323	Estoque	23	CORRED ONE TOUCH OCUL 500MM FGVTN										541,60
324	Estoque	01	CORRED PIVO 45CM ZC EURO										11,85
325	Estoque	932	CORTE TOM DA COR										932,00
326	Estoque	01	COTOVELO CARBURADOR OPALA G83P										77,14
327	Estoque	01	CX FERRAM METALICA CMV 0590 VONDER										148,07
328	Estoque	05	DILUENTE PU 4068 18L SAYERLACK										855,57
329	Estoque	02	DISCO DESBASTE 7" BDA640 NORTON										10,12
330	Estoque	74	DISCO HOOKIT P0040 (150MM)INDASA										81,17
331	Estoque	42	DISCO HOOKIT P0080 (150MM)INDASA										45,42
332	Estoque	04	DISCO HOOKIT P0220 (150MM) INDASA										3,87
333	Estoque	104	DISCO HOOKIT P0320 (125MM)INDASA										75,34



RELAÇÃO E VALORES DE BENS MÓVEIS - TOM DA COR

BEM PAT	GRUPO	QUANT.	DESCRIÇÃO	VALOR DE NOVO (VN)	VU (a.)	IR (a.)	VR (%)	CM	CT	FA	K	D	VALOR JUSTO DE MERCADO (VM) (R\$)
334	Estoque	147	DISCO HOOKIT P0400 (125MM)INDASA										106,87
335	Estoque	27	DISCO HOOKIT RED P2000 INDASA										17,82
336	Estoque	37	DISCO LIXA 178 P 24 - 3M										81,40
337	Estoque	21	DISCO LIXA 178 P 36 - 3M										47,88
338	Estoque	07	DISCO LIXA 178 P 50 - 3M										15,12
339	Estoque	02	DISCO LIXA 178 P100 - 3M										3,44
340	Estoque	10011	DISPOSITIVO FA PLASTCO BCO 16 FGVTN										4.405,06
341	Estoque	805	DISPOSITIVO FB PLASTCO BCO 16 FGVTN										375,54
342	Estoque	378	DISPOSITIVO FB PLATCO MARR 16 FGVTN										152,32
343	Estoque	138	DISPOSITIVO FB ZAMAK NI 16/19MM FGV										105,07
344	Estoque	108	DISPOSITIVO SLOW ALFA P/ DOB SL ON										357,28
345	Estoque	08	DISPOSITIVO TRAP MOGNO C/100 MILENI										17,52
346	Estoque	966	DISTANCIADOR CORREDICAS LIANPLAST										149,92
347	Estoque	13	DIV P/CONCHAS 3D 380X475 PRATA MAGN										175,01
348	Estoque	13	DIV P/CONCHAS BCO 3D 380X475 MAGN										152,17
349	Estoque	02	DIV P/TALH 12D 0,48X0,75 PRATA MAGN										60,72
350	Estoque	01	DIV P/TALH 14D 0,51X0,87 PRATA MAGN										33,18
351	Estoque	08	DIV P/TALH 15D 0,51X0,97 PRATA MAGN										271,27
352	Estoque	09	DIV P/TALH 4D 0,38X0,47 PRATA MAGN										121,44
353	Estoque	13	DIV P/TALH 4D BCO INTER MAGN										152,15
354	Estoque	18	DIV P/TALH 6DT 0,38X0,47 PRATA MAGN										243,61
355	Estoque	05	DIV P/TALH 6DT 0,43X0,51 PRATA MAGN										85,70
356	Estoque	01	DIV P/TALH 6DT BCO 0,43X0,51 MAGN										14,83
357	Estoque	01	DIV P/TALH 6DT PRATA 0,46X0,49 MAGN										18,81
358	Estoque	54	DOB ALTA SLOW CLIP COMP 35MM HD										109,23
359	Estoque	2325	DOB CURVA COMPLETA 35MM HD										1.686,53
360	Estoque	01	DOB CURVA COMPLETA 35MM ST HD										0,91
361	Estoque	1220	DOB CURVA SLOW CLIP COMP 35MM HD										2.375,87
362	Estoque	01	DOB CURVA SLOW CLIP COMP 35MM ST HD										2,08
363	Estoque	1949	DOB RETA COMPLETA 35MM HD										1.444,97
364	Estoque	1156	DOB RETA SLOW CLIP COMP 35MM HD										2.248,22
365	Estoque	01	DOB RETA SLOW CLIP COMP 35MM ST HD										2,24
366	Estoque	07	DOB TN MS SLOW EASY CURVA										11,41
367	Estoque	444	DOB TN MS SLOW EASY RETA FGVTN										726,74
368	Estoque	39	DOBRAD 1130PG 11MMX30MM CRIATIVA										10,74
369	Estoque	185	DOBRAD ANGULAR 90 ABERTURA 95 METAL										256,85
370	Estoque	946	DOBRAD CLI SL SUPER ALTA 35M ST GTV										2.523,93



RELAÇÃO E VALORES DE BENS MÓVEIS - TOM DA COR

BEM PAT	GRUPO	QUANT.	DESCRIÇÃO	VALOR DE NOVO (VN)	VU (a.)	IR (a.)	VR (%)	CM	CT	FA	K	D	VALOR JUSTO DE MERCADO (VM) (R\$)
371	Estoque	203	DOBRAD CLIP SLOW CURVA 35MM ST GTV										503,09
372	Estoque	237	DOBRAD CLIP SLOW RETA 35MM GTV										339,51
373	Estoque	200	DOBRAD CLIP SLOW RETA 35MM ST GTV										495,70
374	Estoque	111	DOBRAD CLIP SLOW SUPER ALTA 35M GTV										214,62
375	Estoque	93	DOBRAD CURVA 165 CNC 35MM METALNOX										300,14
376	Estoque	646	DOBRAD CURVA SLIDE ON 35MM ST GTV										574,53
377	Estoque	23	DOBRAD D1135PG 11X35MM CRIATIVA										7,79
378	Estoque	20	DOBRAD D1515PF 15MMX15MM CRIATIV										3,07
379	Estoque	76	DOBRAD D1520PF 15MMX20MM CRIATIV										15,86
380	Estoque	62	DOBRAD D1525PF 15MMX25MM CRIATIV										15,13
381	Estoque	20	DOBRAD D1530PF 15MMX30MM CRIATIV										5,67
382	Estoque	19	DOBRAD D1535PF 15MMX35MM CRIATIV										6,43
383	Estoque	06	DOBRAD FLAP (PAR) 902 075° FGV										51,74
384	Estoque	19	DOBRAD INOX 90° A/V POLIDA VID										1.863,78
385	Estoque	01	DOBRAD MS ANGULO CEGO FGV										3,17
386	Estoque	02	DOBRAD MS CURVA 110 COMPLETA FGV										1,98
387	Estoque	18	DOBRAD MS CURVA ABER AUT CALCO TN										32,34
388	Estoque	01	DOBRAD MS MOD 25° NEGATIVA(+CALCO)										6,20
389	Estoque	326	DOBRAD MS RETA 110 COMPLETA FGV										355,91
390	Estoque	05	DOBRAD MS RETA ABER AUT S/CALCO FGV										9,00
391	Estoque	01	DOBRAD MS SUP ALTA AB AUT(+CALCO) F										1,47
392	Estoque	14	DOBRAD P/PREGO 11MMX15MM CRIATIV										2,75
393	Estoque	10	DOBRAD P/PREGO 11MMX20MM CRIATIV										2,09
394	Estoque	41	DOBRAD P/PREGO 11MMX25MM CRIATIV										9,85
395	Estoque	22	DOBRAD P/PREGO 15MMX20MM CRIATIV										4,60
396	Estoque	31	DOBRAD P/PREGO 15MMX25MM CRIATIV										7,56
397	Estoque	66	DOBRAD P/PREGO 15MMX30MM CRIATIV										17,11
398	Estoque	28	DOBRAD P/PREGO 15MMX35MM CRIATIV										9,48
399	Estoque	12	DOBRAD PISTAO CURVA 35 MM CX100 MET										5.018,30
400	Estoque	01	DOBRAD PISTAO CURVA 35 MM METALNOX										1,68
401	Estoque	73	DOBRAD PISTAO RETA 35 MM METALNOX										128,50
402	Estoque	106	DOBRAD QS MINI CURVA COMPLETA FGV										111,13
403	Estoque	28	DOBRAD RETA 110 CNC 9,5MM METALNOX										25,81
404	Estoque	78	DOBRAD RETA 165 CNC 35MM METALNOX										252,20
405	Estoque	705	DOBRAD RETA SLIDE ON 35MM ST GTV										627,02
406	Estoque	38	DOBRAD SUPER ALTA 110 CNC 11,3MM										51,81
407	Estoque	03	DOBRAD TN 270 GRAUS C/PARCIAL FGVTN										12,84



RELAÇÃO E VALORES DE BENS MÓVEIS - TOM DA COR

BEM PAT	GRUPO	QUANT.	DESCRIÇÃO	VALOR DE NOVO (VN)	VU (a.)	IR (a.)	VR (%)	CM	CT	FA	K	D	VALOR JUSTO DE MERCADO (VM) (R\$)
408	Estoque	01	DOBRAD TN CLICK SLOW ALTA MM CX100										228,15
409	Estoque	07	DOBRAD TN CLICK SLOW CURVA 165G										58,48
410	Estoque	117	DOBRAD TN RETA MINI COMPLETA FGV										124,05
411	Estoque	02	DUC KIT GUIAS C/FREIO AL 1535										13,44
412	Estoque	70	DUC KIT GUIAS SEM/FREIO AL 1535										592,95
413	Estoque	01	DUC PERFIL GUIA CD50 GEN ALUMI 3M										13,79
414	Estoque	02	DUC PERFIL GUIA CD50 SUSP DUPLO 3M										56,56
415	Estoque	14	DUC PERFIL GUIA D52 ALUMINIO 3M										140,58
416	Estoque	09	DUC SIST CD50E GUIA DUPLA EMBUT 1P										161,05
417	Estoque	07	DUC SIST COR CA4585 MAD/ALUM 01 POR										63,41
418	Estoque	01	DUC SIST COR CA4585 MAD/ALUMINIO										17,40
419	Estoque	05	DUC SIST COR CD50 SUSP P/1 PRT IN										120,93
420	Estoque	05	DUC SIST COR CD50 SUSP P/1 PRTV2 EX										91,28
421	Estoque	37	DUC SIST COR CD50E GUIA SIMPLES										456,38
422	Estoque	04	DUC SIST COR DN80 ES AMORTECEDOR DU										381,77
423	Estoque	13	DUC SIST COR DUCLOSET DUPLO										228,97
424	Estoque	04	DUC SIST COR TWIN OPOSTO										690,73
425	Estoque	03	DUC SIST COR TWIN TELESCOPICO										501,59
426	Estoque	23	DUC SIST CORRER CD50 EMBUTIR 1P										543,45
427	Estoque	07	DUC SIST CORRER CD50 EMBUTIR 2P										309,94
428	Estoque	09	DUC SIST CORRER D52 (5032) 1 PORTA										84,29
429	Estoque	01	DUC SIST CORRER DUCASOFT										9,97
430	Estoque	05	DUC TRIL ACAB FCX ALUM ANOD 3M										20,15
431	Estoque	10	DUC TRIL CD50 SUSP ALUM DUPLO 3M										152,55
432	Estoque	02	DUC TRIL CD50 SUSP ALUM SIMPLES 3MT										29,58
433	Estoque	07	DUC TRIL U20 ACO GALV 3M										165,03
434	Estoque	02	DUC TRIL U21 AL AND 3MM DUCASSE										79,00
435	Estoque	29	DUC TRILHO FCX ALUM ANOD 3M										258,26
436	Estoque	15	DUCASSE KIT GUIAS D25										20,30
437	Estoque	05	DURAPLAC MARROM 25MM 18,30X27,50										78,31
438	Estoque	03	DURAPLAC MARROM 25MM 2,75X21,30										54,00
439	Estoque	01	EMPILHADEIRA CPQYD35 TTP 5,5M MM										48.000,00
440	Estoque	04	ENG RAPIDO FEMEA 1/4"X1/4" ESFERA C										55,22
441	Estoque	01	ESCADA MADEIRA 03,00M SAO JOSE										164,00
442	Estoque	03	ESCADA P/BELICHE FIX/SUP 350X1620										660,54
443	Estoque	01	ESCALA DE ACO 01 METRO VONDER										24,53
444	Estoque	05	ESCALA DE ACO 500MM VONDER										29,14



RELAÇÃO E VALORES DE BENS MÓVEIS - TOM DA COR

BEM PAT	GRUPO	QUANT.	DESCRIÇÃO	VALOR DE NOVO (VN)	VU (a.)	IR (a.)	VR (%)	CM	CT	FA	K	D	VALOR JUSTO DE MERCADO (VM) (R\$)
445	Estoque	05	ESCALA METRICA MADEIRA 1MT VONDER										15,76
446	Estoque	02	ESCAREADOR C/ LIMITADOR BROCA 8/2.8										92,32
447	Estoque	02	ESCORREDOR DE LOUCAS DUPLO DESMONTA										65,38
448	Estoque	03	ESCORREDOR LOUC PIATINA 400X200X360										87,70
449	Estoque	03	ESCOVA P/ ACABAMENTO DE FITA										635,26
450	Estoque	01	ESGUICHO PLAST 6 FUNCOES JG C/AC										13,78
451	Estoque	03	ESMALTE PU BCO BE FB61884438 3,24L										435,41
452	Estoque	01	ESMERILHADEIRA ANGULAR 7"G182 110V										509,10
453	Estoque	01	ESMERILHADEIRA ANGULAR 9"G232 110V										509,10
454	Estoque	01	ESPATULA 4CM CABO MADEIRA VONDER										2,14
455	Estoque	01	ESPATULA 8CM CABO MADEIRA VONDER										2,80
456	Estoque	05	ESPIGAO MACHO 1/4 ESCAMA 5/16 2PCS										20,18
457	Estoque	08	ESPIGAO MACHO 1/4 ESCAMA 5/16 3PCS										103,57
458	Estoque	12	ESPUMA EXPANSIVA 500ML/491GMS ALMAF										146,92
459	Estoque	06	ESQUADRO 12" CABO ALUM VONDER PLUS										117,84
460	Estoque	08	ESTILETE 18MM VONDER PLUS										74,29
461	Estoque	04	ESTILETE LAMINA KIT C/10 VONDER										16,00
462	Estoque	02	ESTILETE PROFISSIONAL C/ TRAVA 25MM										27,23
463	Estoque	42	ESTOPA BCA 200GMS VONDER										65,19
464	Estoque	60	ESTOPA RETALHO 1KG										353,89
465	Estoque	08	EUCAPLAC AR JUNDIA 02,5MM 2,75X1,85										191,08
466	Estoque	236	EUCAPLAC BCO CM 2,50MM 2,04X0,72										2.714,00
467	Estoque	17	EUCAPLAC BIANCO 02,5MM 2,75X1,85										340,07
468	Estoque	01	EUCAPLAC CHOC FINE 02,5MM 2,75X1,85										22,36
469	Estoque	02	EUCAPLAC CV_MAIORC 02,5MM 2,75X1,85										47,79
470	Estoque	10	EUCAPLAC MAP DUBAI 02,5MM 2,75X1,85										207,88
471	Estoque	11	EUCAPLAC MAP LYON 02,5MM 2,75X1,85										249,98
472	Estoque	33	EUCAPLAC NOG NATURAL 03MM 2,75X1,85										751,99
473	Estoque	05	EUCAPLAC NOG REGIA 02,5MM 2,75X1,85										113,17
474	Estoque	02	EUCAPLAC ROV_CINZ 02,5MM 2,75X1,85										47,63
475	Estoque	04	EUCATEX MARROM GDE 02,5MM 2,75X1,85										64,01
476	Estoque	01	EUCATEX MARROM PQNO 2,5MM 2,75X1,22										7,54
477	Estoque	14	FECHAD CIL 24MM PORTA DE CORRER										113,71
478	Estoque	26	FECHAD CREMONA COM LINGUETA E AC										458,55
479	Estoque	02	FECHAD DE PRESSAO PORTA DE CORRE										11,84
480	Estoque	48	FECHAD GAVETA 22MM FILLETO										205,18
481	Estoque	06	FECHAD GAVETA 31MM FILLETO										27,77



RELAÇÃO E VALORES DE BENS MÓVEIS - TOM DA COR

BEM PAT	GRUPO	QUANT.	DESCRIÇÃO	VALOR DE NOVO (VN)	VU (a.)	IR (a.)	VR (%)	CM	CT	FA	K	D	VALOR JUSTO DE MERCADO (VM) (R\$)
482	Estoque	19	FECHAD P/PORTA DE VIDRO DUPLO NI										64,90
483	Estoque	01	FECHAD PARA ARMARIO VERTICAL 29M										3,63
484	Estoque	20	FECHAD PARA GAVETEIRO FRONTAL										87,51
485	Estoque	79	FECHAD PARA PORTA DE VIDRO NIQUE										521,96
486	Estoque	65	FECHAD SOBREPOR P/GAVETA 19X21MM										359,78
487	Estoque	14	FECHAD SOBREPOR P/GAVETA 19X31MM										89,27
488	Estoque	16	FECHAD TETRA AUXILIAR BROCA 40 R 3F										179,17
489	Estoque	192	FECHADURA COM BATEENTE 22MM HD										389,20
490	Estoque	132	FECHADURA COM BATEENTE 31MM HD										331,86
491	Estoque	121	FECHO CAIXA BAIXA FERRO 5001 BICROM										66,88
492	Estoque	269	FECHO MAGNETICO P/ DOB MOLA INV MET										563,07
493	Estoque	03	FECHO ROLETE NIQUELADO CRIATIVA										1,69
494	Estoque	978	FECHO ROLETE NIQUELADO MM GECELE										749,84
495	Estoque	72	FILTRO ADESIVO RED 22MM C/10 VONDER										259,68
496	Estoque	01	FILME STRETCH 150MMX300M EMPACOT. V										26,45
497	Estoque	20	FILTRO MEC 7711 P/ RESP 3000 VONDER										53,69
498	Estoque	470	FITA ACAI 22MM PROADEC										253,72
499	Estoque	84	FITA ALABAMA 100MM PROADEC										182,09
500	Estoque	45	FITA ALABAMA 100MM REHAU										106,13
501	Estoque	09	FITA ALABAMA 22MM PROADEC										4,16
502	Estoque	280	FITA ALABAMA 22MM REHAU										147,83
503	Estoque	290	FITA ALABAMA 22MM TEGUS										107,45
504	Estoque	154	FITA ALABAMA 45MM REHAU										178,88
505	Estoque	10	FITA ALABAMA 45MM TEGUS										7,57
506	Estoque	10	FITA ALABAMA 65MM TEGUS										11,10
507	Estoque	30	FITA AMANTEA 22MM REHAU										20,96
508	Estoque	50	FITA AMANTEA 45MM REHAU										50,44
509	Estoque	120	FITA AMANTEA 64MM REHAU										126,74
510	Estoque	80	FITA AMARELO_GEM 22MM PROADEC										41,77
511	Estoque	300	FITA AMEIXA_NEGRA 22MM PROA/MASISA										139,70
512	Estoque	40	FITA AMEIXA_NEGRA 65MM PROA/MASISA										52,49
513	Estoque	66	FITA ANDORRA 100MM PROADEC										120,93
514	Estoque	50	FITA ANDORRA 45MM PROADE										55,42
515	Estoque	41	FITA ANDORRA 65MM PROADE										48,83
516	Estoque	39	FITA ANDORRA 65MM ST PROADE										60,23
517	Estoque	217	FITA ANTIQUA (TECA MASISA) 22MM PRO										87,46
518	Estoque	450	FITA ANTIQUA 45MM PROADE										434,48



RELAÇÃO E VALORES DE BENS MÓVEIS - TOM DA COR

BEM PAT	GRUPO	QUANT.	DESCRIÇÃO	VALOR DE NOVO (VN)	VU (a.)	IR (a.)	VR (%)	CM	CT	FA	K	D	VALOR JUSTO DE MERCADO (VM) (R\$)
519	Estoque	40	FITA ANTIQUA 65MM PROADE										52,45
520	Estoque	190	FITA ANTIQUE_WOOD 22MM PROADEC										66,88
521	Estoque	300	FITA ANTIQUE_WOOD 35MM PROADEC										169,71
522	Estoque	330	FITA ANTUERPIA 22MM REHAU										174,21
523	Estoque	160	FITA ANTUERPIA 64MM REHAU										247,40
524	Estoque	237	FITA ARATON 100MM REHAU										527,75
525	Estoque	160	FITA ARATON 22MM REHAU										80,86
526	Estoque	215	FITA ARATON 45MM REHAU										232,17
527	Estoque	60	FITA ARATON 64MM REHAU										85,39
528	Estoque	147	FITA ARGILA 100MM PROADE										175,77
529	Estoque	640	FITA ARGILA 22MM PROADE										164,38
530	Estoque	90	FITA ARGILA 22MM REHAU										52,20
531	Estoque	150	FITA ARGILA 35MM PROADE										52,69
532	Estoque	470	FITA ARGILA 45MM REHAU										479,46
533	Estoque	210	FITA ARGILA 64MM REHAU										257,77
534	Estoque	85	FITA ARGILA CS 100MM REHAU										181,02
535	Estoque	470	FITA ARGILA CS 22MM PROADE										206,25
536	Estoque	250	FITA ARGILA CS 22MM REHAU										123,21
537	Estoque	39	FITA AUTENTIC 100MM PROADE										76,49
538	Estoque	20	FITA AUTENTIC 65MM PROADE										25,57
539	Estoque	50	FITA AUTENTIC 65MM TEGUS										52,95
540	Estoque	95	FITA AUTENTIC TR 100MM REHAU										224,88
541	Estoque	250	FITA AUTENTIC TR 45MM REHAU										204,59
542	Estoque	175	FITA AUTO_ADES 48X50 TRANSPA VONDER										251,62
543	Estoque	299	FITA AVELA 100MM REHAU										727,43
544	Estoque	320	FITA AVELA 22MM REHAU										177,65
545	Estoque	40	FITA AVELA 260MM PROADE										225,98
546	Estoque	210	FITA AVELA 64MM REHAU										312,32
547	Estoque	70	FITA AZUL VEL 45MM REHAU										74,39
548	Estoque	210	FITA AZUL VEL 64MM REHAU										310,94
549	Estoque	270	FITA AZUL_PETROLEO 22MM REHAU										157,26
550	Estoque	150	FITA AZUL_PETROLEO 45MM REHAU										161,05
551	Estoque	375	FITA AZUL_PETROLEO 64MM REHAU										624,05
552	Estoque	132	FITA BALTIC 100MM PROADE										264,79
553	Estoque	310	FITA BALTIC 22MM PROA										148,21
554	Estoque	80	FITA BALTIC 22MM TEGUS										29,78
555	Estoque	140	FITA BALTIC 45MM PROADEC										155,67



RELAÇÃO E VALORES DE BENS MÓVEIS - TOM DA COR

BEM PAT	GRUPO	QUANT.	DESCRIÇÃO	VALOR DE NOVO (VN)	VU (a.)	IR (a.)	VR (%)	CM	CT	FA	K	D	VALOR JUSTO DE MERCADO (VM) (R\$)
556	Estoque	80	FITA BALTIC 45MM TEGUS										60,65
557	Estoque	50	FITA BALTIC 65MM ST TEGUS										75,28
558	Estoque	130	FITA BALTIC 65MM TEGUS										138,44
559	Estoque	60	FITA BALTIC TR 100MM REHAU										142,04
560	Estoque	300	FITA BALTIC TR 22MM REHAU										155,76
561	Estoque	260	FITA BALTIC TR 45MM REHAU										302,02
562	Estoque	130	FITA BARRIQUE 45MM TEGUS										133,03
563	Estoque	240	FITA BARRIQUE 65MM TEGUS										354,76
564	Estoque	100	FITA BAVIERA 100MM REHAU										236,72
565	Estoque	480	FITA BAVIERA 22MM REHAU										261,55
566	Estoque	300	FITA BAVIERA 45MM REHAU										324,73
567	Estoque	240	FITA BAVIERA 64MM REHAU										383,53
568	Estoque	10	FITA BCO 100MM PROADE										7,84
569	Estoque	1270	FITA BCO 1101 TX/1,0/022MM PROADE										589,86
570	Estoque	50	FITA BCO 1101 TX/1,0/045MM PROADE										44,57
571	Estoque	07	FITA BCO 22MM ROLO 300MTS PROADE										339,25
572	Estoque	193	FITA BCO 300M 22MM REHAU										9.491,45
573	Estoque	640	FITA BCO 30MM PROADE										148,14
574	Estoque	30	FITA BCO 35MM FORMICA										8,95
575	Estoque	2385	FITA BCO 35MM PROADE										672,69
576	Estoque	145	FITA BCO 50M 22MM REHAU										1.203,79
577	Estoque	78	FITA BCO A BRILHO EUC 100MM PROADE										172,52
578	Estoque	620	FITA BCO A BRILHO EUC 22MM PROADE										305,31
579	Estoque	30	FITA BCO A BRILHO EUC 65MM PROADE										43,14
580	Estoque	19	FITA BCO CRISTALINO 64MM REHAU										43,10
581	Estoque	250	FITA BCO LISO 100MM PROADE ST										176,43
582	Estoque	30	FITA BCO LISO 22MM PROADE										4,92
583	Estoque	370	FITA BCO LISO 35MM PROADE										100,11
584	Estoque	250	FITA BCO PLATINA LISO 100MM PROADE										402,97
585	Estoque	200	FITA BCO_SUPR_CS 65MM PROADECS										273,02
586	Estoque	75	FITA BCO_SUPR_CS 100MM PROADE										151,66
587	Estoque	355	FITA BCO_SUPR_CS 100MM REHAU										841,60
588	Estoque	200	FITA BCO_SUPR_CS 22MM REHAU										100,31
589	Estoque	19	FITA BCO_SUPR_CS 45MM PROADECS										18,43
590	Estoque	60	FITA BCO_SUPR_CS 45MM REHAU										57,38
591	Estoque	02	FITA BCO_SUPR_CS 45MM ST PROADECS										2,19
592	Estoque	40	FITA BCO_SUPR_CS 64MM REHAU										55,09



RELAÇÃO E VALORES DE BENS MÓVEIS - TOM DA COR

BEM PAT	GRUPO	QUANT.	DESCRIÇÃO	VALOR DE NOVO (VN)	VU (a.)	IR (a.)	VR (%)	CM	CT	FA	K	D	VALOR JUSTO DE MERCADO (VM) (R\$)
593	Estoque	36	FITA BCO_SUPR_MT 100MM PROADEC										78,22
594	Estoque	90	FITA BCO_SUPR_MT 100MM REHAU										191,66
595	Estoque	140	FITA BCO_SUPR_MT 22MM REHAU										67,73
596	Estoque	250	FITA BCO_SUPR_MT 45MM REHAU										244,06
597	Estoque	90	FITA BCO_SUPR_MT 64MM REHAU										131,38
598	Estoque	50	FITA BERINJELA 100MM PROA										98,25
599	Estoque	560	FITA BERINJELA 22MM PROA										230,55
600	Estoque	190	FITA BERINJELA 65MM PROA										253,74
601	Estoque	163	FITA BILBAO 100MM PROADE/GUARA										351,47
602	Estoque	80	FITA BILBAO 100MM REHAU										179,52
603	Estoque	240	FITA BILBAO 22MM REHAU										122,49
604	Estoque	170	FITA BILBAO 45MM PROADE/GUARA										143,17
605	Estoque	300	FITA BILBAO 45MM REHAU										311,54
606	Estoque	190	FITA BILBAO 65MM PROADE/GUARA										263,49
607	Estoque	410	FITA BLANCHE 22MM PROADEC/MASISA										192,42
608	Estoque	50	FITA BORDO A BRILHO EUC 22MM PROADE										21,58
609	Estoque	250	FITA BORDO A BRILHO EUC 35MM PROADE										171,61
610	Estoque	100	FITA BORDO A BRILHO EUC 65MM PROADE										110,95
611	Estoque	300	FITA BRONZE 1MM ESPESS 22MM REHAU										303,43
612	Estoque	202	FITA BRONZE 1MM ESPESS 64MM REHAU										544,19
613	Estoque	294	FITA BRUMA 100MM REHAU MASISA										323,21
614	Estoque	150	FITA BRUMA 22MM REHAU MASISA										75,85
615	Estoque	330	FITA BRUMA 45MM REHAU MASISA										319,76
616	Estoque	150	FITA BRUMA 64MM REHAU MASISA										113,12
617	Estoque	255	FITA BUFALO 100MM REHAU										613,90
618	Estoque	230	FITA BUFALO 22MM REHAU										132,16
619	Estoque	190	FITA BUFALO 45MM REHAU										207,14
620	Estoque	210	FITA BUFALO 64MM REHAU										324,34
621	Estoque	272	FITA BUILD 100MM REHAU										634,94
622	Estoque	490	FITA BUILD 22MM REHAU										263,05
623	Estoque	450	FITA BUILD 45MM REHAU										520,97
624	Estoque	230	FITA BUILD 64MM REHAU										344,59
625	Estoque	280	FITA CACAU 22MM PROADEC										151,14
626	Estoque	04	FITA CAFELATTE 100MM PROADE										8,40
627	Estoque	100	FITA CAFELATTE 45MM PROADE										97,76
628	Estoque	50	FITA CAFELATTE 65MM PROADE										70,63
629	Estoque	105	FITA CANELA 100MM PROADE										211,59



RELAÇÃO E VALORES DE BENS MÓVEIS - TOM DA COR

BEM PAT	GRUPO	QUANT.	DESCRIÇÃO	VALOR DE NOVO (VN)	VU (a.)	IR (a.)	VR (%)	CM	CT	FA	K	D	VALOR JUSTO DE MERCADO (VM) (R\$)
630	Estoque	245	FITA CANELA 100MM REHAU										581,12
631	Estoque	250	FITA CANELA 22MM PROADE										111,17
632	Estoque	350	FITA CANELA 22MM REHAU										187,95
633	Estoque	460	FITA CANELA 45MM PROADE										439,29
634	Estoque	530	FITA CANELA 45MM REHAU										583,45
635	Estoque	190	FITA CANELA 64MM REHAU										277,97
636	Estoque	310	FITA CANELA 65MM PROADE										407,83
637	Estoque	63	FITA CANELA CS 100MM REHAU										148,58
638	Estoque	570	FITA CANELA CS 22MM PROADE										235,62
639	Estoque	280	FITA CANELA CS 22MM REHAU										145,38
640	Estoque	240	FITA CANELA CS 45MM REHAU										257,66
641	Estoque	09	FITA CANELATO 100MM PROADE										19,51
642	Estoque	70	FITA CANELATO 100MM REHAU										165,71
643	Estoque	340	FITA CANELATO 22MM PROADE										162,09
644	Estoque	140	FITA CANELATO 22MM REHAU										77,27
645	Estoque	10	FITA CANELATO 40MM PROADE										8,06
646	Estoque	380	FITA CANELATO 45MM REHAU										418,22
647	Estoque	370	FITA CANELATO 64MM REHAU										584,62
648	Estoque	240	FITA CANELATO 65MM PROADE										338,41
649	Estoque	153	FITA CANOVAS 100MM PROADE										300,45
650	Estoque	91	FITA CANOVAS 100MM REHAU										214,61
651	Estoque	190	FITA CANOVAS 22MM PROADE										83,92
652	Estoque	670	FITA CANOVAS 22MM REHAU										367,96
653	Estoque	40	FITA CANOVAS 35MM REHAU										28,80
654	Estoque	290	FITA CANOVAS 45MM REHAU										326,75
655	Estoque	01	FITA CANOVAS 45MM ST REHAU										1,10
656	Estoque	190	FITA CANOVAS 64MM REHAU										264,93
657	Estoque	100	FITA CANOVAS 65MM PROADE										130,19
658	Estoque	97	FITA CAPUCCINO 100MM REHAU										244,98
659	Estoque	410	FITA CAPUCCINO 22MM PROADE										188,00
660	Estoque	300	FITA CAPUCCINO 22MM REHAU										158,39
661	Estoque	540	FITA CAPUCCINO 45MM REHAU										617,76
662	Estoque	235	FITA CAPUT 100MM REHAU										520,79
663	Estoque	50	FITA CAPUT 22MM REHAU										25,93
664	Estoque	60	FITA CAPUT 45MM REHAU										62,86
665	Estoque	132	FITA CAPUT 64MM REHAU										187,60
666	Estoque	83	FITA CARVALHO 100MM PROADE/MASISA										169,16



RELAÇÃO E VALORES DE BENS MÓVEIS - TOM DA COR

BEM PAT	GRUPO	QUANT.	DESCRIÇÃO	VALOR DE NOVO (VN)	VU (a.)	IR (a.)	VR (%)	CM	CT	FA	K	D	VALOR JUSTO DE MERCADO (VM) (R\$)
667	Estoque	270	FITA CARVALHO 22MM PROADE/MASISA										128,44
668	Estoque	300	FITA CARVALHO 45MM PROADE/MASISA										290,49
669	Estoque	100	FITA CARVALHO 65MM PROADE/MASISA										139,59
670	Estoque	370	FITA CASTAINE 22MM TEGUS										185,00
671	Estoque	287	FITA CASTANHA BRANCA 100MM REHAU MA										691,37
672	Estoque	350	FITA CASTANHA BRANCA 22MM REHAU MAS										191,01
673	Estoque	270	FITA CASTANHA BRANCA 45MM REHAU MAS										294,45
674	Estoque	250	FITA CASTANHA BRANCA 64MM REHAU MAS										386,13
675	Estoque	87	FITA CASTANHO 100MM PROADEC/MASISA										175,94
676	Estoque	510	FITA CASTANHO 22MM PROADEC/MASISA										227,19
677	Estoque	210	FITA CASTANHO 45MM PROADEC/MASISA										205,24
678	Estoque	110	FITA CASTANHO 65MM PROADEC/MASISA										155,37
679	Estoque	193	FITA CILENTO 100MM REHAU										452,01
680	Estoque	436	FITA CILENTO 22MM REHAU										237,04
681	Estoque	433	FITA CILENTO 45MM REHAU										484,10
682	Estoque	110	FITA CILENTO 64MM REHAU										190,04
683	Estoque	420	FITA CILI_CINZA ALTO BRILH 22MM										150,12
684	Estoque	800	FITA CILI_CINZA ALTO BRILH 35MM										457,05
685	Estoque	170	FITA CILI_CINZA ALTO BRILH 60MM										163,25
686	Estoque	700	FITA CILI_CINZA EUCAT 22MM PROA										243,20
687	Estoque	390	FITA CILI_CINZA EUCAT 35MM PROA										215,56
688	Estoque	180	FITA CILI_CINZA EUCAT 65MM PROA										184,78
689	Estoque	170	FITA CILI_FLO 100MM PROADE										356,66
690	Estoque	510	FITA CILI_FLO 22MM PROADEC										243,40
691	Estoque	40	FITA CILI_FLO 35MM PROADEC										26,80
692	Estoque	350	FITA CILI_FLO 45MM PROADEC										336,16
693	Estoque	140	FITA CILI_FLO 65MM PROADEC										171,12
694	Estoque	100	FITA CILI_FLO CS 100MM REHAU										278,00
695	Estoque	480	FITA CILI_FLO CS 22MM REHAU										268,87
696	Estoque	280	FITA CILI_FLO CS 45MM REHAU										344,40
697	Estoque	250	FITA CILI_FLO CS 64MM REHAU										308,05
698	Estoque	111	FITA CILIEGIO LISO 100MM PROADEC										224,38
699	Estoque	340	FITA CILIEGIO LISO 22MM PROADEC										162,54
700	Estoque	60	FITA CILIEGIO LISO 65MM PROADEC										83,26
701	Estoque	350	FITA CINZ_COBA VEL 22MM PROADE										188,92
702	Estoque	230	FITA CINZ_COBA VEL 45MM PROADE										253,98
703	Estoque	40	FITA CINZ_COBA VEL 60MM PROADE										58,89



RELAÇÃO E VALORES DE BENS MÓVEIS - TOM DA COR

BEM PAT	GRUPO	QUANT.	DESCRIÇÃO	VALOR DE NOVO (VN)	VU (a.)	IR (a.)	VR (%)	CM	CT	FA	K	D	VALOR JUSTO DE MERCADO (VM) (R\$)
704	Estoque	3000	FITA CINZA_CLARO L119 19MM FORMICA										290,40
705	Estoque	30	FITA CINZA_ITALI ALTO BRILH 100MM										66,26
706	Estoque	240	FITA CINZA_ITALI ALTO BRILH 22MM										113,55
707	Estoque	280	FITA CINZELL 100MM REHAU										674,09
708	Estoque	200	FITA CINZELL 22MM REHAU										105,40
709	Estoque	250	FITA CINZELL 45MM REHAU										272,56
710	Estoque	220	FITA CINZELL 64MM REHAU										339,79
711	Estoque	150	FITA CIOCCOLATO 22MM REHAU										88,75
712	Estoque	60	FITA CIOCCOLATO 64MM REHAU										73,86
713	Estoque	08	FITA CIOCCOLATO 64MM ST REHAU										8,43
714	Estoque	104	FITA CIPRE_BAIK 100MM PROADE										222,38
715	Estoque	90	FITA CIPRE_BAIK 100MM REHAU										201,96
716	Estoque	610	FITA CIPRE_BAIK 22MM PROADE										291,56
717	Estoque	300	FITA CIPRE_BAIK 22MM REHAU										158,39
718	Estoque	460	FITA CIPRE_BAIK 45MM PROADE										417,49
719	Estoque	300	FITA CIPRE_BAIK 45MM REHAU										311,53
720	Estoque	180	FITA CIPRE_BAIK 65MM PROADE										249,21
721	Estoque	90	FITA COBALTO 22MM PROADE										18,67
722	Estoque	291	FITA COBRE 100MM PROADE										624,05
723	Estoque	30	FITA COBRE 100MM REHAU										71,02
724	Estoque	80	FITA COBRE 110MM TEGUS										155,81
725	Estoque	310	FITA COBRE 22MM REHAU										167,45
726	Estoque	250	FITA COBRE 22MM TEGUS										92,63
727	Estoque	38	FITA COBRE 340MM TEGUS										263,75
728	Estoque	90	FITA COBRE 45MM PROADE										87,99
729	Estoque	250	FITA COBRE 45MM REHAU										264,39
730	Estoque	300	FITA COBRE 45MM TEGUS										228,25
731	Estoque	150	FITA COBRE 64MM REHAU										225,84
732	Estoque	20	FITA COBRE 65MM PROADE										25,80
733	Estoque	50	FITA COBRE CORTEN CS 100MM REHAU										118,36
734	Estoque	330	FITA COBRE CORTEN 64MM REHAU										400,15
735	Estoque	540	FITA COBRE CORTEN CS 22MM REHAU										290,12
736	Estoque	440	FITA COBRE CORTEN CS 45MM REHAU										469,20
737	Estoque	700	FITA COBRE_CORT 22MM PROADE										310,46
738	Estoque	210	FITA COBRE_CORT 45MM PROADE										190,97
739	Estoque	80	FITA COBRE_CORT 65MM PROADE										112,59
740	Estoque	129	FITA CONCRETO 100MM PROADE										279,22



RELAÇÃO E VALORES DE BENS MÓVEIS - TOM DA COR

BEM PAT	GRUPO	QUANT.	DESCRIÇÃO	VALOR DE NOVO (VN)	VU (a.)	IR (a.)	VR (%)	CM	CT	FA	K	D	VALOR JUSTO DE MERCADO (VM) (R\$)
741	Estoque	700	FITA CONCRETO 22MM PROADE										311,26
742	Estoque	370	FITA CONCRETO 45MM PROADE										335,31
743	Estoque	220	FITA CONCRETO 65MM PROADE										303,03
744	Estoque	80	FITA CONCRETO DECO 100MM REHAU										189,38
745	Estoque	280	FITA CONCRETO DECO 22MM REHAU										145,38
746	Estoque	220	FITA CONCRETO DECO 45MM REHAU										236,19
747	Estoque	64	FITA CONCRETO_DECO 22MM ST TEGUS										32,03
748	Estoque	96	FITA CONCRETO_DECO 22MM TEGUS										33,22
749	Estoque	10	FITA CONNECT 100MM PROADE										21,73
750	Estoque	50	FITA CONNECT 45MM PROADE										45,49
751	Estoque	40	FITA CONNECT 65MM PROADE										53,67
752	Estoque	21	FITA CONNECT CS 100MM REHAU										44,91
753	Estoque	430	FITA CONNECT CS 22MM REHAU										219,84
754	Estoque	310	FITA CONNECT CS 64MM REHAU										444,56
755	Estoque	120	FITA CORTEN 22MM REHAU										65,93
756	Estoque	310	FITA CORTEN 45MM REHAU										324,80
757	Estoque	250	FITA CORTEN 64MM REHAU										379,52
758	Estoque	280	FITA CREMA 100MM REHAU MASISA										608,22
759	Estoque	440	FITA CREMA 22MM REHAU MASISA										217,92
760	Estoque	420	FITA CREMA 45MM REHAU MASISA										444,14
761	Estoque	120	FITA CREMA 64MM REHAU MASISA										166,82
762	Estoque	05	FITA CREPE 18X50 ECCOFER										7,86
763	Estoque	17	FITA CREPE 48X50 ECCOFER										75,43
764	Estoque	50	FITA CV_BARC 60MM PROADE										48,93
765	Estoque	103	FITA CV_DAKAR 100MM PROADE										203,84
766	Estoque	86	FITA CV_DAKAR 100MM REHAU										203,58
767	Estoque	195	FITA CV_DAKAR 22MM PROADE										85,65
768	Estoque	300	FITA CV_DAKAR 22MM REHAU										155,76
769	Estoque	05	FITA CV_DAKAR 22MM ST PROADE										2,71
770	Estoque	330	FITA CV_DAKAR 45MM PROADE										321,28
771	Estoque	190	FITA CV_FIREN 35MM PROADE										111,42
772	Estoque	450	FITA CV_HANOVER 22MM REHAU										237,00
773	Estoque	300	FITA CV_HANOVER 45MM REHAU										327,08
774	Estoque	300	FITA CV_HANOVER 64MM REHAU										463,37
775	Estoque	470	FITA CV_HAVAN 22MM TEGUS										235,10
776	Estoque	180	FITA CV_HAVAN 65MM TEGUS										266,05
777	Estoque	10	FITA CV_IBIZA 275MM PROADE										48,82



RELAÇÃO E VALORES DE BENS MÓVEIS - TOM DA COR

BEM PAT	GRUPO	QUANT.	DESCRIÇÃO	VALOR DE NOVO (VN)	VU (a.)	IR (a.)	VR (%)	CM	CT	FA	K	D	VALOR JUSTO DE MERCADO (VM) (R\$)
778	Estoque	50	FITA CV_LEGGE 22MM PROADE										20,60
779	Estoque	03	FITA CV_LEGGE 275MM PROADE										14,71
780	Estoque	30	FITA CV_LEGGE 45MM PROADE										25,27
781	Estoque	100	FITA CV_LEGGE NT 100MM REHAU										239,36
782	Estoque	300	FITA CV_LEGGE NT 22MM REHAU										147,84
783	Estoque	300	FITA CV_LEGGE NT 45MM REHAU										311,53
784	Estoque	155	FITA CV_MEL 100MM REHAU MASISA										373,52
785	Estoque	250	FITA CV_MEL 22MM REHAU MASISA										144,59
786	Estoque	270	FITA CV_MEL 45MM REHAU MASISA										315,23
787	Estoque	190	FITA CV_MEZZ 22MM PROADE										79,73
788	Estoque	40	FITA CV_MEZZ 45MM PROADE										34,31
789	Estoque	190	FITA CV_MEZZ 65MM PROADE										247,28
790	Estoque	550	FITA CV_MILA 22MM PROADE										209,09
791	Estoque	50	FITA CV_MILA 35MM PROADE										26,38
792	Estoque	120	FITA CV_MILA 65MM PROADE										135,30
793	Estoque	130	FITA CV_NASS/DAKAR 65MM PROADE										166,07
794	Estoque	20	FITA CV_NATU 22MM REHAU										8,56
795	Estoque	300	FITA CV_NATU 30MM PROADE										105,45
796	Estoque	2441	FITA CV_NICE 22MM PROADE										775,28
797	Estoque	870	FITA CV_RISTR 22MM PROADE										413,62
798	Estoque	170	FITA CV_RISTR 45MM PROADE										166,21
799	Estoque	140	FITA CV_RISTR 65MM PROADE										197,72
800	Estoque	86	FITA CV_SEVI CS 100MM PROAD										172,46
801	Estoque	530	FITA CV_SEVI CS 22MM PROAD										230,59
802	Estoque	530	FITA CV_SEVI CS 45MM PROAD										478,70
803	Estoque	380	FITA CV_SEVI CS 65MM PROAD										493,22
804	Estoque	640	FITA CV_TERRAZ 22MM PROADE										263,62
805	Estoque	370	FITA CV_TERRAZ 45MM PROADE										353,08
806	Estoque	183	FITA CV_TERRAZ 65MM PROADE										224,23
807	Estoque	07	FITA CV_TERRAZ 65MM PROADE ST										11,16
808	Estoque	24	FITA DALI 100MM REHAU										55,97
809	Estoque	623	FITA DALI 22MM REHAU										339,74
810	Estoque	200	FITA DALI 45MM REHAU										216,48
811	Estoque	70	FITA DALI 64MM REHAU										113,51
812	Estoque	170	FITA DECAPE 22MM PROADE										68,50
813	Estoque	60	FITA DECAPE 45MM PROADE										52,69
814	Estoque	430	FITA DUAL_BLAC 22MM PROADE										177,02



RELAÇÃO E VALORES DE BENS MÓVEIS - TOM DA COR

BEM PAT	GRUPO	QUANT.	DESCRIÇÃO	VALOR DE NOVO (VN)	VU (a.)	IR (a.)	VR (%)	CM	CT	FA	K	D	VALOR JUSTO DE MERCADO (VM) (R\$)
815	Estoque	10	FITA DUAL_BLAC (PTO) 22MM REHAU										5,23
816	Estoque	30	FITA DUAL_BLAC (PTO) 45MM REHAU										32,69
817	Estoque	160	FITA DUAL_BLAC (PTO) 64MM REHAU										259,48
818	Estoque	120	FITA DUAL_BLAC 65MM PROADEC										154,74
819	Estoque	10	FITA DUAL_BLANC (BCO) 22MM REHAU										6,13
820	Estoque	330	FITA DUAL_BLANC (BCO) 64MM REHAU										415,08
821	Estoque	200	FITA DUAL_BLANC (BCO)45MM REHAU										199,25
822	Estoque	340	FITA DUAL_BLANC 22MM PROADEC										150,74
823	Estoque	100	FITA DUET_MO 22MM PROADE										38,94
824	Estoque	293	FITA DUO 100MM REHAU										683,95
825	Estoque	490	FITA DUO 22MM REHAU										272,43
826	Estoque	240	FITA DUO 45MM REHAU										253,68
827	Estoque	280	FITA DUO 64MM REHAU										419,51
828	Estoque	126	FITA EBANO_CS 100MM PROADE										265,27
829	Estoque	70	FITA EBANO_CS 100MM REHAU										194,65
830	Estoque	1070	FITA EBANO_CS 22MM PROADE										489,69
831	Estoque	280	FITA EBANO_CS 22MM REHAU										137,97
832	Estoque	290	FITA EBANO_EXOT ALT BRIL 22MM PRO										100,80
833	Estoque	340	FITA EBANO_EXOT ALT BRIL 35MM PRO										188,07
834	Estoque	55	FITA EBANO_NAT 100MM PROADE										105,66
835	Estoque	440	FITA EBANO_NAT 22MM PROADE										185,62
836	Estoque	150	FITA EBANO_NAT 45MM PROADE										129,70
837	Estoque	90	FITA ELMO_DUBAI DT 100MM REHAU										213,05
838	Estoque	350	FITA ELMO_DUBAI DT 22MM REHAU										187,97
839	Estoque	550	FITA ELMO_DUBAI DT 45MM REHAU										608,42
840	Estoque	180	FITA ELMO_DUBAI DT 64MM REHAU										291,38
841	Estoque	192	FITA ELMO_SUICO 100MM PROADEC/MASIS										386,09
842	Estoque	510	FITA ELMO_SUICO 22MM PROADEC/MASISA										243,03
843	Estoque	210	FITA ELMO_SUICO 65MM PROADEC/MASISA										294,21
844	Estoque	97	FITA EXPRESSO 100MM PROADEC/MASISA										210,82
845	Estoque	190	FITA EXPRESSO 22MM PROADEC/MASISA										84,72
846	Estoque	320	FITA EXPRESSO 45MM PROADEC/MASISA										312,87
847	Estoque	140	FITA EXPRESSO 65MM PROADEC/MASISA										197,74
848	Estoque	101	FITA FENDI 100MM PROADE										216,91
849	Estoque	60	FITA FENDI 100MM REHAU										127,79
850	Estoque	10	FITA FENDI 22MM PROADE										4,74
851	Estoque	60	FITA FENDI 22MM REHAU										29,26



RELAÇÃO E VALORES DE BENS MÓVEIS - TOM DA COR

BEM PAT	GRUPO	QUANT.	DESCRIÇÃO	VALOR DE NOVO (VN)	VU (a.)	IR (a.)	VR (%)	CM	CT	FA	K	D	VALOR JUSTO DE MERCADO (VM) (R\$)
852	Estoque	20	FITA FENDI 45MM PROADE										19,55
853	Estoque	70	FITA FENDI 45MM REHAU										67,22
854	Estoque	400	FITA FENDI 64MM REHAU										598,05
855	Estoque	10	FITA FENDI 65MM PROADE										14,07
856	Estoque	50	FITA FENDI 65MM TEGUS										54,98
857	Estoque	40	FITA FOG 1MM ESPESS 22MM REHAU										41,07
858	Estoque	251	FITA FOG 1MM ESPESS 64MM REHAU										713,99
859	Estoque	92	FITA FRAPE 100MM PROADEC/MASISA										185,96
860	Estoque	530	FITA FRAPE 22MM PROADEC/MASISA										236,08
861	Estoque	120	FITA FRAPE 22MM REHAU										59,09
862	Estoque	40	FITA FRAPE 65MM PROADEC/MASISA										56,32
863	Estoque	20	FITA FRASS_STONE 22MM TEGUS										9,99
864	Estoque	90	FITA FRASS_STONE 65MM TEGUS										133,04
865	Estoque	40	FITA FRASS_WHISKEY 65MM TEGUS										56,47
866	Estoque	500	FITA FRASS_WHISKEY BE 22MM TEGUS										246,83
867	Estoque	77	FITA FREIJO 100MM REHAU										182,28
868	Estoque	20	FITA FREIJO 22MM REHAU										10,55
869	Estoque	250	FITA FREIJO 45MM REHAU										268,41
870	Estoque	175	FITA FRESNO BLANCO 100MM PROADE/MAS										206,30
871	Estoque	20	FITA FRESNO BLANCO 22MM PROADE/MAS										4,69
872	Estoque	290	FITA FRESNO BLANCO 45MM PROADE/MAS										140,85
873	Estoque	260	FITA FRESNO BLANCO 65MM PROADE/MAS										148,15
874	Estoque	260	FITA GARANZA 100MM REHAU										576,18
875	Estoque	350	FITA GARANZA 22MM REHAU										188,79
876	Estoque	130	FITA GARANZA 45MM REHAU										136,46
877	Estoque	230	FITA GARANZA 64MM REHAU										326,87
878	Estoque	158	FITA GOLDEN 100MM PROADE										322,80
879	Estoque	730	FITA GOLDEN 22MM PROADE										348,17
880	Estoque	270	FITA GOLDEN 22MM REHAU										147,13
881	Estoque	360	FITA GOLDEN 45MM REHAU										392,59
882	Estoque	290	FITA GOLDEN 64MM REHAU										416,95
883	Estoque	190	FITA GOLDEN 65MM PROADE										258,67
884	Estoque	270	FITA GRAFEN 22MM REHAU										159,21
885	Estoque	220	FITA GRAFEN 45MM REHAU										222,88
886	Estoque	280	FITA GRAFEN 64MM REHAU										419,10
887	Estoque	200	FITA GRAFITE 22MM REHAU										105,59
888	Estoque	130	FITA GRAFITE 45MM REHAU										139,57



RELAÇÃO E VALORES DE BENS MÓVEIS - TOM DA COR

BEM PAT	GRUPO	QUANT.	DESCRIÇÃO	VALOR DE NOVO (VN)	VU (a.)	IR (a.)	VR (%)	CM	CT	FA	K	D	VALOR JUSTO DE MERCADO (VM) (R\$)
889	Estoque	04	FITA GRAFITE GAURARA 22MM PROADE ST										2,16
890	Estoque	150	FITA GRAFITE GAURARA 45MM PROADE										140,88
891	Estoque	42	FITA GRAFITE GUARARA 100MM PROADE										91,26
892	Estoque	47	FITA GRAFITO CS 100MM PROADE										102,01
893	Estoque	340	FITA GRAFITO CS 100MM REHAU										904,22
894	Estoque	100	FITA GRAFITO CS 22MM REHAU										52,60
895	Estoque	20	FITA GRAFITO CS 45MM PROADE										19,15
896	Estoque	340	FITA GRAFITO CS 45MM REHAU										376,84
897	Estoque	150	FITA GRAFITO CS 64MM REHAU										210,86
898	Estoque	190	FITA GRAFITO CS 65MM PROADE										267,93
899	Estoque	60	FITA GRIGIO 100MM PROADE/MASISA										117,70
900	Estoque	700	FITA GRIGIO 22MM PROADE/MASISA										329,25
901	Estoque	170	FITA GRIGIO 65MM PROADE/MASISA										222,57
902	Estoque	70	FITA GRIS CS 100MM REHAU										165,09
903	Estoque	200	FITA GRIS CS 22MM REHAU										103,84
904	Estoque	60	FITA GRIS CS 45MM PROADE										58,60
905	Estoque	160	FITA GRIS CS 45MM REHAU										171,78
906	Estoque	125	FITA GRIS CS100MM PROADE										256,59
907	Estoque	680	FITA GUATA 22MM PROADE										225,46
908	Estoque	40	FITA GUATA 35MM PROADE										21,81
909	Estoque	560	FITA GUATA 45MM PROADE										386,15
910	Estoque	1640	FITA HAIA 22MM PROADE										538,30
911	Estoque	150	FITA HAIA 50MM PROADE										115,48
912	Estoque	04	FITA HUNTER 2 100MM PROADE/MASISA										8,69
913	Estoque	700	FITA HUNTER 2 22MM PROADE/MASISA										311,20
914	Estoque	220	FITA HUNTER 2 65MM PROADE/MASISA										289,05
915	Estoque	209	FITA ICELAND 100MM PROADE										454,16
916	Estoque	295	FITA ICELAND 100MM REHAU										672,75
917	Estoque	90	FITA ICELAND 22MM REHAU										46,20
918	Estoque	40	FITA ICELAND 22MM PROADE										19,13
919	Estoque	270	FITA ICELAND 22MM TEGUS										51,82
920	Estoque	100	FITA ICELAND 45MM PROADE										97,77
921	Estoque	120	FITA ICELAND 45MM REHAU										120,26
922	Estoque	310	FITA ICELAND 64MM REHAU										444,91
923	Estoque	20	FITA ICELAND 65MM PROADE										28,24
924	Estoque	295	FITA INOVA 100MM REHAU										688,61
925	Estoque	450	FITA INOVA 22MM REHAU										242,57



RELAÇÃO E VALORES DE BENS MÓVEIS - TOM DA COR

BEM PAT	GRUPO	QUANT.	DESCRIÇÃO	VALOR DE NOVO (VN)	VU (a.)	IR (a.)	VR (%)	CM	CT	FA	K	D	VALOR JUSTO DE MERCADO (VM) (R\$)
926	Estoque	300	FITA INOVA 45MM REHAU										317,08
927	Estoque	240	FITA INOVA 64MM REHAU										359,58
928	Estoque	220	FITA JADE 100MM REHAU										513,70
929	Estoque	310	FITA JADE 22MM REHAU										171,62
930	Estoque	160	FITA JADE 45MM REHAU										179,67
931	Estoque	190	FITA JADE 64MM REHAU										284,68
932	Estoque	135	FITA JAUZI 100MM PROADE										281,75
933	Estoque	770	FITA JAUZI 22MM PROADE										350,22
934	Estoque	350	FITA JAUZI 45MM PROADE										309,41
935	Estoque	130	FITA JAUZI 65MM PROADE										167,38
936	Estoque	10	FITA KASHMIR 45MM TEGUS										7,51
937	Estoque	13	FITA KASHMIR CS 100MM PROADEC										28,24
938	Estoque	75	FITA KASHMIR CS 100MM REHAU										177,54
939	Estoque	140	FITA KASHMIR CS 22MM PROADEC										66,94
940	Estoque	190	FITA KASHMIR CS 22MM REHAU										98,61
941	Estoque	10	FITA KASHMIR CS 45MM PROADEC										9,27
942	Estoque	250	FITA KASHMIR CS 45MM REHAU										270,60
943	Estoque	630	FITA LASSEN 22MM TEGUS										231,81
944	Estoque	140	FITA LASSEN 45MM TEGUS										106,06
945	Estoque	160	FITA LASSEN 65MM TEGUS										176,94
946	Estoque	80	FITA LASSEN CS 100MM REHAU										189,38
947	Estoque	360	FITA LASSEN CS 22MM REHAU										189,81
948	Estoque	110	FITA LASSEN CS 45MM REHAU										114,20
949	Estoque	160	FITA LASSEN CS 64MM REHAU										241,43
950	Estoque	250	FITA LICOR 100MM MASISA PROADE										534,53
951	Estoque	730	FITA LICOR 22MM MASISA PROADE										324,79
952	Estoque	210	FITA LICOR 45MM MASISA PROADE										193,84
953	Estoque	60	FITA LICOR 65MM MASISA PROADE										78,84
954	Estoque	133	FITA LINH_GR 100MM PROADE										268,86
955	Estoque	30	FITA LINH_GR 110MM TEGUS										54,77
956	Estoque	430	FITA LINH_GR 22MM PROADE										189,07
957	Estoque	290	FITA LINH_GR 22MM TEGUS										110,80
958	Estoque	20	FITA LINH_GR 65MM PROADE										24,32
959	Estoque	90	FITA LINH_GR 65MM TEGUS										92,10
960	Estoque	80	FITA LINH_GR CS 100MM REHAU										189,38
961	Estoque	250	FITA LINH_GR CS 22MM REHAU										129,80
962	Estoque	280	FITA LINH_GR CS 45MM REHAU										300,62



RELAÇÃO E VALORES DE BENS MÓVEIS - TOM DA COR

BEM PAT	GRUPO	QUANT.	DESCRIÇÃO	VALOR DE NOVO (VN)	VU (a.)	IR (a.)	VR (%)	CM	CT	FA	K	D	VALOR JUSTO DE MERCADO (VM) (R\$)
963	Estoque	95	FITA LINHO MASISA 100MM PROADE										199,16
964	Estoque	1200	FITA LINHO_WOOD 22MM PROADE										426,67
965	Estoque	510	FITA LINHO_WOOD 35MM PROADE										290,61
966	Estoque	150	FITA LINHO_WOOD 65MM PROADE										160,59
967	Estoque	43	FITA LINO CS 100MM PROADEC										89,52
968	Estoque	47	FITA LINO CS 100MM REHAU										111,26
969	Estoque	275	FITA LINO CS 22MM PROADEC										130,86
970	Estoque	250	FITA LINO CS 22MM REHAU										129,80
971	Estoque	20	FITA LINO CS 45MM PROADEC										19,05
972	Estoque	220	FITA LINO CS 45MM REHAU										236,19
973	Estoque	390	FITA LINO CS 64MM REHAU										602,37
974	Estoque	130	FITA LINO CS 65MM PROADEC										176,61
975	Estoque	95	FITA LISBOA DT 100MM REHAU										224,88
976	Estoque	130	FITA LISBOA DT 22MM REHAU										68,89
977	Estoque	120	FITA LISBOA DT 45MM REHAU										129,85
978	Estoque	220	FITA LISBOA DT 64MM REHAU										356,81
979	Estoque	50	FITA LONDON 64MM REHAU										55,39
980	Estoque	115	FITA LOTUS 100MM PROADEC										137,09
981	Estoque	90	FITA LOTUS 22MM PROADEC										21,35
982	Estoque	20	FITA LOTUS 65MM PROADEC										28,07
983	Estoque	80	FITA LOTUS CS 100MM REHAU										189,38
984	Estoque	280	FITA LOTUS CS 22MM REHAU										145,38
985	Estoque	260	FITA LOTUS CS 45MM REHAU										279,15
986	Estoque	26	FITA LOURO_FREIJO PORO 100MM PRO/MA										55,81
987	Estoque	30	FITA LOURO_PRETO 65MM PROADEC										43,48
988	Estoque	10	FITA MADREPERO 35MM REHAU										6,69
989	Estoque	191	FITA MALAGA 100MM REHAU										445,98
990	Estoque	220	FITA MALAGA 22MM REHAU										114,50
991	Estoque	60	FITA MALAGA 45MM REHAU										67,37
992	Estoque	190	FITA MALAGA 64MM REHAU										329,73
993	Estoque	110	FITA MAPLE 35MM PROADE										68,94
994	Estoque	90	FITA MAPLE_AREZ 22MM PROADE										35,26
995	Estoque	600	FITA MARACUJA 22MM PROADE										323,88
996	Estoque	20	FITA MARACUJA 65MM PROADE										31,90
997	Estoque	260	FITA MARFIM 22MM PROADE										92,10
998	Estoque	440	FITA MARFIM 35MM PROADE										217,03
999	Estoque	90	FITA MARFIM 45MM PROADE										39,13



RELAÇÃO E VALORES DE BENS MÓVEIS - TOM DA COR

BEM PAT	GRUPO	QUANT.	DESCRIÇÃO	VALOR DE NOVO (VN)	VU (a.)	IR (a.)	VR (%)	CM	CT	FA	K	D	VALOR JUSTO DE MERCADO (VM) (R\$)
1000	Estoque	50	FITA MARFIM 60MM PROADE										29,00
1001	Estoque	260	FITA MARFIM CLARO L141 75MM FORMICA										100,68
1002	Estoque	415	FITA MARMO 1MM ESPESS 22MM REHAU										426,07
1003	Estoque	55	FITA MARMO 1MM ESPESS 64MM REHAU										150,40
1004	Estoque	690	FITA MARSALA 22MM PROADE										325,71
1005	Estoque	380	FITA MARSALA 22MM REHAU										183,69
1006	Estoque	230	FITA MARSALA 64MM REHAU										311,18
1007	Estoque	340	FITA MARSALA 65MM PROADE										486,19
1008	Estoque	198	FITA MAXI_BCO 100MM REHAU										429,32
1009	Estoque	120	FITA MAXI_BCO 45MM REHAU										120,61
1010	Estoque	180	FITA MAXI_BCO 64MM REHAU										261,50
1011	Estoque	130	FITA MEZZ_BIA 100MM PROADE										273,15
1012	Estoque	90	FITA MEZZ_BIA 100MM REHAU										213,05
1013	Estoque	70	FITA MEZZ_BIA 22MM REHAU										36,26
1014	Estoque	100	FITA MEZZ_BIA 45MM REHAU										109,85
1015	Estoque	210	FITA MEZZ_BIA 64MM REHAU										324,36
1016	Estoque	60	FITA MEZZ_BIA 65MM PROADE										84,39
1017	Estoque	262	FITA MEZZ_CASTA 100MM PROADE										544,04
1018	Estoque	01	FITA MEZZ_CASTA 100MM ST PROADE										2,45
1019	Estoque	15	FITA MEZZ_CASTA 275MM PROADE										77,27
1020	Estoque	690	FITA MEZZ_CASTA 35MM REHAU										549,65
1021	Estoque	620	FITA MEZZ_CASTA 64MM REHAU										905,72
1022	Estoque	100	FITA MEZZ_CASTA CS 100MM REHAU										224,40
1023	Estoque	310	FITA MEZZ_CASTA CS 22MM REHAU										157,87
1024	Estoque	270	FITA MEZZ_CASTA CS 45MM REHAU										262,14
1025	Estoque	36	FITA MILANO_SILK 100MM PROADE										78,22
1026	Estoque	34	FITA MILANO_SILK 100MM REHAU										80,48
1027	Estoque	100	FITA MILANO_SILK 22MM PROADE										46,53
1028	Estoque	400	FITA MILANO_SILK 22MM REHAU										214,02
1029	Estoque	400	FITA MILANO_SILK 45MM REHAU										393,58
1030	Estoque	70	FITA MILANO_SILK 64MM REHAU										105,82
1031	Estoque	150	FITA MILANO_SILK 65MM PROADE										204,23
1032	Estoque	50	FITA MOCCA 64MM REHAU										69,53
1033	Estoque	530	FITA NAIROBI 22MM PROADE										233,26
1034	Estoque	10	FITA NAIROBI 22MM REHAU										6,08
1035	Estoque	250	FITA NAIROBI 64MM REHAU										313,04
1036	Estoque	135	FITA NAIROBI 65MM PROADE										182,82



RELAÇÃO E VALORES DE BENS MÓVEIS - TOM DA COR

BEM PAT	GRUPO	QUANT.	DESCRIÇÃO	VALOR DE NOVO (VN)	VU (a.)	IR (a.)	VR (%)	CM	CT	FA	K	D	VALOR JUSTO DE MERCADO (VM) (R\$)
1037	Estoque	05	FITA NAIROBI 65MM ST PROADE										7,97
1038	Estoque	20	FITA NERO 64MM REHAU										28,48
1039	Estoque	45	FITA NEVADA 100MM PROADEC										97,59
1040	Estoque	100	FITA NEVADA 100MM REHAU										236,72
1041	Estoque	660	FITA NEVADA 22MM PROADE										307,56
1042	Estoque	280	FITA NEVADA 22MM REHAU										145,38
1043	Estoque	340	FITA NEVADA 45MM PROADEC										330,08
1044	Estoque	279	FITA NEVADA 45MM REHAU										299,54
1045	Estoque	240	FITA NEVADA 65MM PROADEC										338,97
1046	Estoque	1080	FITA NEVADA TX 22MM TEGUS										389,08
1047	Estoque	240	FITA NEVADA TX 45MM TEGUS										170,02
1048	Estoque	90	FITA NEVADA TX 65MM TEGUS										92,12
1049	Estoque	260	FITA NEVOA 100MM REHAU MASISA										564,58
1050	Estoque	180	FITA NEVOA 22MM REHAU MASISA										86,67
1051	Estoque	110	FITA NEVOA 45MM REHAU MASISA										106,94
1052	Estoque	270	FITA NEVOA 64MM REHAU MASISA										375,34
1053	Estoque	64	FITA NEW_CHERRY 100MM PROADEC										125,68
1054	Estoque	90	FITA NEW_CHERRY 22MM PROADEC										42,04
1055	Estoque	220	FITA NEW_CHERRY 22MM REHAU										116,02
1056	Estoque	430	FITA NEW_CHERRY 45MM PROADEC										412,17
1057	Estoque	260	FITA NEW_CHERRY 64MM REHAU										364,12
1058	Estoque	120	FITA NEW_CHERRY 65MM PROADEC										152,67
1059	Estoque	68	FITA NIMBUS 100MM PROADEC										144,61
1060	Estoque	570	FITA NIMBUS 22MM PROADEC										265,82
1061	Estoque	10	FITA NIMBUS 65MM PROADEC										13,76
1062	Estoque	100	FITA NIMBUS MT 100MM REHAU										236,72
1063	Estoque	300	FITA NIMBUS MT 22MM REHAU										155,76
1064	Estoque	300	FITA NIMBUS MT 45MM REHAU										324,73
1065	Estoque	1100	FITA NOCE_ATHE 22MM PROADE										343,99
1066	Estoque	100	FITA NOCE_ATHE 35MM PROADE										57,86
1067	Estoque	160	FITA NOCE_MACC 35MM REHAU										106,91
1068	Estoque	200	FITA NOCE_MACC 64MM REHAU										205,18
1069	Estoque	85	FITA NOCE_NAT 100MM PROADE										184,72
1070	Estoque	90	FITA NOCE_NAT 100MM REHAU										201,96
1071	Estoque	300	FITA NOCE_NAT 22MM REHAU										147,84
1072	Estoque	300	FITA NOCE_NAT 45MM REHAU										311,53
1073	Estoque	194	FITA NODO CS 100MM PROADEC										387,50



RELAÇÃO E VALORES DE BENS MÓVEIS - TOM DA COR

BEM PAT	GRUPO	QUANT.	DESCRIÇÃO	VALOR DE NOVO (VN)	VU (a.)	IR (a.)	VR (%)	CM	CT	FA	K	D	VALOR JUSTO DE MERCADO (VM) (R\$)
1074	Estoque	290	FITA NODO CS 22MM PROADEC										138,20
1075	Estoque	270	FITA NODO CS 45MM PROADEC										259,70
1076	Estoque	90	FITA NODO CS 65MM PROADEC										117,78
1077	Estoque	90	FITA NODO VIT CS 100MM REHAU										215,42
1078	Estoque	300	FITA NODO VIT CS 22MM REHAU										161,03
1079	Estoque	300	FITA NODO VIT CS 45MM REHAU										322,09
1080	Estoque	156	FITA NOG_SEV 100MM PROADE										307,26
1081	Estoque	30	FITA NOG_SEV 100MM REHAU										67,32
1082	Estoque	150	FITA NOG_SEV 22MM PROADE										66,36
1083	Estoque	290	FITA NOG_SEV 22MM REHAU										152,80
1084	Estoque	410	FITA NOG_SEV 22MM TEGUS										151,91
1085	Estoque	340	FITA NOG_SEV 45MM PROADE										328,42
1086	Estoque	280	FITA NOG_SEV 45MM REHAU										304,44
1087	Estoque	170	FITA NOG_SEV 64MM REHAU										261,64
1088	Estoque	90	FITA NOG_SEV 65MM PROADE										127,11
1089	Estoque	200	FITA NOG_SEV BERNECK 22MM										98,99
1090	Estoque	63	FITA NOG_TERRAC 100MM PROADE										127,07
1091	Estoque	46	FITA NOG_TERRAC 100MM REHAU										108,49
1092	Estoque	650	FITA NOG_TERRAC 22MM PROADE										305,67
1093	Estoque	300	FITA NOG_TERRAC 22MM REHAU										155,76
1094	Estoque	230	FITA NOG_TERRAC 45MM REHAU										246,94
1095	Estoque	50	FITA NOG_TERRAC 50MM PROADE										48,69
1096	Estoque	20	FITA NOG_TERRAC 65MM PROADE										25,17
1097	Estoque	19	FITA NOG_TERRAM 275MM PROADE										87,55
1098	Estoque	390	FITA NOG_TERRAM 35MM PROADE										230,27
1099	Estoque	70	FITA NOG_TERRAM 60MM PROADE										72,07
1100	Estoque	190	FITA NOG_TERRAM 65MM PROADE										214,38
1101	Estoque	100	FITA NOGAL_PEG 35MM PROADE										56,69
1102	Estoque	115	FITA NOGAL_CHAMP 100MM PROADE										240,22
1103	Estoque	110	FITA NOGAL_CHAMP 22MM REHAU										57,11
1104	Estoque	160	FITA NOGAL_CHAMP 45MM REHAU										163,27
1105	Estoque	280	FITA NOGAL_CHAMP 64MM REHAU										408,60
1106	Estoque	60	FITA NOGAL_CHAMP 65MM PROADE										78,81
1107	Estoque	95	FITA NOGAL_GRIS 100MM PROADE										176,98
1108	Estoque	02	FITA NOGAL_GRIS 100MM ST PROADE										3,59
1109	Estoque	670	FITA NOGAL_GRIS 22MM PROADE										319,31
1110	Estoque	190	FITA NOGAL_GRIS 45MM PROADE										163,36



RELAÇÃO E VALORES DE BENS MÓVEIS - TOM DA COR

BEM PAT	GRUPO	QUANT.	DESCRIÇÃO	VALOR DE NOVO (VN)	VU (a.)	IR (a.)	VR (%)	CM	CT	FA	K	D	VALOR JUSTO DE MERCADO (VM) (R\$)
1111	Estoque	50	FITA NOGAL_GRIS 65MM PROADE										61,97
1112	Estoque	40	FITA NOGAL_MALA DESIGN 22MM REHAU										20,93
1113	Estoque	120	FITA NOGAL_MALA DESIGN 45MM REHAU										159,51
1114	Estoque	60	FITA NOGAL_MALA DESIGN 64MM REHAU										85,78
1115	Estoque	130	FITA NOGAL_MALBEC 22MM REHAU										50,38
1116	Estoque	800	FITA NOGAL_SAARA AB EUC 22MM PROADE										343,85
1117	Estoque	400	FITA NOGAL_SAARA AB EUC 35MM PROADE										219,82
1118	Estoque	400	FITA NOGAL_SAARA AB EUC 60MM PROADE										448,79
1119	Estoque	44	FITA NORDIC 100MM PROADEC										82,84
1120	Estoque	10	FITA NORDIC 45MM PROADE										9,60
1121	Estoque	110	FITA NORDIC 45MM TEGUS										83,35
1122	Estoque	130	FITA NORDIC 65MM PROADE										171,88
1123	Estoque	20	FITA NORDIC 65MM TEGUS										21,54
1124	Estoque	89	FITA NORDIC TR 100MM REHAU										210,68
1125	Estoque	240	FITA NORDIC TR 22MM REHAU										124,61
1126	Estoque	240	FITA NORDIC TR 45MM REHAU										257,66
1127	Estoque	80	FITA NORONHA 22MM REHAU										43,14
1128	Estoque	150	FITA NORONHA 45MM REHAU										170,37
1129	Estoque	95	FITA NORUS 100MM PROADEC										177,76
1130	Estoque	350	FITA NORUS 22MM PROADEC										144,07
1131	Estoque	10	FITA NORUS 65MM PROADEC										13,96
1132	Estoque	18	FITA NOVA_IMBUIA 100MM PROADE-MASIS										38,73
1133	Estoque	470	FITA NOVA_IMBUIA 22MM PROADE-MASISA										218,19
1134	Estoque	250	FITA NOVA_IMBUIA 65MM PROADE-MASISA										353,11
1135	Estoque	110	FITA NUDE 100MM PROADEC										227,66
1136	Estoque	660	FITA NUDE 22MM PROADEC										314,88
1137	Estoque	400	FITA NUDE 45MM PROADE										359,44
1138	Estoque	170	FITA NUDE 65MM PROADE										235,76
1139	Estoque	400	FITA NUDE CS 100MM REHAU										1.046,23
1140	Estoque	200	FITA NUDE CS 22MM REHAU										111,35
1141	Estoque	550	FITA NUDE CS 45MM REHAU										636,37
1142	Estoque	260	FITA NUDE CS 64MM REHAU										376,04
1143	Estoque	110	FITA ONIX 22MM REHAU										57,53
1144	Estoque	10	FITA ONIX 45MM REHAU										11,03
1145	Estoque	120	FITA ONIX 64MM REHAU										188,86
1146	Estoque	44	FITA OURO 64MM REHAU										67,88
1147	Estoque	60	FITA OVO 22MM PROADE										16,37



RELAÇÃO E VALORES DE BENS MÓVEIS - TOM DA COR

BEM PAT	GRUPO	QUANT.	DESCRIÇÃO	VALOR DE NOVO (VN)	VU (a.)	IR (a.)	VR (%)	CM	CT	FA	K	D	VALOR JUSTO DE MERCADO (VM) (R\$)
1148	Estoque	10	FITA OVO 45MM PROADE										5,51
1149	Estoque	248	FITA PALE 100MM REHAU										578,90
1150	Estoque	200	FITA PALE 22MM REHAU										103,96
1151	Estoque	240	FITA PALE 45MM REHAU										260,91
1152	Estoque	100	FITA PALE 64MM REHAU										161,06
1153	Estoque	130	FITA PALISSANDRO ALT BRIL 22MM PROA										45,17
1154	Estoque	100	FITA PALISSANDRO ALT BRIL 35MM PROA										55,31
1155	Estoque	160	FITA POPYRUS 22MM PROADE										67,08
1156	Estoque	180	FITA POPYRUS 22MM REHAU										96,91
1157	Estoque	470	FITA POPYRUS 45MM PROADE										452,17
1158	Estoque	290	FITA POPYRUS 50MM PROADE										221,96
1159	Estoque	140	FITA POPYRUS 64MM REHAU										171,56
1160	Estoque	120	FITA POPYRUS 65MM PROADE										154,75
1161	Estoque	30	FITA PARIS DT 64MM REHAU										44,57
1162	Estoque	227	FITA PAU_FERRO 100MM REHAU										546,48
1163	Estoque	10	FITA PAU_FERRO 22MM REHAU										5,27
1164	Estoque	270	FITA PAU_FERRO 45MM REHAU										309,18
1165	Estoque	110	FITA PAU_FERRO 64MM REHAU										169,89
1166	Estoque	160	FITA PETRA 1MM ESPESS 22MM REHAU										164,29
1167	Estoque	178	FITA PETRA 1MM ESPESS 63MM REHAU										479,56
1168	Estoque	112	FITA PIOMBO CS 100MM PROAD										243,09
1169	Estoque	60	FITA PIOMBO CS 100MM REHAU										141,50
1170	Estoque	30	FITA PIOMBO CS 22MM PROADEC										14,21
1171	Estoque	160	FITA PIOMBO CS 22MM REHAU										87,53
1172	Estoque	110	FITA PIOMBO CS 45MM PROADEC										107,33
1173	Estoque	730	FITA PIOMBO CS 45MM REHAU										793,83
1174	Estoque	240	FITA PIOMBO CS 64MM REHAU										374,83
1175	Estoque	40	FITA PIOMBO CS 65MM PROADEC										56,49
1176	Estoque	750	FITA PIXEL 22MM PROADE										333,51
1177	Estoque	200	FITA PIXEL 22MM REHAU										105,40
1178	Estoque	220	FITA PIXEL 64MM REHAU										339,80
1179	Estoque	310	FITA PIXEL 65MM PROA										407,41
1180	Estoque	10	FITA PLATINA 65MM PROADE										7,82
1181	Estoque	45	FITA PLATINA CS 100MM REHAU										95,83
1182	Estoque	140	FITA PLATINA CS 22MM PROADE										66,55
1183	Estoque	600	FITA PLATINA CS 22MM REHAU										328,19
1184	Estoque	50	FITA PLATINA CS 45MM REHAU										47,87



RELAÇÃO E VALORES DE BENS MÓVEIS - TOM DA COR

BEM PAT	GRUPO	QUANT.	DESCRIÇÃO	VALOR DE NOVO (VN)	VU (a.)	IR (a.)	VR (%)	CM	CT	FA	K	D	VALOR JUSTO DE MERCADO (VM) (R\$)
1185	Estoque	520	FITA PLATINA FIBRAPLAC 22MM PROADEC										280,72
1186	Estoque	10	FITA PLATINA FIBRAPLAC 65MM PROADEC										15,95
1187	Estoque	233	FITA PORTINARI 100MM REHAU										490,80
1188	Estoque	50	FITA PORTINARI 22MM REHAU										27,27
1189	Estoque	540	FITA PORTINARI 45MM REHAU										532,19
1190	Estoque	190	FITA PORTINARI 64MM REHAU										296,73
1191	Estoque	290	FITA PORTO 22MM REHAU										156,91
1192	Estoque	140	FITA PORTO 45MM REHAU										156,76
1193	Estoque	390	FITA PORTO 64MM REHAU										566,07
1194	Estoque	212	FITA PRETO A BRILHO EUC 100MM PROAD										468,66
1195	Estoque	610	FITA PRETO A BRILHO EUC 22MM PROADE										296,50
1196	Estoque	120	FITA PRETO A BRILHO EUC 45MM PROADE										119,35
1197	Estoque	120	FITA PRETO A BRILHO EUC 65MM PROADE										182,76
1198	Estoque	38	FITA PRETO ARAUCO 100MM REHAU										38,79
1199	Estoque	60	FITA PRETO ARAUCO 22MM REHAU										15,31
1200	Estoque	94	FITA PRETO ARAUCO 45MM REHAU										57,90
1201	Estoque	20	FITA PRETO_MALAG C/ PELICULA 45MM										18,91
1202	Estoque	180	FITA PRETO_SILK 22MM PROADE										85,90
1203	Estoque	190	FITA PRETO_SILK 22MM REHAU										93,64
1204	Estoque	140	FITA PRETO_SILK 35MM REHAU										106,85
1205	Estoque	200	FITA PRETO_SILK 45MM PROADE										195,47
1206	Estoque	100	FITA PRETO_SILK 45MM REHAU										97,50
1207	Estoque	850	FITA PRETORIA 22MM PROADE										427,83
1208	Estoque	227	FITA PRETORIA 45MM PROADE										203,03
1209	Estoque	200	FITA PRETORIA 65MM PROADE										265,59
1210	Estoque	37	FITA PRETORIA DT 100MM REHAU										87,59
1211	Estoque	308	FITA PRETORIA DT 22MM REHAU										163,62
1212	Estoque	180	FITA PRETORIA DT 45MM REHAU										182,38
1213	Estoque	230	FITA PRETORIA DT 64MM REHAU										355,29
1214	Estoque	238	FITA PRUSSIAN 100MM REHAU										527,34
1215	Estoque	146	FITA PRUSSIAN 22MM REHAU										73,72
1216	Estoque	380	FITA PRUSSIAN 45MM REHAU										418,47
1217	Estoque	60	FITA PRUSSIAN 64MM REHAU										85,27
1218	Estoque	263	FITA RAVEN 100MM REHAU										582,85
1219	Estoque	110	FITA RAVEN 22MM REHAU										60,56
1220	Estoque	370	FITA RAVEN 45MM REHAU										414,45
1221	Estoque	350	FITA RAVEN 64MM REHAU										526,02



RELAÇÃO E VALORES DE BENS MÓVEIS - TOM DA COR

BEM PAT	GRUPO	QUANT.	DESCRIÇÃO	VALOR DE NOVO (VN)	VU (a.)	IR (a.)	VR (%)	CM	CT	FA	K	D	VALOR JUSTO DE MERCADO (VM) (R\$)
1222	Estoque	210	FITA ROBLE_ALS 35MM PROADE										122,74
1223	Estoque	325	FITA ROSA_MILKSHAKE 100MM REHAU										786,47
1224	Estoque	70	FITA ROSA_MILKSHAKE 22MM PROADE										31,02
1225	Estoque	450	FITA ROSA_MILKSHAKE 22MM REHAU										240,64
1226	Estoque	260	FITA ROSA_MILKSHAKE 45MM REHAU										279,15
1227	Estoque	40	FITA ROSA_MILKSHAKE 65MM PROADE										52,13
1228	Estoque	80	FITA ROV_CANOVA 100MM PROADE										150,14
1229	Estoque	820	FITA ROV_CANOVA 22MM PROADE										386,26
1230	Estoque	01	FITA ROV_CANOVA 270MM PROADE										6,02
1231	Estoque	390	FITA ROV_CANOVA 45MM PROADE										371,81
1232	Estoque	120	FITA ROV_CANOVA 65MM PROADE										156,34
1233	Estoque	02	FITA ROV_CANOVA 65MM ST PROADE										3,18
1234	Estoque	118	FITA ROV_CHIA 22MM REHAU										70,30
1235	Estoque	150	FITA ROV_CHIA 45MM REHAU										153,48
1236	Estoque	300	FITA ROV_CINZ A BRILHO EUC 22MM										104,31
1237	Estoque	340	FITA ROV_CINZ A BRILHO EUC 35MM										188,08
1238	Estoque	150	FITA ROV_CINZ A BRILHO EUC 65MM										154,09
1239	Estoque	100	FITA ROV_CINZ ALT BRIL 22MM REH										37,93
1240	Estoque	306	FITA ROV_CINZ ALT BRIL 64MM REH										249,71
1241	Estoque	125	FITA ROV_MIRO 100MM PROADE										260,80
1242	Estoque	840	FITA ROV_MIRO 22MM PROADE										395,61
1243	Estoque	210	FITA ROV_MIRO 45MM PROADE										203,99
1244	Estoque	210	FITA ROV_MIRO 65MM PROADE										296,61
1245	Estoque	100	FITA ROV_MIRO NT 100MM REHAU										228,80
1246	Estoque	280	FITA ROV_MIRO NT 22MM REHAU										150,29
1247	Estoque	300	FITA ROV_MIRO NT 45MM REHAU										322,09
1248	Estoque	230	FITA RUSTIC 45MM PROADE										208,23
1249	Estoque	25	FITA RUSTIC 100MM PROADE										47,78
1250	Estoque	670	FITA RUSTIC 22MM PROADE										313,84
1251	Estoque	140	FITA RUSTIC 65MM PROADE										188,82
1252	Estoque	60	FITA RUSTIC CS 100MM REHAU										141,50
1253	Estoque	300	FITA RUSTIC CS 22MM REHAU										161,05
1254	Estoque	70	FITA RUSTIC CS 22MM TEGUS										26,35
1255	Estoque	300	FITA RUSTIC CS 45MM REHAU										348,48
1256	Estoque	470	FITA RUSTIC CS 45MM TEGUS										347,23
1257	Estoque	70	FITA RUSTIC CS 65MM TEGUS										71,64
1258	Estoque	20	FITA SAL_ROSA 100MM REHAU										48,22



RELAÇÃO E VALORES DE BENS MÓVEIS - TOM DA COR

BEM PAT	GRUPO	QUANT.	DESCRIÇÃO	VALOR DE NOVO (VN)	VU (a.)	IR (a.)	VR (%)	CM	CT	FA	K	D	VALOR JUSTO DE MERCADO (VM) (R\$)
1259	Estoque	160	FITA SAL_ROSA 45MM REHAU										174,47
1260	Estoque	190	FITA SAL_ROSA 64MM REHAU										293,45
1261	Estoque	45	FITA SANTORINI 100MM PROADE										89,90
1262	Estoque	47	FITA SANTORINI 100MM REHAU										111,26
1263	Estoque	630	FITA SANTORINI 22MM PROADE										285,41
1264	Estoque	190	FITA SANTORINI 22MM REHAU										104,88
1265	Estoque	232	FITA SANTORINI 45MM REHAU										249,08
1266	Estoque	10	FITA SANTORINI 45MM TEGUS										7,55
1267	Estoque	210	FITA SANTORINI 64MM REHAU										322,02
1268	Estoque	140	FITA SANTORINI 65MM PROADE										196,22
1269	Estoque	236	FITA SANZIO 100MM REHAU										523,01
1270	Estoque	430	FITA SANZIO 22MM REHAU										226,60
1271	Estoque	290	FITA SANZIO 45MM REHAU										297,98
1272	Estoque	50	FITA SANZIO 64MM REHAU										71,06
1273	Estoque	180	FITA SAVANA_B 45MM REHAU										216,73
1274	Estoque	49	FITA SAVANA_G 100MM PROADE										106,98
1275	Estoque	442	FITA SAVANA_G 100MM REHAU										1.149,64
1276	Estoque	10	FITA SAVANA_G 22MM PROADE										4,78
1277	Estoque	100	FITA SAVANA_G 22MM REHAU										55,73
1278	Estoque	10	FITA SAVANA_G 45MM PROADE										9,60
1279	Estoque	40	FITA SAVANA_G 45MM REHAU										43,64
1280	Estoque	118	FITA SAVANA_G 64MM REHAU										176,61
1281	Estoque	10	FITA SAVANA_G 65MM PROADE										13,72
1282	Estoque	167	FITA SAW_CUT 100MM PROADE										326,24
1283	Estoque	910	FITA SAW_CUT 22MM PROADE										398,32
1284	Estoque	160	FITA SAW_CUT 22MM REHAU										93,04
1285	Estoque	01	FITA SAW_CUT 22MM ST PROADE										0,54
1286	Estoque	60	FITA SAW_CUT 45MM PROADE										50,53
1287	Estoque	210	FITA SAW_CUT 65MM PROADE										275,90
1288	Estoque	265	FITA SIBERIA 100MM REHAU										624,98
1289	Estoque	338	FITA SIBERIA 22MM REHAU										186,06
1290	Estoque	190	FITA SIBERIA 45MM REHAU										198,96
1291	Estoque	270	FITA SIENA 100MM REHAU										600,78
1292	Estoque	150	FITA SIENA 22MM REHAU										76,76
1293	Estoque	230	FITA SIENA 45MM REHAU										247,53
1294	Estoque	260	FITA SIENA 64MM REHAU										369,51
1295	Estoque	290	FITA STYLE 100MM REHAU										677,11



RELAÇÃO E VALORES DE BENS MÓVEIS - TOM DA COR

BEM PAT	GRUPO	QUANT.	DESCRIÇÃO	VALOR DE NOVO (VN)	VU (a.)	IR (a.)	VR (%)	CM	CT	FA	K	D	VALOR JUSTO DE MERCADO (VM) (R\$)
1296	Estoque	140	FITA STYLE 22MM REHAU										71,51
1297	Estoque	240	FITA STYLE 45MM REHAU										253,81
1298	Estoque	260	FITA STYLE 64MM REHAU										389,55
1299	Estoque	10	FITA TABACO 3438 22MM PROADE-MASISA										4,77
1300	Estoque	20	FITA TABACO 3438 65MM PROADE-MASISA										26,23
1301	Estoque	80	FITA TAJ 100MM PROADE										150,63
1302	Estoque	300	FITA TAJ 22MM PROADE										130,53
1303	Estoque	70	FITA TAJ 22MM TEGUS										27,78
1304	Estoque	260	FITA TAJ 45MM PROADE										251,31
1305	Estoque	80	FITA TAJ 45MM TEGUS										65,22
1306	Estoque	240	FITA TAJ 65MM PROADE										331,41
1307	Estoque	230	FITA TAJ 65MM TEGUS										251,80
1308	Estoque	100	FITA TAJ TR 100MM REHAU										236,72
1309	Estoque	300	FITA TAJ TR 22MM REHAU										158,39
1310	Estoque	300	FITA TAJ TR 45MM REHAU										324,73
1311	Estoque	63	FITA TAPE 04 22MM BCO 30MT CBCFLEX										586,53
1312	Estoque	03	FITA TAPE 04 64MM BCO 30MT CBCFLEX										79,90
1313	Estoque	790	FITA TECIDO_CORD ALT BRIL 22MM PRO										275,73
1314	Estoque	400	FITA TECIDO_CORD ALT BRIL 35MM PRO										221,09
1315	Estoque	250	FITA TECIDO_CORD ALT BRIL 65MM PRO										257,87
1316	Estoque	40	FITA TEKA ARTICO 65MM TEGUS										53,73
1317	Estoque	135	FITA TEKA_ARTI 100MM PROADE										283,75
1318	Estoque	80	FITA TEKA_ARTI 100MM REHAU										189,38
1319	Estoque	960	FITA TEKA_ARTI 22MM PROADE										455,71
1320	Estoque	300	FITA TEKA_ARTI 22MM REHAU										155,76
1321	Estoque	320	FITA TEKA_ARTI 45MM PROADE										304,20
1322	Estoque	260	FITA TEKA_ARTI 45MM REHAU										263,12
1323	Estoque	270	FITA TEKA_ARTI 65MM PROADE										354,73
1324	Estoque	85	FITA TEKA_BAR CS 100MM REHAU										201,21
1325	Estoque	610	FITA TEKA_BAR CS 22MM PROADE										291,41
1326	Estoque	390	FITA TEKA_BAR CS 22MM REHAU										213,80
1327	Estoque	420	FITA TEKA_BAR CS 45MM PROADE										381,87
1328	Estoque	420	FITA TEKA_BAR CS 45MM REHAU										465,37
1329	Estoque	330	FITA TEKA_BAR CS 64MM REHAU										479,96
1330	Estoque	50	FITA TEKA_BAR CS 65MM PROADE										65,52
1331	Estoque	57	FITA TEKA_BIAN 100MM PROADE										118,47
1332	Estoque	69	FITA TEKA_BIAN 100MM REHAU										163,34



RELAÇÃO E VALORES DE BENS MÓVEIS - TOM DA COR

BEM PAT	GRUPO	QUANT.	DESCRIÇÃO	VALOR DE NOVO (VN)	VU (a.)	IR (a.)	VR (%)	CM	CT	FA	K	D	VALOR JUSTO DE MERCADO (VM) (R\$)
1333	Estoque	440	FITA TEKA_BIAN 22MM PROADE										206,21
1334	Estoque	260	FITA TEKA_BIAN 22MM REHAU										142,18
1335	Estoque	110	FITA TEKA_BIAN 45MM PROADE										98,36
1336	Estoque	02	FITA TEKA_BIAN 45MM REHAU										2,13
1337	Estoque	380	FITA TEKA_BIAN 64MM REHAU										591,52
1338	Estoque	110	FITA TEKA_BIAN 65MM PROADE										152,13
1339	Estoque	400	FITA TEKA_RIVOLI BRILHO 22MM PROADE										138,01
1340	Estoque	300	FITA TEKA_RIVOLI BRILHO 35MM PROADE										164,86
1341	Estoque	170	FITA TEKA_RIVOLI BRILHO 50MM PROADE										137,40
1342	Estoque	190	FITA TEKA_RIVOLI BRILHO 60MM PROADE										178,99
1343	Estoque	72	FITA TERRACOTA 100MM PROADE										134,75
1344	Estoque	700	FITA TERRACOTA 22MM PROADE										311,27
1345	Estoque	300	FITA TERRACOTA 22MM REHAU										158,10
1346	Estoque	600	FITA TERRACOTA 64MM REHAU										919,93
1347	Estoque	130	FITA TERRACOTA 65MM PROA										170,84
1348	Estoque	100	FITA TERRARUM 100MM REHAU										236,72
1349	Estoque	900	FITA TERRARUM 22MM PROADE										416,93
1350	Estoque	300	FITA TERRARUM 22MM REHAU										161,03
1351	Estoque	280	FITA TERRARUM 35MM REHAU										241,46
1352	Estoque	190	FITA TERRARUM 45MM PROADE										185,14
1353	Estoque	160	FITA TERRARUM 65MM PROADE										206,80
1354	Estoque	145	FITA TERRARUM NT 100MM PROADE										308,36
1355	Estoque	265	FITA TINTO 100MM REHAU										638,09
1356	Estoque	110	FITA TINTO 22MM REHAU										65,13
1357	Estoque	70	FITA TINTO 45MM REHAU										76,34
1358	Estoque	130	FITA TINTO 64MM REHAU										200,88
1359	Estoque	124	FITA TIROL 100MM PROADE/MASISA										242,34
1360	Estoque	620	FITA TIROL 22MM PROADE/MASISA										296,07
1361	Estoque	90	FITA TIROL 65MM PROADE/MASISA										104,58
1362	Estoque	181	FITA TOKAI 100MM PROADE										378,28
1363	Estoque	10	FITA TOKAI 22MM PROADE										4,31
1364	Estoque	300	FITA TOKAI 45MM PROADE										272,84
1365	Estoque	20	FITA TOKAI 65MM PROADE										25,65
1366	Estoque	75	FITA TRUFFEL 100MM PROADE										160,21
1367	Estoque	90	FITA TRUFFEL 100MM REHAU										214,79
1368	Estoque	290	FITA TRUFFEL 45MM REHAU										336,83
1369	Estoque	180	FITA TRUFFEL 65MM PROADE										235,70



RELAÇÃO E VALORES DE BENS MÓVEIS - TOM DA COR

BEM PAT	GRUPO	QUANT.	DESCRIÇÃO	VALOR DE NOVO (VN)	VU (a.)	IR (a.)	VR (%)	CM	CT	FA	K	D	VALOR JUSTO DE MERCADO (VM) (R\$)
1370	Estoque	220	FITA TURMALINA 22MM PROADE										118,73
1371	Estoque	290	FITA UNIQUE 100MM REHAU										677,28
1372	Estoque	280	FITA UNIQUE 22MM REHAU										145,93
1373	Estoque	310	FITA UNIQUE 45MM REHAU										368,80
1374	Estoque	170	FITA UNIQUE 64MM REHAU										254,70
1375	Estoque	260	FITA URBAN 100MM REHAU										606,87
1376	Estoque	410	FITA URBAN 22MM REHAU										231,18
1377	Estoque	220	FITA URBAN 45MM REHAU										232,50
1378	Estoque	360	FITA VANILA CS 22MM PROADE										157,30
1379	Estoque	380	FITA VANILLA CS 65MM PROADE										499,27
1380	Estoque	164	FITA VENEZIA CS 100MM PROADE										344,07
1381	Estoque	200	FITA VENEZIA CS 22MM PROADE										94,51
1382	Estoque	480	FITA VENEZIA CS 22MM REHAU										267,98
1383	Estoque	380	FITA VENEZIA CS 45MM PROADE										344,15
1384	Estoque	480	FITA VENEZIA CS 45MM REHAU										531,56
1385	Estoque	40	FITA VENEZIA CS 64MM REHAU										48,93
1386	Estoque	390	FITA VENEZIA CS 65MM PROADE										512,40
1387	Estoque	269	FITA VERSALHES 100MM REHAU										627,91
1388	Estoque	76	FITA VERSALHES 22MM REHAU										40,79
1389	Estoque	125	FITA VERSALHES 45MM REHAU										135,34
1390	Estoque	150	FITA VERSALHES 64MM REHAU										243,27
1391	Estoque	120	FITA VILLANDRY 100MM REHAU										282,46
1392	Estoque	100	FITA VILLANDRY 22MM REHAU										57,35
1393	Estoque	80	FITA VILLANDRY 45MM REHAU										84,48
1394	Estoque	184	FITA VINCI 100MM REHAU										407,74
1395	Estoque	340	FITA VINCI 22MM REHAU										173,91
1396	Estoque	600	FITA VINCI 45MM REHAU										634,63
1397	Estoque	269	FITA VOLPI 100MM REHAU										602,04
1398	Estoque	230	FITA VOLPI 22MM REHAU										118,98
1399	Estoque	520	FITA VOLPI 45MM REHAU										556,01
1400	Estoque	220	FITA VOLPI 64MM REHAU										314,94
1401	Estoque	90	FITA WALNUT 22MM TEGUS										45,00
1402	Estoque	10	FITA WALNUT 65MM TEGUS										14,63
1403	Estoque	720	FITA WALNUT CS 22MM PROADEC										331,07
1404	Estoque	350	FITA WALNUT CS 22MM REHAU										188,50
1405	Estoque	250	FITA WALNUT CS 45MM PROADEC										240,60
1406	Estoque	360	FITA WALNUT CS 64MM REHAU										545,67



RELAÇÃO E VALORES DE BENS MÓVEIS - TOM DA COR

BEM PAT	GRUPO	QUANT.	DESCRIÇÃO	VALOR DE NOVO (VN)	VU (a.)	IR (a.)	VR (%)	CM	CT	FA	K	D	VALOR JUSTO DE MERCADO (VM) (R\$)
1407	Estoque	160	FITA WALNUT CS 65MM PROADEC										222,33
1408	Estoque	210	FITA WESTERN 100MM PROADE MASISA										453,30
1409	Estoque	400	FITA WESTERN 22MM PROADE MASISA										177,85
1410	Estoque	50	FITA WESTERN 45MM PROADE MASISA										48,88
1411	Estoque	110	FITA WESTERN 65MM PROADE MASISA										155,33
1412	Estoque	55	FITA ZENRYS 100MM PROADEC										102,92
1413	Estoque	480	FITA ZENRYS 22MM PROADEC										197,60
1414	Estoque	380	FITA ZENRYS 65MM PROADEC										534,87
1415	Estoque	03	FORMICA ACQUA VIVA TX PF L182										179,66
1416	Estoque	01	FORMICA ALMOND TX ST L112										29,25
1417	Estoque	01	FORMICA AMARELA MAD										53,81
1418	Estoque	01	FORMICA AZUL MINER TX PF L150										42,53
1419	Estoque	01	FORMICA AZUL NEON TX ST L004										55,02
1420	Estoque	04	FORMICA CAFÉ TX 0,6 L147										198,00
1421	Estoque	01	FORMICA CANYON TX ST M881 FORMICA										58,13
1422	Estoque	01	FORMICA CERAMICA TX ST L103										40,22
1423	Estoque	01	FORMICA CINZA_CLARO TX ST L119										34,79
1424	Estoque	06	FORMICA FINE LINE TX PF M904										345,84
1425	Estoque	03	FORMICA FOGGY TX ST L155										136,33
1426	Estoque	02	FORMICA GELO TX PF L106										100,65
1427	Estoque	02	FORMICA GEMA TX ST L189										110,10
1428	Estoque	03	FORMICA HAYA ARGEN TX ST M462										148,77
1429	Estoque	02	FORMICA HAZEL LINH TX ST M812										120,62
1430	Estoque	02	FORMICA IRIS TX PF L168										112,67
1431	Estoque	01	FORMICA IRIS TX ST L168										29,25
1432	Estoque	05	FORMICA LARICINA TOP MATTE ST M893										349,54
1433	Estoque	01	FORMICA LINE CROSS TX ST F660 FORMI										60,81
1434	Estoque	01	FORMICA LINH_MEL TX PF M814										72,33
1435	Estoque	01	FORMICA MAPLE MARF TX PF M476										72,94
1436	Estoque	02	FORMICA MAPLE MARF TX ST M476										121,60
1437	Estoque	04	FORMICA MARANELO STONE ST F658 FOR										279,63
1438	Estoque	01	FORMICA MARFIM CL TX PF L141										44,24
1439	Estoque	01	FORMICA MARFIM NATU TX PF M412										65,54
1440	Estoque	01	FORMICA MARM AZUL BR ST F295										44,21
1441	Estoque	02	FORMICA MOLDAU TX ST M848										130,86
1442	Estoque	07	FORMICA NOCE_BRIA TX ST M428										311,99
1443	Estoque	01	FORMICA NOGAL ESC TX PF M450										59,60



RELAÇÃO E VALORES DE BENS MÓVEIS - TOM DA COR

BEM PAT	GRUPO	QUANT.	DESCRIÇÃO	VALOR DE NOVO (VN)	VU (a.)	IR (a.)	VR (%)	CM	CT	FA	K	D	VALOR JUSTO DE MERCADO (VM) (R\$)
1444	Estoque	01	FORMICA NOGAL ESC TX ST M450										60,27
1445	Estoque	02	FORMICA NOGAL PEG TX PF M497										94,88
1446	Estoque	02	FORMICA OVO BR ST L108										53,10
1447	Estoque	01	FORMICA OVO TX PF L108										29,04
1448	Estoque	01	FORMICA PEROLA TX ST L126										45,08
1449	Estoque	01	FORMICA PURPLE TX ST L552										55,04
1450	Estoque	04	FORMICA RADICA BCO TX ST F221										219,88
1451	Estoque	02	FORMICA RADICA UNIV TX ST M406										104,32
1452	Estoque	01	FORMICA ROSE LINH TX ST M813										51,37
1453	Estoque	02	FORMICA TECA PROVENCE TX ST M884										120,63
1454	Estoque	02	FORMICA TRAVERTINO BR ST F651 FORMI										110,51
1455	Estoque	04	FORMICA VERDE BAMBU TX ST L560										220,15
1456	Estoque	07	FORMICA VERDE EGEO TX ST L014										325,90
1457	Estoque	23	FRESA P/ CABECA CONICA 10MM VONDE										344,65
1458	Estoque	04	FRESA P/ CABECA CONICA 4MM VONDE										117,79
1459	Estoque	02	FRESA P/ ESCARIAR FM 015 VONDE										56,43
1460	Estoque	02	FRESA P/ TUPIA MANUAL C 6MM H 6MM A										38,11
1461	Estoque	01	FRUTEIRA MESA C/ VIDRO SCHIMITT										277,20
1462	Estoque	01	FRUTEIRA REVISTEIRA SCHIMITT										19,60
1463	Estoque	01	FUNDO AC PU BCO B20 FLO651602 18L S										547,69
1464	Estoque	07	FUNDO AC PU BCO B20 FLO651602 3,6L										820,08
1465	Estoque	03	FUNDO PU ALTO SOL FL667300L5 5L										185,37
1466	Estoque	04	FUNDO PU ALTO SOL FL667300LT 18L										849,51
1467	Estoque	02	FURAD/PARAF 3/8 110V DCD710D2BR MAL										899,82
1468	Estoque	01	FURADEIRA 0780W 220V SBM 780 DWT										92,29
1469	Estoque	01	FURADEIRA 3/8" VVR 120V DWD014BR										202,23
1470	Estoque	03	FURADEIRA 3/8" VVR 220V DWD014B2										697,27
1471	Estoque	01	FURADEIRA 38 300W-127V, BM-300										55,39
1472	Estoque	13	GANCHO DUPLO BRANCO CRIATIVA										19,15
1473	Estoque	27	GANCHO DUPLO PRETO CRIATIVA										39,79
1474	Estoque	38	GANCHO DUPLO ZINCADO CRIATIVA										53,27
1475	Estoque	22	GANCHO GRANDE PRETO CRIATIVA										38,30
1476	Estoque	01	GAVETA DES 370X190X450 SCHIMITT										87,08
1477	Estoque	01	GAVETA DES 47X19X45 SCHIMITT										87,20
1478	Estoque	01	GAVETA DES 57X19X45 SCHIMITT										95,08
1479	Estoque	04	GAVETA DES 97X19X45 SCHIMITT										962,58
1480	Estoque	01	GAVETA LEVE S/F 670X190X450 SCHIMITT										72,94



RELAÇÃO E VALORES DE BENS MÓVEIS - TOM DA COR

BEM PAT	GRUPO	QUANT.	DESCRIÇÃO	VALOR DE NOVO (VN)	VU (a.)	IR (a.)	VR (%)	CM	CT	FA	K	D	VALOR JUSTO DE MERCADO (VM) (R\$)
1481	Estoque	02	GAVETA SIFAO CUBA DPLA 970X190X500										273,11
1482	Estoque	02	GAVETA SIFAO DUPLO DESLIZ SCHIMITT										229,67
1483	Estoque	01	GAVETA SIFAO SIMPLE DESLIZ SCHIMITT										139,80
1484	Estoque	29	GONZO EMBUTIR LO INDUJET										44,66
1485	Estoque	50	GRAFIATO PASTEL 1KG TOM										70,00
1486	Estoque	01	GRAMPEADOR PNEUM AT3100 PUMA										172,82
1487	Estoque	01	GRAMPEADOR/PINADOR ELET GPE816 127V										269,65
1488	Estoque	01	GRAMPEADOR/PINADOR VONDER PLUS										40,65
1489	Estoque	07	GRAMPO 06MM VR6 CX C/1000 VONDER										11,35
1490	Estoque	08	GRAMPO 08MM VR6 CX C/1000 VONDER										14,75
1491	Estoque	13	GRAMPO 10MM VR6 CX C/1000 VONDER										26,71
1492	Estoque	17	GRAMPO 8006F C/ 5000 FILETTO										115,54
1493	Estoque	18	GRAMPO 8008F C/ 5000 FILETTO										151,06
1494	Estoque	09	GRAMPO 8010F C/ 5000 FILETTO										79,24
1495	Estoque	21	GRAMPO 8012F C/ 5000 FILETTO										210,46
1496	Estoque	05	GRAMPO 8014F C/ 5000 FILETTO										57,56
1497	Estoque	01	GRAMPO COM MOLA 9" GM009 VONDER										15,89
1498	Estoque	14	GRAMPO MARCENEIRO 9"										90,22
1499	Estoque	02	GRAMPO SARGENTO 1-2-3"										60,98
1500	Estoque	05	GRAMPO SARGENTO TIPO C 4"										89,85
1501	Estoque	05	GRAMPO TIPO C 4" ECCOFER										84,50
1502	Estoque	06	HASTE 10MM P/ SERRA COPO										136,14
1503	Estoque	01	HASTE ADAPTADORA SDS PLUS VONDER										4,99
1504	Estoque	06	HASTE SERRA COPO 9/16AX1.3/16 VONDE										36,54
1505	Estoque	07	INAT CAPA MDF CRU 15MM										210,00
1506	Estoque	07	INT BOLA BCO 2 PINOS CABO LUMITEK										30,03
1507	Estoque	113	INT BOLA BCO 3 PINOS CABO LUMITEK										660,12
1508	Estoque	40	INT BOLA CZA 2 PINOS CABO LUMITEK										167,80
1509	Estoque	29	INT BOLA CZA 3 PINOS CABO LUMITEK										156,84
1510	Estoque	29	INT BOLA MARR 2 PINOS CABO LUMITEK										129,99
1511	Estoque	04	INT BOLA MARR 3 PINOS CABO LUMITEK										21,61
1512	Estoque	34	INT BOLA PTO 2 PINOS CABO LUMITEK										152,11
1513	Estoque	26	INT BOLA PTO 3 PINOS CABO LUMITEK										151,89
1514	Estoque	02	INT BOLINHA BRANCO 2 PINOS BASE										5,00
1515	Estoque	22	INTER PARALELO COMPOSE BCO INJETEL										87,79
1516	Estoque	90	INTER PARALELO MD MARFIM INJETEL										195,91
1517	Estoque	35	INTER PARALELO MD PRETO INJETEL										74,61



RELAÇÃO E VALORES DE BENS MÓVEIS - TOM DA COR

BEM PAT	GRUPO	QUANT.	DESCRIÇÃO	VALOR DE NOVO (VN)	VU (a.)	IR (a.)	VR (%)	CM	CT	FA	K	D	VALOR JUSTO DE MERCADO (VM) (R\$)
1518	Estoque	45	INTER SIMPLES COMPOSE BCO INJETEL										130,81
1519	Estoque	16	INTER SIMPLES MD MARFIM INJETEL										28,09
1520	Estoque	39	INTER SIMPLES MD MOGNO INJETEL										80,60
1521	Estoque	106	INTER SIMPLES MD PRETO INJETEL										229,66
1522	Estoque	09	INTERRUPTOR BOLINHA CINZA RENZEX										18,67
1523	Estoque	10	INTERRUPTOR DE PORTA BASE										86,40
1524	Estoque	119	INTERRUPTOR SIMPLES BCO LUMITEK										867,80
1525	Estoque	97	INTERRUPTOR SIMPLES PTO LUMITEK										694,37
1526	Estoque	02	JOGO FERRAMENTAS C/4PC JF 042 954										62,69
1527	Estoque	89	KIT AMORTECEDOR 01 PTA 30BAR CELSUS										1.280,95
1528	Estoque	09	KIT AMORTECEDOR 01 PTA 50BAR CELSUS										155,12
1529	Estoque	02	KIT AMORTECEDOR SOFTDOOR 01POR FGV										21,57
1530	Estoque	01	KIT COZ C/ TUBO 2PCS 500X350X450										44,84
1531	Estoque	13	KIT ESCAREADOR DIAM 8 BROCA 2,5MM										259,54
1532	Estoque	07	KIT ESCAREADOR DIAM 8 BROCA 3,0MM										149,78
1533	Estoque	05	KIT ESCAREADOR DIAM 8 BROCA 3,5MM										113,41
1534	Estoque	31	KIT ESQUADRETA ACO 41,5MM CELSUS										78,70
1535	Estoque	01	KIT FITA 60 LEDS FRIO 3000MM BASE										69,79
1536	Estoque	85	KIT FIXADOR PAINEL EMB 2PCS BUCHA 8										178,41
1537	Estoque	70	KIT FIXADOR PAINEL P/NICHO C/PARAF.										363,58
1538	Estoque	01	KIT FRESA 12PCS 6MM										101,64
1539	Estoque	61	KIT MOBILE 01 PORTA ZINC BRANCO ROD										276,97
1540	Estoque	05	KIT MOBILE 01 PORTA ZINC RODINATO										29,77
1541	Estoque	01	KIT PARAFUSADEIRA BIV 5PC PC04 DW										33,93
1542	Estoque	1275	KIT PB112I SOBREPOR GUIA INTELIGENT										11.570,59
1543	Estoque	187	KIT PB112R SOBREPOR GUIA AUTO REGUL										1.289,75
1544	Estoque	269	KIT PB31L SOBREPOR GUIA L FREIO										610,27
1545	Estoque	21	KIT PE NIVELADOR FGVTN										152,94
1546	Estoque	28	KIT PERFIL 5015E5018 C/8 UNI MMO										55,11
1547	Estoque	01	KIT REPARO GRAMPEADOR FTO-8016										26,05
1548	Estoque	01	KIT ROLDANA BICAMA 7,5MM										4,24
1549	Estoque	340	KIT SD301 P/ 01 PORTA CORRER FGVT										940,04
1550	Estoque	01	KIT SD801 P/ 01 PORTA CORRER FGVT										21,38
1551	Estoque	04	KIT SERRINHA DEBRUM 40X8X4Z 6MM/4MM										254,10
1552	Estoque	03	LACA NC BCO BRILHANTE NB912202 3,6L										405,51
1553	Estoque	03	LACA NC BCO FOSCA NO22982102 20L S										1.492,84
1554	Estoque	01	LACA NC BCO FOSCA NO22982102 3,6L S										100,57



RELAÇÃO E VALORES DE BENS MÓVEIS - TOM DA COR

BEM PAT	GRUPO	QUANT.	DESCRIÇÃO	VALOR DE NOVO (VN)	VU (a.)	IR (a.)	VR (%)	CM	CT	FA	K	D	VALOR JUSTO DE MERCADO (VM) (R\$)
1555	Estoque	17	LAMINA CINZA METAL 280X065 SELECTA										159,63
1556	Estoque	04	LAMINA ESTILETE 25MM										54,46
1557	Estoque	13	LAMINA FACa P/PLAINA Nº3 VONDER										87,69
1558	Estoque	00	LAMINA FAQUEADO CEREJEIRA										2,04
1559	Estoque	02	LAMINA FREIJO ESC 003 280X065 SELEC										23,17
1560	Estoque	05	LAMINA IMBUIA CL 016 280X065 SELEC										43,20
1561	Estoque	01	LAMINA MARFIM BCO 006 250X065 SELE										8,12
1562	Estoque	01	LAMINA PATINA ROSA 061 280X065 SELE										15,88
1563	Estoque	20	LAMINA RED OAK 0,6MM IMPORTADA										133,60
1564	Estoque	04	LAMINA SERRA CIRC 16X140MM 36 KSB-1										32,22
1565	Estoque	04	LAMINA SERRA CIRC VIDEA 110X20X24D										27,00
1566	Estoque	02	LAMINA SERRA CIRC VIDEA 235X25X36										47,36
1567	Estoque	07	LAMINA TANGANICA 026 280X065 SELEC										67,13
1568	Estoque	02	LAMINA TECA 091 280X065 SELEC										33,20
1569	Estoque	05	LAMINA ZEBRANO 031 280X065 SELEC										64,25
1570	Estoque	72	LAPIS CARPINTEIRO MM VONDER										46,27
1571	Estoque	150	LEQUE/PASTA MM ARAUCO										502,50
1572	Estoque	34	LEVANTADOR 930 LO INDUJET										44,54
1573	Estoque	05	LIMA CHATA MURCA 8" VONDER										78,04
1574	Estoque	01	LIMA GROSA MEIA CANA 12" VONDER										22,57
1575	Estoque	04	LIMA TRIANGULAR SLIM TAPER 4" VONDE										13,18
1576	Estoque	01	LIMITADOR GRANDE INOX MAHLER										8,88
1577	Estoque	02	LIMITADOR MEDIO INOX MAHLER										16,25
1578	Estoque	250	LIXA AGUA 0150 T-225 NORTON										67,50
1579	Estoque	195	LIXA AGUA 0220 T-225 NORTON										52,65
1580	Estoque	218	LIXA AGUA 0240 T-225 NORTON										43,60
1581	Estoque	45	LIXA AGUA 0280 T-225 NORTON										9,00
1582	Estoque	107	LIXA AGUA 100 - 3M										36,38
1583	Estoque	149	LIXA AGUA 120 - 3M										53,64
1584	Estoque	206	LIXA AGUA 150 - 3M										74,13
1585	Estoque	17	LIXA AGUA 280 - 3M										4,76
1586	Estoque	17	LIXA AGUA WET P 100 INDASA										8,84
1587	Estoque	350	LIXA AGUA WET P 120 INDASA										147,00
1588	Estoque	330	LIXA AGUA WET P 150 INDASA										132,00
1589	Estoque	190	LIXA AGUA WET P 180 INDASA										76,00
1590	Estoque	159	LIXA AGUA WET P 220 INDASA										62,01
1591	Estoque	10	LIXA AGUA WET P 240 INDASA										3,80



RELAÇÃO E VALORES DE BENS MÓVEIS - TOM DA COR

BEM PAT	GRUPO	QUANT.	DESCRIÇÃO	VALOR DE NOVO (VN)	VU (a.)	IR (a.)	VR (%)	CM	CT	FA	K	D	VALOR JUSTO DE MERCADO (VM) (R\$)
1592	Estoque	75	LIXA AGUA WET P 320 INDASA										30,00
1593	Estoque	25	LIXA AGUA WET P 360 INDASA										10,25
1594	Estoque	13	LIXA CINTA 75X533 DW GRAO 060 NORTO										42,84
1595	Estoque	12	LIXA CINTA 75X533 DW GRAO 080 NORTO										39,44
1596	Estoque	10	LIXA CINTA 75X533 DW GRAO 100 NORTO										28,35
1597	Estoque	20	LIXA CINTA 75X610 GRAO 040 NORTON										103,00
1598	Estoque	15	LIXA CINTA 75X610 GRAO 060 NORTON										58,83
1599	Estoque	11	LIXA CINTA 75X610 GRAO 080 NORTON										41,72
1600	Estoque	05	LIXA CINTA 75X610 GRAO 100 NORTON										16,38
1601	Estoque	08	LIXA CINTA 75X610 GRAO 120 NORTON										27,90
1602	Estoque	07	LIXA CINTA LITE 6900X120 P120										79,00
1603	Estoque	07	LIXA CINTA LITE 6900X120 P150										72,34
1604	Estoque	34	LIXA CINTA LITE 6900X120 P180										302,60
1605	Estoque	01	LIXA CINTA LITE 7200X120 P150										11,11
1606	Estoque	19	LIXA CINTA LITE 7200X120 P180										219,56
1607	Estoque	01	LIXA CINTA LITE 7200X120 P220										11,48
1608	Estoque	02	LIXA FERRO 040 3M										1,86
1609	Estoque	132	LIXA FERRO 100 3M										102,97
1610	Estoque	42	LIXA FERRO 120 3M										32,33
1611	Estoque	350	LIXA FERRO 220 3M										266,00
1612	Estoque	110	LIXA FERRO P100 INDASA										93,50
1613	Estoque	100	LIXA FERRO P40 INDASA										92,00
1614	Estoque	90	LIXA FERRO P60 INDASA										82,80
1615	Estoque	02	LIXA K35 CE 0533X075 P100 PROINDUST										3,17
1616	Estoque	12	LIXA K35 CE 0533X075 P120 PROINDUST										16,74
1617	Estoque	18	LIXA K35 CE 0610X075 P040 PROINDUST										36,63
1618	Estoque	08	LIXA K35 CE 0610X075 P080 PROINDUST										13,41
1619	Estoque	08	LIXA K35 CE 0610X075 P100 PROINDUST										12,77
1620	Estoque	18	LIXA K35 CE 0610X075 P120 PROINDUST										28,76
1621	Estoque	02	LIXA MAD DRY P 100 INDASA										1,33
1622	Estoque	01	LIXA MAD DRY P 150 INDASA										0,66
1623	Estoque	122	LIXA MAD DRY P 180 INDASA										81,60
1624	Estoque	123	LIXA MAD DRY P 220 INDASA										82,28
1625	Estoque	125	LIXA MAD DRY P 240 INDASA										83,66
1626	Estoque	107	LIXA MAD DRY P 360 INDASA										71,60
1627	Estoque	14	LIXA MAD DRY P 400 INDASA										9,36
1628	Estoque	192	LIXA MAD DRY P 800 INDASA										124,20



RELAÇÃO E VALORES DE BENS MÓVEIS - TOM DA COR

BEM PAT	GRUPO	QUANT.	DESCRIÇÃO	VALOR DE NOVO (VN)	VU (a.)	IR (a.)	VR (%)	CM	CT	FA	K	D	VALOR JUSTO DE MERCADO (VM) (R\$)
1629	Estoque	544	LIXA MAD DRY P1000 INDASA										351,94
1630	Estoque	26	LIXA MAD DRY P1200 INDASA										16,83
1631	Estoque	44	LIXA MASSA P100 INDASA										9,68
1632	Estoque	267	LIXA RHYNOLITE ROLO P60 MM INDASA										695,41
1633	Estoque	256	LIXA RHYNOLITE ROLO P80 MM INDASA										666,81
1634	Estoque	03	LIXA SECO OURO P120 - 3M										1,83
1635	Estoque	38	LIXA SECO OURO P180 - 3M										21,28
1636	Estoque	135	LIXA SECO OURO P400 - 3M										66,14
1637	Estoque	07	LIXA SECO OURO P600 - 3M										3,15
1638	Estoque	80	LIXA SECO P120 INDASA										53,60
1639	Estoque	66	LIXA SECO P500 INDASA										45,54
1640	Estoque	01	LIXAD CINTA VL/V DWP352 127V DEWALT										862,82
1641	Estoque	01	LIXAD ORBITAL 127V1/4 DE FOLHA DEW										245,45
1642	Estoque	13	LIXADOR MANN 110X275 N 1 INDASA										171,45
1643	Estoque	05	LIXEIRA ACO INOX POLIDA 5LTS WELT										157,50
1644	Estoque	01	LIXEIRA AÉREA INOX 210X280X205 SCHI										52,83
1645	Estoque	02	LIXEIRA AUTOMATICA										160,92
1646	Estoque	02	LIXEIRA DP CESTO MAIOR 325X515X455										559,87
1647	Estoque	09	LIXEIRA LATERAL DUPLA 2 CESTO 12LT										778,12
1648	Estoque	01	LIXEIRA LATERAL SIMPLES-CESTO 12LIT										86,24
1649	Estoque	06	LIXEIRA P/COZINHA 5L										140,79
1650	Estoque	03	LIXEIRA SIMP CESTO MENOR SCHIMITT										503,90
1651	Estoque	01	LIXEIRA SUP - FIX LAT 155X345X145										45,63
1652	Estoque	19	LUBRIFICANTE VONDER 300ML										77,91
1653	Estoque	32	LUM PONT QUAD 4 SUPER LED 6000K ALU										359,08
1654	Estoque	15	LUM PONT QUAD 4 SUPER LED 6000K BCO										145,72
1655	Estoque	23	LUM PONT QUAD 4 SUPER LED 6000K CRO										208,49
1656	Estoque	21	LUM PONT QUAD 4 SUPER LED 6000K PTO										178,09
1657	Estoque	20	LUM PONT REDO 6 SUPER LED 3000K BCO										280,96
1658	Estoque	49	LUM PONT REDO 6 SUPER LED 3000K CRO										598,39
1659	Estoque	19	LUM PONT REDO 6 SUPER LED 3000K PTO										262,93
1660	Estoque	06	LUM PONT REDO 6 SUPER LED 6000K ALU										74,77
1661	Estoque	68	LUM PONT REDO 6 SUPER LED 6000K BCO										871,43
1662	Estoque	06	LUM PONT REDO 6 SUPER LED 6000K COB										67,68
1663	Estoque	06	LUM PONT REDO 6 SUPER LED 6000K PTO										73,69
1664	Estoque	03	LUM SLIM QUAD PAL SMS 8 LED FRIO BA										39,71
1665	Estoque	08	LUM SLIM REDO PAL SMS 8 LED FRIO BA										105,89



RELAÇÃO E VALORES DE BENS MÓVEIS - TOM DA COR

BEM PAT	GRUPO	QUANT.	DESCRIÇÃO	VALOR DE NOVO (VN)	VU (a.)	IR (a.)	VR (%)	CM	CT	FA	K	D	VALOR JUSTO DE MERCADO (VM) (R\$)
1666	Estoque	01	LUVA LATEX SOFT 32CM C/F SANRO										1,24
1667	Estoque	112	LUVA MALHA LATEX LARANJA VONDER										1.107,56
1668	Estoque	57	LUVA POLIESTER LATEX NIT 09 VONDER										250,25
1669	Estoque	08	MADEPAR AMARELO CLARO ST BE MD										193,64
1670	Estoque	04	MADEPAR ARTICO ST TX MD										106,51
1671	Estoque	16	MADEPAR AZUL MINERAL PF TX MD										511,28
1672	Estoque	03	MADEPAR AZUL MINERAL ST TX MD										79,88
1673	Estoque	19	MADEPAR AZUL REAL PF TX MD										735,82
1674	Estoque	01	MADEPAR AZUL REAL ST TX MD										32,26
1675	Estoque	23	MADEPAR BCO GRAPHIC PF MD										1.380,00
1676	Estoque	01	MADEPAR BEGE PF TX MD										31,96
1677	Estoque	06	MADEPAR BRANCO BE PF MD										245,10
1678	Estoque	01	MADEPAR BRANCO PF FROST MD										25,52
1679	Estoque	06	MADEPAR BRANCO ST BE MD										182,52
1680	Estoque	02	MADEPAR CAFE ST TX MD										58,55
1681	Estoque	08	MADEPAR CAMBERRA PF TX MD										374,06
1682	Estoque	04	MADEPAR CAMBERRA ST TX MD										117,16
1683	Estoque	08	MADEPAR CAMURCA PF TX MD										255,65
1684	Estoque	08	MADEPAR CAMURCA ST TX MD										213,03
1685	Estoque	07	MADEPAR CASTANHO PF TX MD										223,69
1686	Estoque	08	MADEPAR CASTANHO ST TX MD										213,04
1687	Estoque	03	MADEPAR CHERRY PF TX MD										140,28
1688	Estoque	05	MADEPAR CHOCOLATE PF TX MD										233,80
1689	Estoque	05	MADEPAR COBALTO PF TX MD										159,77
1690	Estoque	05	MADEPAR COBALTO ST TX MD										133,14
1691	Estoque	09	MADEPAR CREME PF TX MD										287,60
1692	Estoque	06	MADEPAR CREME ST TX MD										159,77
1693	Estoque	04	MADEPAR DUNA PF TX MD										127,82
1694	Estoque	03	MADEPAR FAYA PF TX MD										128,25
1695	Estoque	09	MADEPAR FINLANDIA PF TX MD										287,59
1696	Estoque	14	MADEPAR FINLANDIA ST TX MD										372,81
1697	Estoque	02	MADEPAR GELO PF TX MD										63,91
1698	Estoque	09	MADEPAR GOIABA PF TX MD										287,60
1699	Estoque	07	MADEPAR GOIABA ST TX MD										186,41
1700	Estoque	07	MADEPAR IBIZA PF TX MD										327,31
1701	Estoque	02	MADEPAR IRIS ST BE MD										53,25
1702	Estoque	08	MADEPAR LINHEIRO MARFIM PF TX MD										342,02



RELAÇÃO E VALORES DE BENS MÓVEIS - TOM DA COR

BEM PAT	GRUPO	QUANT.	DESCRIÇÃO	VALOR DE NOVO (VN)	VU (a.)	IR (a.)	VR (%)	CM	CT	FA	K	D	VALOR JUSTO DE MERCADO (VM) (R\$)
1703	Estoque	08	MADEPAR MALIBU PF TX MD										255,64
1704	Estoque	05	MADEPAR MALIBU ST TX MD										133,14
1705	Estoque	02	MADEPAR MAPLE PF TX MD										85,49
1706	Estoque	09	MADEPAR MEDITERRANEE PF TX MD										287,59
1707	Estoque	05	MADEPAR MEDITERRANEE ST TX MD										133,15
1708	Estoque	19	MADEPAR NOTURNO PF TX MD										735,83
1709	Estoque	03	MADEPAR NOTURNO ST TX MD										96,79
1710	Estoque	01	MADEPAR OVO ST BE MD										16,45
1711	Estoque	13	MADEPAR POLAR PF TX MD										316,00
1712	Estoque	10	MADEPAR POLAR ST TX MD										180,89
1713	Estoque	01	MADEPAR PRETO ST BE MD										29,32
1714	Estoque	10	MADEPAR SALMAO PF TX MD										319,55
1715	Estoque	01	MADEPAR SALMAO ST TX MD										26,63
1716	Estoque	06	MADEPAR VERDE MUSGO PF TX MD										191,70
1717	Estoque	02	MADEPAR VERMELHO ST BE MD										58,68
1718	Estoque	01	MADEPAR VERMELHO ST TX MD										32,27
1719	Estoque	08	MADEPAR WENGE PF TX MD										342,01
1720	Estoque	03	MAGNETIZADOR/DESMAGNETIZADOR VONDER										25,39
1721	Estoque	04	MANDRIL 10MM 3/8" ROSCA 3/8" VONDER										31,37
1722	Estoque	01	MANDRIL 13MM 1/2" ROSCA 1/2" VONDE										15,02
1723	Estoque	01	MANDRIL 13MM 1/2" ROSCA 1/2" VONDER										10,77
1724	Estoque	01	MANDRIL 13MM 1/2" ROSCA 3/8" VONDER										9,05
1725	Estoque	01	MANDRIL RAPID 10MM 3/8" ROSCA 3/8"										10,60
1726	Estoque	01	MANGUEIRA RETORNO TANQUE EMBREAGEM										31,76
1727	Estoque	01	MANGUEIRA SUP RADIADOR CGP-25/C25										72,60
1728	Estoque	13	MAO FRANC FORT BRA 25CMX15CM CRIAT										63,22
1729	Estoque	01	MAO FRANC FORT BRA 30CMX17CM CRIAT										5,28
1730	Estoque	05	MAO FRANC FORT BRA 50CMX28CM CRIAT										45,93
1731	Estoque	01	MAO FRANC LEVE BRA 30CMX18CM CRIAT										3,39
1732	Estoque	22	MAO FRANC LEVE BRA 35CMX20CM CRIAT										86,94
1733	Estoque	27	MAO FRANCESA 185X185 CROMADA CRIATI										273,45
1734	Estoque	01	MAQUINA MOVELEIRA SAYERLACK										2.778,46
1735	Estoque	01	MARTELETE ROMP 900W 220V SBH900BN D										254,69
1736	Estoque	03	MARTELETE SDS 800W 220V D25133K2										1.291,81
1737	Estoque	04	MARTELO UNHA POLIDO 23MM VONDER										50,92
1738	Estoque	01	MDF 275X210 BCO MT TAFISA MAD										69,82
1739	Estoque	01	MDF ACAI 2F 15MM 2,75X1,85										109,24



RELAÇÃO E VALORES DE BENS MÓVEIS - TOM DA COR

BEM PAT	GRUPO	QUANT.	DESCRIÇÃO	VALOR DE NOVO (VN)	VU (a.)	IR (a.)	VR (%)	CM	CT	FA	K	D	VALOR JUSTO DE MERCADO (VM) (R\$)
1740	Estoque	15	MDF ALABAMA DT 15MM 2,75X1,85										2.046,13
1741	Estoque	09	MDF AMANTEA TTO 2F 06MM 2,75X1,85										563,28
1742	Estoque	29	MDF AMEIXA_NEGRA 2F 15MM 2,75X1,84										3.871,74
1743	Estoque	02	MDF ANDORRA NT 06MM 2,75X1,85 G										109,50
1744	Estoque	09	MDF ANDORRA NT 25MM 2,75X1,85 G										1.542,91
1745	Estoque	10	MDF ANTIQUA NT 18MM 2,75X1,85 GUA										1.483,85
1746	Estoque	04	MDF ANTIQUA NT 25MM 2,75X1,85 GUA										791,10
1747	Estoque	11	MDF ANTUERPIA DT 15MM 2,75X1,85										1.394,64
1748	Estoque	14	MDF ANTUERPIA DT 18MM 2,75X1,85										1.958,63
1749	Estoque	23	MDF ARATON 2F 06MM 2,75X1,85 GREEN										1.529,74
1750	Estoque	21	MDF ARATON 2F 15MM 2,75X1,85 GREEN										2.259,47
1751	Estoque	17	MDF ARATON 2F 18MM 2,75X1,85 GREEN										2.009,75
1752	Estoque	475	MDF AREIA MA 15MM2,75X1,85 GUARARA										62.884,04
1753	Estoque	29	MDF AREIA MA 18MM 2,75X1,85 GUARARA										4.704,49
1754	Estoque	19	MDF ARGILA 15MM 2,75X1,85 GUA										1.576,33
1755	Estoque	09	MDF ARGILA 18MM 2,75X1,85 GUA										947,36
1756	Estoque	12	MDF ARGILA 1F 06MM 2,75X1,85										552,00
1757	Estoque	40	MDF ARGILA 2F 18MM 2,75X1,85 ARAUC										4.804,66
1758	Estoque	36	MDF ARGILA CS 2F 15MM 2,75X1,85										3.905,81
1759	Estoque	05	MDF ARGILA CS 2F 18MM 2,75X1,85										615,38
1760	Estoque	20	MDF AUTENTIC TR 2F 15MM 2,75X1,85										2.709,11
1761	Estoque	05	MDF AVELA NT 06MM 2,75X1,85 GUA										300,02
1762	Estoque	31	MDF AVELA NT 15MM 2,75X1,85 GUA										3.734,33
1763	Estoque	20	MDF AVELA NT 18MM 2,75X1,85 GUA										2.968,91
1764	Estoque	13	MDF AVELA NT 25MM 2,75X1,85 GUA										2.571,18
1765	Estoque	22	MDF AZUL_PETROLEO MA 15MM 2,75X1,85										2.815,99
1766	Estoque	17	MDF AZUL_PETROLEO MA 18MM 2,75X1,85										2.559,40
1767	Estoque	21	MDF BALTIC TR 2F 15MM 2,75X1,85										3.015,56
1768	Estoque	23	MDF BALTIC TR 2F 18MM 2,75X1,85										3.436,58
1769	Estoque	03	MDF BAUMKUCHE TTO 2F 06MM 2,75X1,85										181,54
1770	Estoque	44	MDF BAVIERA 2F 15MM 2,75X1,85 GUARA										6.552,99
1771	Estoque	13	MDF BAVIERA 2F 18MM 2,75X1,85 GUARA										2.222,65
1772	Estoque	01	MDF BAVIERA 2F 25MM 2,75X1,85 GUARA										168,64
1773	Estoque	13	MDF BCO 12MM 2F 2,75X1,85 P GUARARA										839,12
1774	Estoque	96	MDF BCO 2F 06MM 2,75X1,85 GREEN										5.133,73
1775	Estoque	201	MDF BCO 2F 06MM 2,75X1,85 P GUARARA										12.074,42
1776	Estoque	01	MDF BCO 2F 15MM 2,75X1,84 MASI										76,52



RELAÇÃO E VALORES DE BENS MÓVEIS - TOM DA COR

BEM PAT	GRUPO	QUANT.	DESCRIÇÃO	VALOR DE NOVO (VN)	VU (a.)	IR (a.)	VR (%)	CM	CT	FA	K	D	VALOR JUSTO DE MERCADO (VM) (R\$)
1777	Estoque	363	MDF BCO 2F 15MM 2,75X1,85 GREEN										26.962,08
1778	Estoque	221	MDF BCO 2F 15MM 2,75X1,85 P GUARARA										18.105,94
1779	Estoque	2187	MDF BCO 2F 15MM 2,75X1,85 SDT										170.013,44
1780	Estoque	01	MDF BCO 2F 18MM 2,75X1,85 FIB										87,87
1781	Estoque	101	MDF BCO 2F 18MM 2,75X1,85 GREEN										8.897,61
1782	Estoque	360	MDF BCO 2F 18MM 2,75X1,85 GUARA										34.579,15
1783	Estoque	05	MDF BCO 2F 18MM 2,75X1,85 P ARAUCO										518,33
1784	Estoque	824	MDF BCO 2F 18MM 2,75X1,85 STD										76.484,87
1785	Estoque	21	MDF BCO 2F 25MM 2,75X1,85 GREEN										3.003,33
1786	Estoque	01	MDF BCO 2F 25MM 2,75X1,85 P GUARARA										122,94
1787	Estoque	09	MDF BCO CANALET 18MM 2,75X1,85 CM										1.516,38
1788	Estoque	15	MDF BCO DIAM 2F 06MM 2,75X1,83-CM										795,00
1789	Estoque	07	MDF BCO LS 06MM 2,75X1,85-CM FIBRAP										371,00
1790	Estoque	03	MDF BCO LSF 2F 18MM 2,75X1,84 MASI										280,57
1791	Estoque	04	MDF BCO LSF 2F 18MM 2,75X1,85-CM BE										320,00
1792	Estoque	02	MDF BCO MT 2F 15MM 2,75X1,85 BRASP										134,36
1793	Estoque	03	MDF BCO NT 80G 2F 15MM 2,75X1,85										174,89
1794	Estoque	01	MDF BCO NT 80G 2F 18MM 2,75X1,85										61,22
1795	Estoque	01	MDF BCO_HIDRO 2F 06MM 2,75X1,85 ARA										86,47
1796	Estoque	80	MDF BCO_HIDRO 2F 15MM 2,75X1,85 ARA										10.168,43
1797	Estoque	33	MDF BCO_SUPR_CS 2F 15MM 2,75X1,85										4.121,54
1798	Estoque	22	MDF BCO_SUPR_CS 2F 18MM 2,75X1,85										3.129,72
1799	Estoque	05	MDF BCO_SUPR_MT 2F 18MM 2,75X1,85										672,78
1800	Estoque	18	MDF BERINJELA 15MM 2,75X1,85										2.629,49
1801	Estoque	13	MDF BERINJELA 18MM 2,75X1,85										2.095,03
1802	Estoque	03	MDF BERINJELA 25MM 2,75X1,85										495,64
1803	Estoque	01	MDF BIANCO HDF SEL 04,5MM 2,75X1,85										32,41
1804	Estoque	25	MDF BILBAO NT 06MM 2,75X1,85 GUA										2.305,83
1805	Estoque	51	MDF BILBAO NT 15MM 2,75X1,85 GUA										6.585,94
1806	Estoque	15	MDF BILBAO NT 18MM 2,75X1,85 GUA										2.220,10
1807	Estoque	01	MDF BILBAO NT 25MM 2,75X1,85 GUA										159,01
1808	Estoque	43	MDF BLANCHE 2F 15MM 2,75X1,84 MASI										5.329,20
1809	Estoque	14	MDF BLANCHE 2F 18MM 2,75X1,84 MASI										2.038,21
1810	Estoque	11	MDF BRONZE MGA 18MM 2,75X1,85 GUARA										1.503,11
1811	Estoque	19	MDF BRUMA 2F 15MM 2,75X1,84										2.229,00
1812	Estoque	02	MDF BRUMA 2F 18MM 2,75X1,84										269,43
1813	Estoque	19	MDF BUFALO COURO 2F 15MM 2,75X1,85										2.385,68



RELAÇÃO E VALORES DE BENS MÓVEIS - TOM DA COR

BEM PAT	GRUPO	QUANT.	DESCRIÇÃO	VALOR DE NOVO (VN)	VU (a.)	IR (a.)	VR (%)	CM	CT	FA	K	D	VALOR JUSTO DE MERCADO (VM) (R\$)
1814	Estoque	23	MDF BUFALO COURO 2F 18MM 2,75X1,85										3.194,76
1815	Estoque	45	MDF BUILD 2F 06MM 2,75X1,85 GREEN										3.214,40
1816	Estoque	64	MDF BUILD 2F 15MM 2,75X1,85 GREEN										7.096,29
1817	Estoque	17	MDF BUILD 2F 18MM 2,75X1,85 GREEN										2.178,30
1818	Estoque	01	MDF CACAU 2F 15MM 2,75X1,85										108,64
1819	Estoque	38	MDF CAFELATTE 2F 15MM 2,75X1,84 MAS										4.869,42
1820	Estoque	02	MDF CANELA CS 2F 06MM 2,75X1,85										151,46
1821	Estoque	09	MDF CANELA CS 2F 15MM 2,75X1,85										1.192,45
1822	Estoque	05	MDF CANELATO CS 1F 06MM 2,75X1,85										289,98
1823	Estoque	28	MDF CANELATO CS 2F 15MM 2,75X1,85										3.687,75
1824	Estoque	14	MDF CANELATO CS 2F 18MM 2,75X1,85										2.157,48
1825	Estoque	60	MDF CANOVAS SK 15MM 2,75X1,85										7.658,77
1826	Estoque	12	MDF CANOVAS SK 18MM 2,75X1,85										1.684,26
1827	Estoque	837	MDF CAPUCCINO MA 15MM 2,75X1,85 GUA										110.871,00
1828	Estoque	25	MDF CAPUT 2F 06MM 2,75X1,85 GREEN										1.662,76
1829	Estoque	07	MDF CAPUT 2F 15MM 2,75X1,85 GREEN										722,65
1830	Estoque	09	MDF CAPUT 2F 18MM 2,75X1,85 GREEN										1.063,98
1831	Estoque	23	MDF CARVALHO 2F 15MM 2,75X1,84 MAS										3.066,51
1832	Estoque	25	MDF CARVALHO 2F 18MM 2,75X1,84 MAS										3.825,66
1833	Estoque	04	MDF CASTAINE TTO 2F 06MM 2,75X1,85										250,34
1834	Estoque	28	MDF CASTANHA BRANCA 15MM 2,75X1,84										3.207,22
1835	Estoque	19	MDF CASTANHA BRANCA 18MM 2,75X1,84										2.499,04
1836	Estoque	52	MDF CASTANHO 15MM 2,75X1,84										6.942,57
1837	Estoque	31	MDF CHAMOIS 2F 15MM 2,75X1,84 MASI										3.805,39
1838	Estoque	01	MDF CHAMOIS 2F 18MM 2,75X1,84 MASI										146,83
1839	Estoque	07	MDF CHIARO VEL 2F 06MM 2,75X1,85										449,00
1840	Estoque	77	MDF CILENTO 2F 06MM 2,75X1,85 GREEN										5.376,77
1841	Estoque	26	MDF CILENTO 2F 15MM 2,75X1,85 GREEN										2.827,44
1842	Estoque	12	MDF CILENTO 2F 18MM 2,75X1,85 GREEN										1.496,96
1843	Estoque	03	MDF CILI_FLO C 1F 06MM 2,75X1,85-CM										174,00
1844	Estoque	20	MDF CILI_FLO CS 2F 06MM 2,75X1,85										1.258,95
1845	Estoque	17	MDF CILI_FLO CS 2F 15MM 2,75X1,85										2.235,90
1846	Estoque	13	MDF CILI_FLO CS 2F 18MM 2,75X1,85										1.899,16
1847	Estoque	01	MDF CILI_FLO CS 2F 25MM 2,75X1,85										169,64
1848	Estoque	19	MDF CILIEGIO 2F 15MM 2,75X1,84 MASI										2.464,85
1849	Estoque	50	MDF CILIEGIO 2F 18MM 2,75X1,84 MASI										7.663,78
1850	Estoque	36	MDF CINZ_COBA VEL 2F 06MM 2,75X1,85										2.408,15



RELAÇÃO E VALORES DE BENS MÓVEIS - TOM DA COR

BEM PAT	GRUPO	QUANT.	DESCRIÇÃO	VALOR DE NOVO (VN)	VU (a.)	IR (a.)	VR (%)	CM	CT	FA	K	D	VALOR JUSTO DE MERCADO (VM) (R\$)
1851	Estoque	20	MDF CINZELL MTT 2F 15MM 2,75X1,85										2.602,51
1852	Estoque	33	MDF CINZELL MTT 2F 18MM 2,75X1,85										4.863,25
1853	Estoque	11	MDF CIOCCOLATO NT 06MM 2,75X1,85 G										638,70
1854	Estoque	01	MDF CIOCCOLATO NT 25MM 2,75X1,85 G										141,49
1855	Estoque	31	MDF CIPRE_BAIK NT 15MM 2,75X1,85										3.989,77
1856	Estoque	24	MDF CIPRE_BAIK NT 18MM 2,75X1,85										3.574,30
1857	Estoque	28	MDF COBRE SK 06MM 2,75X1,85										2.384,79
1858	Estoque	05	MDF COBRE SK 18MM 2,75X1,85										852,32
1859	Estoque	03	MDF COBRE SK 25MM 2,75X1,85										685,29
1860	Estoque	10	MDF COBRE_CORT 1F 06MM 2,75X1,85-CM										399,80
1861	Estoque	23	MDF COBRE_CORT CS 2F 15MM 2,75X1,85										3.128,34
1862	Estoque	29	MDF COBRE_CORT CS 2F 18MM 2,75X1,85										4.846,76
1863	Estoque	19	MDF COBRE_CORT CS 2F 25MM 2,75X1,85										3.592,95
1864	Estoque	28	MDF COLL 2F 15MM 2,75X1,84										3.738,31
1865	Estoque	68	MDF CONCRETO_DECO 2F 15MM 2,75X1,85										9.247,80
1866	Estoque	41	MDF CONCRETO_DECO 2F 18MM 2,75X1,85										6.328,63
1867	Estoque	28	MDF CONNECT CS 2F 15MM 2,75X1,85										3.468,16
1868	Estoque	28	MDF CONNECT CS 2F 18MM 2,75X1,85										3.982,31
1869	Estoque	11	MDF CONNECT CS 2F 25MM 2,75X1,85										2.046,49
1870	Estoque	06	MDF CORTEN GUARA TX 15MM 2,75X1,85										853,99
1871	Estoque	14	MDF CORTEN GUARA TX 18MM 2,75X1,85										2.312,86
1872	Estoque	03	MDF CORTEN GUARA TX 25MM 2,75X1,85										547,99
1873	Estoque	35	MDF CREMA 15MM 2,75X1,84										3.955,98
1874	Estoque	30	MDF CREMA 18MM 2,75X1,84										4.349,84
1875	Estoque	138	MDF CRU 02,8MM 2,75X1,85 GUARARAPES										2.417,07
1876	Estoque	01	MDF CRU 02,8MM 2,75X1,85-CM GUARAR										13,68
1877	Estoque	47	MDF CRU 09MM 2,75X1,85 GUARARAPES										1.972,46
1878	Estoque	01	MDF CRU 18MM 2,75X1,85 GUARARAPES										86,14
1879	Estoque	23	MDF CRU_HIDRO 06MM 2,75X1,85 ARAUCO										1.151,88
1880	Estoque	25	MDF CRU_HIDRO 15MM 2,75X1,85 ARAUCO										2.267,59
1881	Estoque	32	MDF CRU_HIDRO 18MM 2,75X1,85 ARAUCO										3.452,65
1882	Estoque	48	MDF CV_BARC NT 06MM 2,75X1,85 G										2.628,76
1883	Estoque	17	MDF CV_DAKAR 1F 06MM 2,75X1,85 ARA										986,00
1884	Estoque	01	MDF CV_DAKAR NT 15MM 2,75X1,85 ARA										126,55
1885	Estoque	35	MDF CV_DAKAR NT 18MM 2,75X1,85 ARA										5.280,64
1886	Estoque	03	MDF CV_IBIZA NT 2F 18MM 2,75X1,85										427,64
1887	Estoque	01	MDF CV_LEGGE NT 2F 06MM 2,75X1,85										58,00



RELAÇÃO E VALORES DE BENS MÓVEIS - TOM DA COR

BEM PAT	GRUPO	QUANT.	DESCRIÇÃO	VALOR DE NOVO (VN)	VU (a.)	IR (a.)	VR (%)	CM	CT	FA	K	D	VALOR JUSTO DE MERCADO (VM) (R\$)
1888	Estoque	04	MDF CV_LEGGE NT 2F 15MM 2,75X1,85										514,50
1889	Estoque	22	MDF CV_LEGGE NT 2F 18MM 2,75X1,85										3.371,96
1890	Estoque	01	MDF CV_MADR NT 06MM 2,75X1,85 GUAR										53,90
1891	Estoque	09	MDF CV_MADR NT 25MM 2,75X1,85										1.291,50
1892	Estoque	48	MDF CV_MEL 15MM 2,75X1,83										6.221,52
1893	Estoque	07	MDF CV_MEL 18MM 2,75X1,84										1.153,49
1894	Estoque	13	MDF CV_NASS NT 06MM 2,75X1,85 G										700,08
1895	Estoque	03	MDF CV_NICE PRO 2F 06MM 2,75X1,85										182,81
1896	Estoque	05	MDF CV_RISTR NT 2F 06MM 2,75X1,85										290,00
1897	Estoque	38	MDF CV_RISTR NT 2F 15MM 2,75X1,85										4.883,48
1898	Estoque	43	MDF CV_RISTR NT 2F 18MM 2,75X1,85										6.162,88
1899	Estoque	58	MDF CV_SEVI 2F 15MM 2,75X1,85										7.672,57
1900	Estoque	31	MDF CV_SEVI 2F 18MM 2,75X1,85										4.610,08
1901	Estoque	39	MDF CV_TERRAZ NT 15MM 2,75X1,85 G										4.698,95
1902	Estoque	15	MDF DALI 2F 06MM 2,75X1,85 GREEN										997,66
1903	Estoque	24	MDF DALI 2F 15MM 2,75X1,85 GREEN										2.437,41
1904	Estoque	43	MDF DALI 2F 18MM 2,75X1,85 GREEN										5.247,50
1905	Estoque	14	MDF DUAL_BLAC PRETO 15MM 2,75X1,85										1.714,25
1906	Estoque	08	MDF DUAL_BLAN DT(BCO 06MM 2,75X1,85										618,69
1907	Estoque	08	MDF DUAL_BLANC DTBCO 25MM 2,75X1,85										1.495,19
1908	Estoque	26	MDF DUO 2F 06MM 2,75X1,85 GREEN										1.925,07
1909	Estoque	18	MDF DUO 2F 15MM 2,75X1,85 GREEN										1.995,82
1910	Estoque	15	MDF DUO 2F 18MM 2,75X1,85 GREEN										1.922,03
1911	Estoque	519	MDF EBANO_CS 1F 06MM 2,75X1,85-CM										29.365,19
1912	Estoque	48	MDF EBANO_CS 2F 15MM 2,75X1,85										5.529,15
1913	Estoque	19	MDF EBANO_CS 2F 18MM 2,75X1,85										2.520,67
1914	Estoque	01	MDF EBANO_CS 2F 25MM 2,75X1,85										181,70
1915	Estoque	49	MDF ELMO_DUBAI DT 15MM 2,75X1,85										6.686,29
1916	Estoque	05	MDF ELMO_DUBAI DT 18MM 2,75X1,85										786,21
1917	Estoque	29	MDF ELMO_SUICO 2F 15MM 2,75X1,84 MA										3.519,52
1918	Estoque	16	MDF ELMO_SUICO 2F 18MM 2,75X1,84 MA										2.361,67
1919	Estoque	37	MDF EXPRESSO 15MM 2,75X1,84										4.883,71
1920	Estoque	25	MDF FENDI SK 15MM 2,75X1,85										3.143,47
1921	Estoque	04	MDF FENDI SK 25MM 2,75X1,85										808,90
1922	Estoque	15	MDF FOG MGA 18MM 2,75X1,85 GUARARAP										2.939,72
1923	Estoque	38	MDF FRAPE 2F 15MM 2,75X1,84 MA										4.712,22
1924	Estoque	28	MDF FRAPE 2F 18MM 2,75X1,84 MA										3.978,53



RELAÇÃO E VALORES DE BENS MÓVEIS - TOM DA COR

BEM PAT	GRUPO	QUANT.	DESCRIÇÃO	VALOR DE NOVO (VN)	VU (a.)	IR (a.)	VR (%)	CM	CT	FA	K	D	VALOR JUSTO DE MERCADO (VM) (R\$)
1925	Estoque	29	MDF FRESNO BLA 2F 15MM 2,75X1,84 MA										3.561,46
1926	Estoque	12	MDF FRESNO BLA 2F 18MM 2,75X1,84 MA										1.692,00
1927	Estoque	29	MDF GARANZA 2F 06MM 2,75X1,85 GREEN										1.928,80
1928	Estoque	34	MDF GARANZA 2F 15MM 2,75X1,85 GREEN										3.590,15
1929	Estoque	04	MDF GARANZA 2F 18MM 2,75X1,85 GREEN										488,14
1930	Estoque	02	MDF GOLDEN 2F 06MM 2,75X1,85										116,00
1931	Estoque	39	MDF GOLDEN 2F 15MM 2,75X1,85										5.415,58
1932	Estoque	19	MDF GOLDEN 2F 18MM 2,75X1,85										2.903,61
1933	Estoque	46	MDF GRAFEN 2F 15MM 2,75X1,85										6.054,48
1934	Estoque	43	MDF GRAFEN 2F 18MM 2,75X1,85										6.526,16
1935	Estoque	33	MDF GRAFITE_GUARA 06MM MA 2,75X1,85										3.169,75
1936	Estoque	50	MDF GRAFITE_GUARA 15MM MA 2,75X1,85										6.865,75
1937	Estoque	03	MDF GRAFITO CS 2F 15MM 2,75X1,85										392,13
1938	Estoque	22	MDF GRAFITO CS 2F 18MM 2,75X1,85										3.221,81
1939	Estoque	02	MDF GRIGIO 2F 15MM 2,75X1,84 MA										248,89
1940	Estoque	11	MDF GRIGIO 2F 18MM 2,75X1,84 MASI										1.615,61
1941	Estoque	16	MDF GRIS CS 2F 06MM 2,75X1,85-CM										1.040,00
1942	Estoque	01	MDF GRIS CS 2F 15MM 2,75X1,85										124,14
1943	Estoque	22	MDF GRIS CS 2F 18MM 2,75X1,85										3.137,27
1944	Estoque	38	MDF HAVANA 06MM 2,75X1,85										2.596,73
1945	Estoque	04	MDF HAVANA 18MM 2,75X1,85										372,13
1946	Estoque	52	MDF HUNTER 2F 15MM 2,75X1,84 MASI										6.650,68
1947	Estoque	18	MDF HUNTER 2F 18MM 2,75X1,84 MASI										2.642,85
1948	Estoque	08	MDF ICELAND SK 06MM 2,75X1,85										575,25
1949	Estoque	41	MDF ICELAND SK 15MM 2,75X1,85										5.034,69
1950	Estoque	23	MDF ICELAND SK 18MM 2,75X1,85										3.277,13
1951	Estoque	06	MDF IMBUIA_NERO 06MM 2,75X1,86 EUC										343,11
1952	Estoque	29	MDF INOVA 2F 06MM 2,75X1,85 GREEN										2.147,19
1953	Estoque	35	MDF INOVA 2F 15MM 2,75X1,85 GREEN										4.011,83
1954	Estoque	07	MDF INOVA 2F 18MM 2,75X1,85 GREEN										956,95
1955	Estoque	04	MDF ITALIAN_NOCE 1F 06MM 2,75X1,85										234,72
1956	Estoque	23	MDF JADE 2F 06MM 2,75X1,85 GREEN										1.606,05
1957	Estoque	27	MDF JADE 2F 15MM 2,75X1,85 GREEN										2.949,91
1958	Estoque	14	MDF JADE 2F 18MM 2,75X1,85 GREEN										1.740,82
1959	Estoque	03	MDF JAUZI NT 06MM 2,75X1,85 G										180,01
1960	Estoque	10	MDF JAUZI NT 15MM 2,75X1,85 G										1.227,03
1961	Estoque	17	MDF JAUZI NT 18MM 2,75X1,85 G										2.564,79



RELAÇÃO E VALORES DE BENS MÓVEIS - TOM DA COR

BEM PAT	GRUPO	QUANT.	DESCRIÇÃO	VALOR DE NOVO (VN)	VU (a.)	IR (a.)	VR (%)	CM	CT	FA	K	D	VALOR JUSTO DE MERCADO (VM) (R\$)
1962	Estoque	09	MDF JEANS SILK 06MM 2,75X1,85										498,36
1963	Estoque	02	MDF KALAHARI 15MM 2,75X1,86 EUC										179,70
1964	Estoque	23	MDF KASHMIR CS 2F 15MM 2,75X1,85										2.877,61
1965	Estoque	14	MDF KASHMIR CS 2F 18MM 2,75X1,85										1.993,55
1966	Estoque	10	MDF KASHMIR CS 2F 25MM 2,75X1,85										1.899,59
1967	Estoque	13	MDF LACA CILI_BIANCO 15MM 2,75X1,86										1.244,96
1968	Estoque	01	MDF LACA CILI_BIANCO 18MM 2,75X1,86										119,28
1969	Estoque	01	MDF LACA CILI_CINZA 18MM 2,75X1,86										118,55
1970	Estoque	37	MDF LACA CINZA_ITALI 15MM 2,75X1,85										5.584,43
1971	Estoque	22	MDF LACA CINZA_ITALI 18MM 2,75X1,85										3.820,18
1972	Estoque	01	MDF LACA NOGAL_SAARA 15MM 2,75X1,86										99,69
1973	Estoque	01	MDF LACA PALISSANDRO 15MM 2,75X1,86										108,22
1974	Estoque	01	MDF LACA PALISSANDRO 18MM 2,75X1,86										125,97
1975	Estoque	03	MDF LACA PRETO_ONIX 15MM 2,75X1,85										412,50
1976	Estoque	49	MDF LACA PRETO_ONIX 18MM 2,75X1,85										7.742,88
1977	Estoque	01	MDF LACA ROV_CINZ 15MM 2,75X1,86										104,05
1978	Estoque	01	MDF LACA ROV_CINZ 18MM 2,75X1,86										119,25
1979	Estoque	01	MDF LACA TECIDO_CORD 15MM 2,75X1,86										103,12
1980	Estoque	35	MDF LASSEN CS 2F 15MM 2,75X1,85										4.662,56
1981	Estoque	16	MDF LASSEN CS 2F 18MM 2,75X1,85										2.416,91
1982	Estoque	15	MDF LICOR 2F 15MM 2,75X1,84 MAS										1.921,75
1983	Estoque	32	MDF LICOR 2F 18MM 2,75X1,84 MAS										4.697,10
1984	Estoque	84	MDF LINH_GR CS 1F 06MM 2,75X1,85										5.556,04
1985	Estoque	25	MDF LINH_GR CS 1F 06MM 2,75X1,85-CM										1.175,00
1986	Estoque	06	MDF LINH_GR CS 2F 15MM 2,75X1,85										744,50
1987	Estoque	28	MDF LINH_GR CS 2F 18MM 2,75X1,85										3.718,86
1988	Estoque	38	MDF LINHO 2F 15MM 2,75X1,83 MASI										5.073,41
1989	Estoque	02	MDF LINHO 2F 18MM 2,75X1,83 MASI										306,54
1990	Estoque	03	MDF LINHO_GUA NT 25MM 2,75X1,85										385,13
1991	Estoque	03	MDF LINHO_WOOD 06MM 2,75X1,86 EUCAT										171,55
1992	Estoque	01	MDF LINHO_WOOD 25MM 2,75X1,86 EUCAT										126,10
1993	Estoque	01	MDF LINO CS 1F 06MM 2,75X1,85										58,00
1994	Estoque	01	MDF LINO CS 2F 06MM 2,75X1,85										58,00
1995	Estoque	41	MDF LINO CS 2F 15MM 2,75X1,85										5.221,12
1996	Estoque	30	MDF LINO CS 2F 18MM 2,75X1,85										4.382,26
1997	Estoque	09	MDF LINO NT 2F 25MM 2,75X1,85										1.171,84
1998	Estoque	12	MDF LISBOA DT 15MM 2,75X1,85										1.629,03



RELAÇÃO E VALORES DE BENS MÓVEIS - TOM DA COR

BEM PAT	GRUPO	QUANT.	DESCRIÇÃO	VALOR DE NOVO (VN)	VU (a.)	IR (a.)	VR (%)	CM	CT	FA	K	D	VALOR JUSTO DE MERCADO (VM) (R\$)
1999	Estoque	03	MDF LISBOA DT 18MM 2,75X1,85										473,52
2000	Estoque	04	MDF LOTUS CS 2F 15MM 2,75X1,85										501,14
2001	Estoque	14	MDF LOURO_FREIJO 2F 15MM 2,75X1,84										1.869,10
2002	Estoque	26	MDF LOURO_FREIJO 2F 18MM 2,75X1,84										3.938,78
2003	Estoque	28	MDF MACCHIATO 1F 06MM 2,75X1,85 AR										1.177,23
2004	Estoque	01	MDF MAD_BCO 06MM2,75X1,84 MASISA										43,05
2005	Estoque	24	MDF MADEIRADO 06MM 1,60X0,30 GREEN										72,00
2006	Estoque	20	MDF MADREPERO VEL 2F 06MM 2,75X1,85										1.335,84
2007	Estoque	43	MDF MALAGA 2F 06MM 2,75X1,85 GREEN										3.002,61
2008	Estoque	27	MDF MALAGA 2F 15MM 2,75X1,85 GREEN										2.959,87
2009	Estoque	06	MDF MALAGA 2F 18MM 2,75X1,85 GREEN										768,83
2010	Estoque	06	MDF MAPLE 1F 06MM 2,75X1,85 ARAUC										296,50
2011	Estoque	03	MDF MAPLE 25MM 2,75X1,85 ARAUCO										386,10
2012	Estoque	01	MDF MAPLE 5,5MM 1F 18,30X27,50 MAS										45,47
2013	Estoque	01	MDF MAPLE FIORE 25MM 2,75X1,83 DURA										22,05
2014	Estoque	03	MDF MAPLE_AREZ 2F 25MM 2,75X1,85 G										429,78
2015	Estoque	03	MDF MARFIM_TUR 2F 25MM 2,75X1,85										422,40
2016	Estoque	24	MDF MARMARA ERIK 2F18MM 2,75X1,83 M										3.847,25
2017	Estoque	11	MDF MARMO MGA 15MM 2,75X1,85 GUARAR										1.614,58
2018	Estoque	08	MDF MARMO MGA 18MM 2,75X1,85 GUARAR										1.279,65
2019	Estoque	38	MDF MARSALA MA 15MM 2,75X1,85 GUARA										5.136,24
2020	Estoque	27	MDF MARSALA MA 18MM 2,75X1,85 GUARA										4.046,95
2021	Estoque	04	MDF MARSALA MA 25MM 2,75X1,85 GUARA										615,76
2022	Estoque	48	MDF MAXI_BCO 15MM MA 2,75X1,85										6.575,93
2023	Estoque	33	MDF MENTASHE VEL 2F 06MM 2,75X1,85										2.116,77
2024	Estoque	03	MDF MENTASHE VEL 2F 15MM 2,75X1,85										283,11
2025	Estoque	11	MDF MENTASHE VEL 2F 25MM 2,75X1,85										1.656,95
2026	Estoque	10	MDF MEZZ_BIA CS 2F 06MM 2,75X1,85										746,07
2027	Estoque	51	MDF MEZZ_BIA CS 2F 15MM 2,75X1,85										6.503,23
2028	Estoque	16	MDF MEZZ_BIA CS 2F 18MM 2,75X1,85										2.388,32
2029	Estoque	01	MDF MEZZ_CASTA CS 1F 06MM 2,75X1,85										58,00
2030	Estoque	40	MDF MEZZ_CASTA CS 2F 15MM 2,75X1,85										5.309,83
2031	Estoque	25	MDF MEZZ_CASTA CS 2F 18MM 2,75X1,85										3.721,29
2032	Estoque	34	MDF MILANO_SILK 15MM 2,75X1,85										4.426,98
2033	Estoque	35	MDF MILANO_SILK 18MM 2,75X1,85										5.259,12
2034	Estoque	49	MDF MOCCA 2F 15MM 2,75X1,84 MA										6.403,68
2035	Estoque	07	MDF MOCCA 2F 18MM 2,75X1,84 MA										1.016,78



RELAÇÃO E VALORES DE BENS MÓVEIS - TOM DA COR

BEM PAT	GRUPO	QUANT.	DESCRIÇÃO	VALOR DE NOVO (VN)	VU (a.)	IR (a.)	VR (%)	CM	CT	FA	K	D	VALOR JUSTO DE MERCADO (VM) (R\$)
2036	Estoque	06	MDF NAIROBI NT 06MM 2,75X1,85 GUA										360,00
2037	Estoque	14	MDF NAIROBI NT 15MM 2,75X1,85 GUA										1.806,07
2038	Estoque	10	MDF NAIROBI NT 18MM 2,75X1,85 GUA										1.402,57
2039	Estoque	03	MDF NAIROBI NT 25MM 2,75X1,85 GUAR										424,75
2040	Estoque	44	MDF NERO 15MM 2,75X1,85 GUARARAPES										6.162,95
2041	Estoque	10	MDF NERO 18MM 2,75X1,85 GUARARAPES										1.728,87
2042	Estoque	101	MDF NEVADA TX 15MM 2,75X1,85 GUARAR										11.861,70
2043	Estoque	18	MDF NEVADA TX 18MM 2,75X1,85 GUARAR										2.372,64
2044	Estoque	27	MDF NEVOA 15MM 2,75X1,84										3.075,92
2045	Estoque	14	MDF NEVOA 18MM 2,75X1,84										1.831,43
2046	Estoque	03	MDF NEW_CHERRY NT 06MM 2,75X1,85 G										180,00
2047	Estoque	06	MDF NEW_CHERRY NT 15MM 2,75X1,85 G										777,49
2048	Estoque	13	MDF NEW_CHERRY NT 18MM 2,75X1,85 G										1.914,49
2049	Estoque	01	MDF NEW_CHERRY NT 25MM 2,75X1,85 G										182,66
2050	Estoque	15	MDF NIMBUS MTT 2F 15MM 2,75X1,85										2.165,49
2051	Estoque	16	MDF NIMBUS MTT 2F 18MM 2,75X1,85										2.520,85
2052	Estoque	19	MDF NOCE_NAT 1F 06MM 2,75X1,85-CM										1.102,00
2053	Estoque	34	MDF NOCE_NAT NT 2F 15MM 2,75X1,85 P										4.388,96
2054	Estoque	16	MDF NOCE_NAT NT 2F 18MM 2,75X1,85 P										2.372,88
2055	Estoque	03	MDF NODO VIT CS 2F 06MM 2,75X1,85										963,30
2056	Estoque	37	MDF NODO VIT CS 2F 15MM 2,75X1,85										4.939,25
2057	Estoque	29	MDF NODO VIT CS 2F 18MM 2,75X1,85										4.469,12
2058	Estoque	01	MDF NODO VIT CS 2F 25MM 2,75X1,85										176,51
2059	Estoque	02	MDF NOG_SEV NT 06MM 2,75X1,85 G										125,84
2060	Estoque	01	MDF NOG_SEV NT 2F 18MM 2,75X1,85 G										143,82
2061	Estoque	119	MDF NOG_TERRAC 1F 06MM 2,75X1,85-CM										5.615,06
2062	Estoque	29	MDF NOG_TERRAC NT 2F 15MM 2,75X1,85										3.771,90
2063	Estoque	16	MDF NOG_TERRAC NT 2F 18MM 2,75X1,85										2.365,15
2064	Estoque	10	MDF NOG_TERRAM 1F 06MM 2,75X1,85										456,04
2065	Estoque	03	MDF NOG_TERRAM 2F 25MM 2,75X1,85										433,07
2066	Estoque	33	MDF NOGAL_CHAMP NT 15MM 2,75X1,85										4.288,37
2067	Estoque	03	MDF NOGAL_CHAMP NT 25MM 2,75X1,85										597,10
2068	Estoque	11	MDF NOGAL_GRIS NT 15MM 2,75X1,85										1.351,41
2069	Estoque	21	MDF NOGAL_GRIS NT 18MM 2,75X1,85										3.020,27
2070	Estoque	02	MDF NOGAL_GRIS NT 25MM 2,75X1,85										281,24
2071	Estoque	10	MDF NOGAL_MALBEC NT 06MM 2,75X1,85										541,75
2072	Estoque	14	MDF NOGAL_MALBEC NT 25MM 2,75X1,85										1.934,02



RELAÇÃO E VALORES DE BENS MÓVEIS - TOM DA COR

BEM PAT	GRUPO	QUANT.	DESCRIÇÃO	VALOR DE NOVO (VN)	VU (a.)	IR (a.)	VR (%)	CM	CT	FA	K	D	VALOR JUSTO DE MERCADO (VM) (R\$)
2073	Estoque	01	MDF NORDIC TR 2F 06MM 2,75X1,85										60,00
2074	Estoque	48	MDF NORDIC TR 2F 15MM 2,75X1,85										6.499,42
2075	Estoque	14	MDF NORDIC TR 2F 18MM 2,75X1,85										2.276,75
2076	Estoque	10	MDF NORONHA 2F 06MM 2,75X1,85 GREEN										698,28
2077	Estoque	10	MDF NORONHA 2F 15MM 2,75X1,85 GREEN										1.108,78
2078	Estoque	11	MDF NORUS TR 2F 15MM 2,75X1,85										1.374,81
2079	Estoque	04	MDF NORUS TR 2F 18MM 2,75X1,85										539,83
2080	Estoque	01	MDF NOVA_IMBUIA 06MM 2,75X1,84-CM										50,00
2081	Estoque	31	MDF NOVA_IMBUIA 2F 15MM 2,75X1,84 M										4.131,68
2082	Estoque	23	MDF NOVA_IMBUIA 2F 18MM 2,75X1,84 M										3.348,29
2083	Estoque	01	MDF NUDE CS 1F 06MM 2,75X1,85-CM										58,00
2084	Estoque	01	MDF NUDE CS 2F 06MM 2,75X1,85										58,00
2085	Estoque	24	MDF NUDE CS 2F 15MM 2,75X1,85										3.079,39
2086	Estoque	10	MDF NUDE CS 2F 25MM 2,75X1,85										1.989,37
2087	Estoque	01	MDF OLIVA 25MM 2,75X1,85 GUARARAPES										165,20
2088	Estoque	17	MDF OVO 15MM 2,75X1,85 GUARARAPES										1.465,19
2089	Estoque	65	MDF OVO 18MM 2,75X1,85 GUARARAPES										7.024,34
2090	Estoque	02	MDF PAL_BAHIA NT 2F 25MM 2,75X1,85										305,02
2091	Estoque	50	MDF PALE 2F 06MM 2,75X1,85 GREEN										3.325,51
2092	Estoque	18	MDF PALE 2F 15MM 2,75X1,85 GREEN										1.876,61
2093	Estoque	09	MDF PALE 2F 18MM 2,75X1,85 GREEN										1.063,99
2094	Estoque	16	MDF PAPHYRUS SK 15MM 2,75X1,85 GUARA										2.072,03
2095	Estoque	19	MDF PAPHYRUS SK 18MM 2,75X1,85 GUARA										2.715,77
2096	Estoque	03	MDF PAPHYRUS SK 25MM 2,75X1,85 GUARA										588,91
2097	Estoque	11	MDF PARIS DT 15MM 2,75X1,85 GUARARA										1.492,26
2098	Estoque	16	MDF PARIS DT 18MM 2,75X1,85 GUARARA										2.495,17
2099	Estoque	14	MDF PAU_FERRO TR 2F 15MM 2,75X1,85										1.821,75
2100	Estoque	53	MDF PAU_FERRO TR 2F 18MM 2,75X1,85										8.254,70
2101	Estoque	28	MDF PECAN_AFRICA NT 06MM 2,75X1,85										1.510,54
2102	Estoque	12	MDF PEROBA TTO 2F 06MM 2,75X1,85 BE										769,70
2103	Estoque	06	MDF PEROBA TTO 2F 25MM 2,75X1,85 BE										903,80
2104	Estoque	14	MDF PETRA MGA 18MM 2,75X1,85 GUARAR										2.249,00
2105	Estoque	04	MDF PIOMBO CS 1F 06MM 2,75X1,85-CM										232,00
2106	Estoque	06	MDF PIOMBO CS 2F 06MM 2,75X1,85										390,00
2107	Estoque	65	MDF PIOMBO CS 2F 15MM 2,75X1,85										8.419,79
2108	Estoque	12	MDF PIOMBO CS 2F 18MM 2,75X1,85										1.769,84
2109	Estoque	21	MDF PIXEL MA 18MM 2,75X1,85 GUARARA										3.065,30



RELAÇÃO E VALORES DE BENS MÓVEIS - TOM DA COR

BEM PAT	GRUPO	QUANT.	DESCRIÇÃO	VALOR DE NOVO (VN)	VU (a.)	IR (a.)	VR (%)	CM	CT	FA	K	D	VALOR JUSTO DE MERCADO (VM) (R\$)
2110	Estoque	02	MDF PLATINA 15MM 2,75X1,85 GUARARAP										196,75
2111	Estoque	18	MDF PLATINA 18MM 2,75X1,85 GUARARAP										1.917,57
2112	Estoque	02	MDF PLATINA CS 2F 06MM 2,75X1,85										130,00
2113	Estoque	42	MDF PLATINA CS 2F 15MM 2,75X1,85										4.585,77
2114	Estoque	16	MDF PLATINA CS 2F 18MM 2,75X1,85										2.021,18
2115	Estoque	18	MDF PORTINARI 2F 06MM 2,75X1,85 GRE										1.197,19
2116	Estoque	48	MDF PORTINARI 2F 15MM 2,75X1,85 GRE										5.014,39
2117	Estoque	26	MDF PORTINARI 2F 18MM 2,75X1,85 GRE										3.112,55
2118	Estoque	25	MDF PORTO DT 15MM 2,75X1,85 GUARARA										3.204,76
2119	Estoque	10	MDF PORTO DT 18MM 2,75X1,85 GUARARA										1.476,76
2120	Estoque	01	MDF PRETO S/F 2F 15MM 2,75X1,85-CM										100,00
2121	Estoque	02	MDF PRETO S/F 2F 25MM 2,75X1,85-CM										318,00
2122	Estoque	03	MDF PRETO_ARAUCO 1F 06MM 2,75X1,85										181,32
2123	Estoque	14	MDF PRETO_ARAUCO 2F 15MM 2,75X1,85										1.534,35
2124	Estoque	01	MDF PRETO_ARAUCO 2F 18MM 2,75X1,85										127,04
2125	Estoque	44	MDF PRETO_SILK 15MM 2,75X1,85 GUARA										5.419,22
2126	Estoque	13	MDF PRETO_SILK 18MM 2,75X1,85 GUARA										1.845,14
2127	Estoque	45	MDF PRETORIA DT 15MM 2,75X1,85 GUAR										6.120,87
2128	Estoque	31	MDF PRETORIA DT 18MM 2,75X1,85 GUAR										4.911,47
2129	Estoque	15	MDF PRUSSIAN 2F 06MM 2,75X1,85 GREE										997,66
2130	Estoque	09	MDF PRUSSIAN 2F 15MM 2,75X1,85 GREE										950,32
2131	Estoque	19	MDF PRUSSIAN 2F 18MM 2,75X1,85 GREE										2.253,46
2132	Estoque	56	MDF RAVEN 2F 06MM 2,75X1,85 GREEN										3.724,57
2133	Estoque	45	MDF RAVEN 2F 15MM 2,75X1,85 GREEN										4.692,52
2134	Estoque	05	MDF RAVEN 2F 18MM 2,75X1,85 GREEN										610,17
2135	Estoque	24	MDF ROSA_MILKSHAKE 15MM 2,75X1,85 G										3.285,80
2136	Estoque	22	MDF ROV_CANOVA NT 2F 15MM 2,75X1,85										2.949,64
2137	Estoque	40	MDF ROV_CANOVA NT 2F 18MM 2,75X1,85										6.164,29
2138	Estoque	07	MDF ROV_CHIA 1F 06MM 2,75X1,85 ARA										357,47
2139	Estoque	47	MDF ROV_MIRO 1F 06MM 2,75X1,85 A-CM										2.209,00
2140	Estoque	04	MDF ROV_MIRO NT 2F 06MM 2,75X1,85 A										232,00
2141	Estoque	28	MDF ROV_MIRO NT 2F 15MM 2,75X1,85 A										3.848,35
2142	Estoque	21	MDF ROV_MIRO NT 2F 18MM 2,75X1,85 A										3.313,89
2143	Estoque	29	MDF RUBI 2F 15MM 2,75X1,84										3.715,41
2144	Estoque	24	MDF RUSTIC CS 2F 18MM 2,75X1,85										3.698,61
2145	Estoque	10	MDF SAL_ROSA MTT 2F 15MM 2,75X1,85										1.133,88
2146	Estoque	10	MDF SAL_ROSA MTT 2F 18MM 2,75X1,85										1.299,55



RELAÇÃO E VALORES DE BENS MÓVEIS - TOM DA COR

BEM PAT	GRUPO	QUANT.	DESCRIÇÃO	VALOR DE NOVO (VN)	VU (a.)	IR (a.)	VR (%)	CM	CT	FA	K	D	VALOR JUSTO DE MERCADO (VM) (R\$)
2147	Estoque	06	MDF SALINA TTO 2F 06MM 2,75X1,85 BE										384,87
2148	Estoque	03	MDF SALINA TTO 2F 25MM 2,75X1,85 BE										451,90
2149	Estoque	28	MDF SANTIAGO 06MM 2,75X1,85										1.913,38
2150	Estoque	42	MDF SANTORINI TX 15MM 2,75X1,85 GUA										4.947,67
2151	Estoque	10	MDF SANTORINI TX 18MM 2,75X1,85 GUA										1.295,69
2152	Estoque	12	MDF SANTORINI TX 25MM 2,75X1,85 GUA										2.150,59
2153	Estoque	21	MDF SANZIO 2F 06MM 2,75X1,85 GREEN										1.396,72
2154	Estoque	20	MDF SANZIO 2F 15MM 2,75X1,85 GREEN										2.111,81
2155	Estoque	17	MDF SANZIO 2F 18MM 2,75X1,85 GREEN										2.074,58
2156	Estoque	07	MDF SAVANA_B TTO 2F 06MM 2,75X1,85										450,00
2157	Estoque	17	MDF SAVANA_G 15MM 2,75X1,85 GUARARA										2.583,00
2158	Estoque	01	MDF SAVANA_G 18MM 2,75X1,85 GUARARA										174,14
2159	Estoque	02	MDF SAW_CUT NT 15MM 2,75X1,85 GUARA										240,58
2160	Estoque	25	MDF SAW_CUT NT 18MM 2,75X1,85 GUARA										3.562,18
2161	Estoque	12	MDF SIBERIA 18MM 2,75X1,85 GUARARAP										2.042,38
2162	Estoque	28	MDF SIENA 2F 06MM 2,75X1,85 GREEN										1.862,29
2163	Estoque	36	MDF SIENA 2F 15MM 2,75X1,85 GREEN										3.801,35
2164	Estoque	02	MDF SIENA 2F 18MM 2,75X1,85 GREEN										244,07
2165	Estoque	30	MDF STYLE 2F 06MM 2,75X1,85 GREEN										2.221,23
2166	Estoque	35	MDF STYLE 2F 15MM 2,75X1,85 GREEN										3.880,78
2167	Estoque	16	MDF STYLE 2F 18MM 2,75X1,85 GREEN										2.050,16
2168	Estoque	45	MDF TABACO 2F 15MM 2,75X1,84 MASI										6.011,15
2169	Estoque	18	MDF TABACO 2F 18MM 2,75X1,84 MASI										2.841,60
2170	Estoque	16	MDF TAEDA DS 2F 06MM 2,75X1,85										972,20
2171	Estoque	01	MDF TAEDA DS 2F 15MM 2,75X1,85										90,68
2172	Estoque	32	MDF TAJ TR 2F 15MM 2,75X1,85										4.550,97
2173	Estoque	39	MDF TEKA_ARTI NAT 15MM 2,75X1,85										5.041,16
2174	Estoque	08	MDF TEKA_ARTI NAT 18MM 2,75X1,85										1.230,94
2175	Estoque	39	MDF TEKA_BAR CS 2F 15MM 2,75X1,85										5.041,51
2176	Estoque	76	MDF TEKA_BAR CS 2F 18MM 2,75X1,85										11.053,91
2177	Estoque	05	MDF TEKA_BAR CS 2F 25MM 2,75X1,85										882,65
2178	Estoque	08	MDF TEKA_BIAN NT 2F 15MM 2,75X1,85										1.038,84
2179	Estoque	12	MDF TEKA_BIAN NT 2F 18MM 2,75X1,85										1.705,61
2180	Estoque	08	MDF TERRACOTA GUARAR 18MM 2,75X1,85										949,63
2181	Estoque	45	MDF TERRARUM NT 2F 15MM 2,75X1,85										5.980,76
2182	Estoque	33	MDF TERRARUM NT 2F 18MM 2,75X1,85										4.994,27
2183	Estoque	17	MDF TINTO TR 2F 15MM 2,75X1,85										2.212,13



RELAÇÃO E VALORES DE BENS MÓVEIS - TOM DA COR

BEM PAT	GRUPO	QUANT.	DESCRIÇÃO	VALOR DE NOVO (VN)	VU (a.)	IR (a.)	VR (%)	CM	CT	FA	K	D	VALOR JUSTO DE MERCADO (VM) (R\$)
2184	Estoque	26	MDF TINTO TR 2F 18MM 2,75X1,85										3.831,66
2185	Estoque	17	MDF TIROL 2F 15MM 2,75X1,84 MASI										2.182,86
2186	Estoque	28	MDF TIROL 2F 18MM 2,75X1,84 MASI										4.041,41
2187	Estoque	09	MDF TOKAI NT 2F 15MM 2,75X1,85										1.153,94
2188	Estoque	02	MDF TRUFFEL 2F 06MM 2,75X1,85 ARA										116,00
2189	Estoque	19	MDF TRUFFEL 2F 15MM 2,75X1,85 ARA										2.615,64
2190	Estoque	35	MDF TRUFFEL 2F 18MM 2,75X1,85 ARA										5.558,89
2191	Estoque	25	MDF UNIQUE 2F 06MM 2,75X1,85 GREEN										1.851,03
2192	Estoque	33	MDF UNIQUE 2F 15MM 2,75X1,85 GREEN										3.672,85
2193	Estoque	22	MDF UNIQUE 2F 18MM 2,75X1,85 GREEN										2.758,03
2194	Estoque	28	MDF URBAN 2F 06MM 2,75X1,85 GREEN										1.955,19
2195	Estoque	13	MDF URBAN 2F 15MM 2,75X1,85 GREEN										1.441,42
2196	Estoque	13	MDF URBAN 2F 18MM 2,75X1,85 GREEN										1.700,63
2197	Estoque	01	MDF VANILLA CS 1F 06MM 2,75X1,85										55,00
2198	Estoque	48	MDF VANILLA CS 1F 06MM 2,75X1,85-CM										2.784,00
2199	Estoque	09	MDF VANILLA CS 2F 18MM 2,75X1,85										1.079,91
2200	Estoque	02	MDF VENEZIA CS 2F 06MM 2,75X1,85										120,00
2201	Estoque	23	MDF VENEZIA CS 2F 15MM 2,75X1,85										3.087,12
2202	Estoque	11	MDF VENEZIA CS 2F 18MM 2,75X1,85										1.674,03
2203	Estoque	22	MDF VERSALHES 2F 06MM 2,75X1,85 GRE										1.536,22
2204	Estoque	38	MDF VERSALHES 2F 15MM 2,75X1,85 GRE										4.164,04
2205	Estoque	04	MDF VERSALHES 2F 18MM 2,75X1,85 GRE										496,53
2206	Estoque	20	MDF VILLANDRY 2F 06MM 2,75X1,85 GRE										1.396,56
2207	Estoque	04	MDF VILLANDRY 2F 18MM 2,75X1,85 GRE										496,55
2208	Estoque	55	MDF VINCI 2F 06MM 2,75X1,85 GREEN										3.658,07
2209	Estoque	33	MDF VINCI 2F 15MM 2,75X1,85 GREEN										3.484,59
2210	Estoque	32	MDF VINCI 2F 18MM 2,75X1,85 GREEN										3.905,05
2211	Estoque	30	MDF VOLPI 2F 06MM 2,75X1,85 GREEN										1.995,31
2212	Estoque	41	MDF VOLPI 2F 15MM 2,75X1,85 GREEN										4.279,09
2213	Estoque	12	MDF VOLPI 2F 18MM 2,75X1,85 GREEN										1.464,41
2214	Estoque	18	MDF WALNUT CS 2F 15MM 2,75X1,85										2.401,63
2215	Estoque	43	MDF WALNUT CS 2F 18MM 2,75X1,85										6.395,38
2216	Estoque	01	MDF WALNUT CS 2F 25MM 2,75X1,85										185,91
2217	Estoque	03	MDF WENGUE_NAT 06MM 2,75X1,85 GUARA										168,28
2218	Estoque	25	MDF WESTERN 2F 15MM 2,75X1,84 MASI										3.337,73
2219	Estoque	04	MDF WESTERN 2F 18MM 2,75X1,84 MASI										608,20
2220	Estoque	20	MDF ZENRYS TR 2F 15MM 2,75X1,85										2.315,24



RELAÇÃO E VALORES DE BENS MÓVEIS - TOM DA COR

BEM PAT	GRUPO	QUANT.	DESCRIÇÃO	VALOR DE NOVO (VN)	VU (a.)	IR (a.)	VR (%)	CM	CT	FA	K	D	VALOR JUSTO DE MERCADO (VM) (R\$)
2221	Estoque	25	MDF ZENRYS TR 2F 18MM 2,75X1,85										3.276,43
2222	Estoque	30	MDP BCO 18MM 2,44X2,10 DURATEX										3.300,00
2223	Estoque	691	MDP CRU 09MM 2,75X1,85 ARAUCO										22.664,80
2224	Estoque	01	MICRO RETIFICA 127V 60HZ MR127 AWT										50,26
2225	Estoque	97	MINI ESPELHO SIMPLES INTERRUPTOR BR										1.024,59
2226	Estoque	59	MINI ESPELHO SIMPLES TOMADA BRANCO										623,33
2227	Estoque	18	MINI ESPELHO TOM/INTERRUP BCO BASE										250,43
2228	Estoque	09	MINI LUM QUADRA BCO 1 LED FRIO BASE										72,06
2229	Estoque	08	MINI LUM REDOND BCO 1 LED FRIO BASE										64,05
2230	Estoque	1320	MSD 3.10X10CM ARAUCO										5.982,82
2231	Estoque	01	MULTI FUNCAO 180W 127V MF180 DWT										126,67
2232	Estoque	03	NIVEL DE CANTO ECCOFER										15,81
2233	Estoque	01	NIVEL DE CANTO VONDER										4,08
2234	Estoque	01	NIVEL MADEIRA 12"VONDER										7,43
2235	Estoque	10	OCULOS MALTES INCOLOR VONDER										43,19
2236	Estoque	04	PAQUIMETRO PLASTICO 150MMX6" ECOFER										18,50
2237	Estoque	109	PARAF 3,0X16 PH C/100										55,14
2238	Estoque	03	PARAF 3,0X30 PH 10C CISER										6,10
2239	Estoque	28	PARAF 3,5X12 PH CX 10CE WELT										201,60
2240	Estoque	30	PARAF 3,5X14 PH CX 10CE WELT										283,80
2241	Estoque	08	PARAF 3,5X16 AATCC BCO CRIATIVA										23,63
2242	Estoque	28	PARAF 3,5X16 PH CX 5CE WELT										173,00
2243	Estoque	129	PARAF 3,5X20 PH CX 5CE WELT										762,69
2244	Estoque	45	PARAF 3,5X25 PH CX 5CE WELT										398,59
2245	Estoque	118	PARAF 3,5X30 PH 10C CISER										332,73
2246	Estoque	44	PARAF 3,5X30 PH CX 5CE WELT										453,20
2247	Estoque	74	PARAF 3,5X35 PH 5C CISER										173,38
2248	Estoque	71	PARAF 3,5X35 PH CX 5CE WELT										682,29
2249	Estoque	101	PARAF 3,5X40 PH 5C CISER										390,26
2250	Estoque	22	PARAF 3,5X40 PH CX 5CE WELT										233,54
2251	Estoque	90	PARAF 4,0X16 PH 10C CISER										176,30
2252	Estoque	26	PARAF 4,0X16 PH PANELA 10C CISER										88,37
2253	Estoque	360	PARAF 4,0X30 PH 5C CISER										1.062,32
2254	Estoque	107	PARAF 4,0X35 PH 5C CISER										346,30
2255	Estoque	26	PARAF 4,0X40 PH 5C CISER										118,76
2256	Estoque	36	PARAF 4,0X45 PH 3C CISER										140,44
2257	Estoque	29	PARAF 4,0X45 PH 3C PONTA BROC CISER										240,06



RELAÇÃO E VALORES DE BENS MÓVEIS - TOM DA COR

BEM PAT	GRUPO	QUANT.	DESCRIÇÃO	VALOR DE NOVO (VN)	VU (a.)	IR (a.)	VR (%)	CM	CT	FA	K	D	VALOR JUSTO DE MERCADO (VM) (R\$)
2258	Estoque	67	PARAF 4,0X50 PH 3C CISER										398,57
2259	Estoque	42	PARAF 4,0X50 PH 3C PONTA BROC CIS										375,28
2260	Estoque	15	PARAF 4X16 PH CX 5CE ST WELT										110,23
2261	Estoque	35	PARAF 4X16 PH CX 5CE WELT										207,90
2262	Estoque	22	PARAF 4X20 PH CX 5CE WELT										203,04
2263	Estoque	51	PARAF 4X25 PH CX 5CE WELT										461,81
2264	Estoque	07	PARAF 4X30 PH CX 5CE ST WELT										90,86
2265	Estoque	24	PARAF 4X30 PH CX 5CE WELT										251,12
2266	Estoque	76	PARAF 4X35 PH CX 5CE WELT										1.004,16
2267	Estoque	56	PARAF 4X40 PH CX 5CE WELT										750,42
2268	Estoque	30	PARAF 4X45 PH CX 5CE WELT										485,76
2269	Estoque	22	PARAF 4X50 PH CX 5CE WELT										410,04
2270	Estoque	56	PARAF 5,0X60 PH 2C CISER										496,03
2271	Estoque	16	PARAF 6,0X60 PH CISER										249,56
2272	Estoque	56	PARAF 6,0X70 PH CISER										989,75
2273	Estoque	09	PARAF 6,0X80 PH CISER										172,61
2274	Estoque	34	PARAF 6X60 PH CX 1CE WELT										324,67
2275	Estoque	24	PARAF 6X70 PH CX 1CE WELT										257,24
2276	Estoque	917	PARAF ACO OXIDADO 32X16										18,26
2277	Estoque	1415	PARAF ACO OXIDADO 32X20										28,30
2278	Estoque	01	PARAF CAMA FURADO 5/16 X100MM CISER										0,54
2279	Estoque	10019	PARAF FA/FB ACO 1/4X11MM Z FGVTN										1.238,60
2280	Estoque	130	PARAF RASTEX RAPID/24 DU324 HETTICH										16,10
2281	Estoque	10	PARAF UNIAO 49/56 MARFIM HETTICH										1,42
2282	Estoque	40	PARAF UNIAO 49/56 MARROM HETTICH										5,66
2283	Estoque	10	PARAF UNIAO Z-A 53/59 ZINC HETTICH										2,46
2284	Estoque	4728	PARAF ZAMAK ZINCADO 6X32MM FGVTN										419,67
2285	Estoque	28	PARAFUS/FURAD BAT 12V PFV012 BIVOLT										4.610,48
2286	Estoque	01	PARAFUSAD 1/4 PVF550 127V VONDE										194,31
2287	Estoque	02	PARAFUSAD BAT 7,2V BI VOLT LY702720										310,45
2288	Estoque	01	PARAFUSAD BAT 9,6V BI VOLT ABS9,6 D										86,17
2289	Estoque	02	PARAFUSAD GESSO 127V PG500 DWT										344,40
2290	Estoque	136	PASSA FIO 18 BCO CRIATI										75,40
2291	Estoque	25	PASSA FIO 18 MARFIM CRIATI										9,44
2292	Estoque	68	PASSA FIO 18 MARROM CRIATI										37,49
2293	Estoque	34	PASSA FIO 18 PRETO CRIATI										19,15
2294	Estoque	862	PASSA FIO BCO ATA										343,17



RELAÇÃO E VALORES DE BENS MÓVEIS - TOM DA COR

BEM PAT	GRUPO	QUANT.	DESCRIÇÃO	VALOR DE NOVO (VN)	VU (a.)	IR (a.)	VR (%)	CM	CT	FA	K	D	VALOR JUSTO DE MERCADO (VM) (R\$)
2295	Estoque	64	PASSA FIO CINZA ATA										25,76
2296	Estoque	89	PE ACO QUADRADO 25MMX20CM CROMADO										608,67
2297	Estoque	28	PE ACO RED 30MMX10CM CROMADO										96,20
2298	Estoque	03	PE ACO RED 30MMX15CM BCO										12,55
2299	Estoque	02	PE ACO RED 30MMX15CM CROMADO										8,72
2300	Estoque	14	PE ACO RED 30MMX20CM CROMADO										78,70
2301	Estoque	01	PE ACO RED CONICO 25MMX10CM BCO										4,14
2302	Estoque	03	PE ACO RED CONICO 25MMX10CM CROMADO										13,70
2303	Estoque	01	PE ACO RED CONICO 25MMX10CM PRETO										3,72
2304	Estoque	02	PE ACO RED CONICO 25MMX15CM CROMADO										11,01
2305	Estoque	02	PE ACO RED CONICO 25MMX15CM PRETO										10,60
2306	Estoque	02	PE ACO RED CONICO 25MMX20CM CROMADO										12,96
2307	Estoque	37	PE ACO RED CONICO 25MMX20CM PRETO										207,05
2308	Estoque	40	PE AL 20 BRANCO REGULAGEM CRIATIVA										64,40
2309	Estoque	34	PE AL 20 PRETO REGULAGEM CRIATIVA										47,01
2310	Estoque	05	PE ALU Q FLANGE 40X07,5 REG ANOD FO										21,69
2311	Estoque	01	PE ALU Q FLANGE 40X07,5CM REG POLID										18,77
2312	Estoque	38	PE ALU Q FLANGE 40X10CM REG ANOD FO										238,49
2313	Estoque	42	PE ALU Q FLANGE 40X10CM REG POLIDO										261,29
2314	Estoque	03	PE ALU Q FLANGE 40X15CM REG ANOD FO										23,13
2315	Estoque	34	PE ALU Q FLANGE 40X15CM REG POLIDO										261,81
2316	Estoque	10	PE ALUMINIO 45MM INDAI										24,76
2317	Estoque	03	PE ALUMINIOC CONICO C/REG 100MM										27,84
2318	Estoque	15	PE ALUMINIOC CONICO C/REG 130MM										186,47
2319	Estoque	01	PE ALUMINIOC CONICO C/REG 150MM										14,31
2320	Estoque	05	PE ALUMINIOC CONICO C/REG 180MM										84,21
2321	Estoque	01	PE MESA QUADRADO 60X75X60MM SCHIMD										57,16
2322	Estoque	05	PE PLASTICO CINZA C/REGULAGEM CRIAT										7,61
2323	Estoque	02	PE Q 38X15CM CRC CRIATIVA										7,26
2324	Estoque	01	PE Q 38X15CM ESC CRIATIVA										5,38
2325	Estoque	79	PE Q 38X20CM CRC CRIATIVA										506,58
2326	Estoque	03	PE Q 38X5CM ESC CRIATIVA										6,84
2327	Estoque	01	PE Q 51X10CM ESC CRIATIVA										6,24
2328	Estoque	03	PE Q 51X15CM ESC CRIATIVA										23,10
2329	Estoque	13	PE Q 51X20CM CRC CRIATIVA										136,99
2330	Estoque	13	PE Q 51X20CM ESC CRIATIVA										126,87
2331	Estoque	02	PE Q 51X5CM CRC CRIATIVA										6,65



RELAÇÃO E VALORES DE BENS MÓVEIS - TOM DA COR

BEM PAT	GRUPO	QUANT.	DESCRIÇÃO	VALOR DE NOVO (VN)	VU (a.)	IR (a.)	VR (%)	CM	CT	FA	K	D	VALOR JUSTO DE MERCADO (VM) (R\$)
2332	Estoque	01	PE R 38X15CM CRC CRIATIVA										4,22
2333	Estoque	09	PE R 38X20CM CRC CRIATIVA										48,30
2334	Estoque	01	PE R 38X20CM ESC CRIATIVA										5,37
2335	Estoque	01	PE R 38X5CM CRC CRIATIVA										1,88
2336	Estoque	02	PE R 38X5CM ESC CRIATIVA										3,75
2337	Estoque	43	PE R 51X20CM CRC CRIATIVA										325,75
2338	Estoque	28	PE R 51X20CM ESC CRIATIVA										188,55
2339	Estoque	01	PE R 51X5CM ESC CRIATIVA										2,63
2340	Estoque	01	PE T13 CRC TORRE 13CM CRIATIVA										3,87
2341	Estoque	11	PE T19 CRC TORRE 19CM CRIATIVA										53,44
2342	Estoque	04	PE T4 ALUF TORRE 4CM CRIATIVA										7,97
2343	Estoque	05	PE T4 CRC TORRE 4CM CRIATIVA										12,49
2344	Estoque	04	PE T9 CRC TORRE 9CM CRIATIVA										10,92
2345	Estoque	04	PERFIL 48X48 NATURAL 3M RODINATO										163,44
2346	Estoque	18	PERFIL ALLU 15C 3M ONIX/ESCOV										623,74
2347	Estoque	01	PERFIL ALLU 15CAPA 3M ESCOVA 2										41,43
2348	Estoque	01	PERFIL ALLU CAPA 18M 3M ESC 2										48,31
2349	Estoque	05	PERFIL ALLU15CAPA 3M TITANES 2										186,96
2350	Estoque	03	PERFIL ALUM ARREMATE 45° FLEXBOARD										62,18
2351	Estoque	07	PERFIL ALUM FSC 1848 2MT CX SIMP MM										31,86
2352	Estoque	06	PERFIL ALUM FSC 1848 3MT CX SIMP MM										42,11
2353	Estoque	10	PERFIL ALUM NT 1848 3MT CX SIMP MM										70,96
2354	Estoque	40	PERFIL ALUMINIO 011 3MTS MMO										1.389,23
2355	Estoque	186	PERFIL ALUMINIO 013 2MT GUIA CD 40										2.588,17
2356	Estoque	154	PERFIL ALUMINIO 013 3MT GUIA CD 40										3.214,90
2357	Estoque	164	PERFIL ALUMINIO 014A 2MT CX DUPLO										1.310,89
2358	Estoque	87	PERFIL ALUMINIO 014A 3MT CX DUPLO										1.041,95
2359	Estoque	28	PERFIL ALUMINIO 015 2MT NAT U21 MMO										484,40
2360	Estoque	21	PERFIL ALUMINIO 015 3MT NAT U21 MMO										545,95
2361	Estoque	301	PERFIL ALUMINIO 018 2MT CX EMBUT MM										1.087,44
2362	Estoque	01	PERFIL ALUMINIO 018 3MT CX EMBUT MM										5,54
2363	Estoque	17	PERFIL ALUMINIO 018 NT3MT CX EMBUT										93,96
2364	Estoque	17	PERFIL ALUMINIO 020A 3MT TEST 18M										128,73
2365	Estoque	02	PERFIL ALUMINIO 022 J ESPIG TXT MMO										46,65
2366	Estoque	34	PERFIL ALUMINIO 054 INOX 3MT										988,62
2367	Estoque	41	PERFIL ALUMINIO 063 3MT TESTEI 18MM										305,29
2368	Estoque	20	PERFIL ALUMINIO 098 3MT MMO										432,52



RELAÇÃO E VALORES DE BENS MÓVEIS - TOM DA COR

BEM PAT	GRUPO	QUANT.	DESCRIÇÃO	VALOR DE NOVO (VN)	VU (a.)	IR (a.)	VR (%)	CM	CT	FA	K	D	VALOR JUSTO DE MERCADO (VM) (R\$)
2369	Estoque	01	PERFIL ALUMINIO 1098L TRF135 2M MMO										18,38
2370	Estoque	06	PERFIL ALUMINIO 134 INOX 3000										214,17
2371	Estoque	142	PERFIL ALUMINIO 3547L FOSC 3MTS MMO										2.191,76
2372	Estoque	10	PERFIL ALUMINIO 791 JQ3000 21MM										204,28
2373	Estoque	08	PERFIL ALUMINIO TRU 044 1MTS MMO										14,32
2374	Estoque	09	PERFIL ALUMINIO TRU 044A NT 1MT MMO										16,04
2375	Estoque	36	PERFIL ALUMINIO TRU 044A NT 2MT MMO										129,30
2376	Estoque	54	PERFIL ANOD FOSCO 3M 4125 15MM RFC										939,80
2377	Estoque	39	PERFIL ANOD FOSCO 3M 4128 18MM RFC										743,31
2378	Estoque	07	PERFIL COLLEGATO 15MM 3M ESCOVADO										246,10
2379	Estoque	19	PERFIL COLLEGATO 15MM 3M ROSE										719,86
2380	Estoque	10	PERFIL COLLEGATO 15MM 3M SAFIRA										360,76
2381	Estoque	09	PERFIL COLLEGATO 15MM 3M TITANIO ES										350,82
2382	Estoque	01	PERFIL COLLEGATO 18MM 3M ANODIZADO										24,80
2383	Estoque	15	PERFIL FB7003 JUNCAO/FIX 1MT FLEXBO										105,06
2384	Estoque	21	PERFIL FB7004 JUNCAO MD FLEXBOA 1MT										200,28
2385	Estoque	43	PERFIL FB7006 ALUM POLIDO FLEXB										797,62
2386	Estoque	28	PERFIL FB7007 BRONZE FLEXBOA										632,70
2387	Estoque	07	PERFIL FB7007 BRONZE ST FLEXBOA										167,28
2388	Estoque	19	PERFIL INFERIOR DUPLO INOX OLGA COL										392,66
2389	Estoque	43	PERFIL INOX FOSCO 3M 4125 15MM RFC										898,57
2390	Estoque	01	PERFIL INOX FOSCO 3M 4128 18MM RFC										22,57
2391	Estoque	02	PERFIL PUX 021A ESPIGA 3MT MMO										54,58
2392	Estoque	04	PERFIL PUX 021T 18 AMAD 3MT MMO										94,31
2393	Estoque	18	PERFIL PUX 021T 18 OURO 3MT MMO										844,31
2394	Estoque	197	PERFIL PUX 046L ENCAIXE 18M 3MT MMO										3.901,19
2395	Estoque	03	PERFIL PUX 046M ENC AMAD 18M 3MT										101,44
2396	Estoque	01	PERFIL PUX 046M ENC BCO 18M 3MT										33,81
2397	Estoque	03	PERFIL PUX 046M ENC BRONZE 18M 3MT										102,15
2398	Estoque	41	PERFIL PUX 046M ENCAIXE 18M 3MT										1.215,43
2399	Estoque	176	PERFIL PUX 047L LEVE ENCAI 15M 3MT										3.162,12
2400	Estoque	20	PERFIL PUX 047LE LEVE 15M 2MT										184,21
2401	Estoque	29	PERFIL PUX 047LE LEVE 15M 3MT										409,04
2402	Estoque	07	PERFIL PUX 4646-INOX 3MT MMO										348,13
2403	Estoque	74	PERFIL PUX 4646-JQ 3MT MMO										2.819,44
2404	Estoque	10	PERFIL PUX 4657 BCO ENC 18MM 3MT										257,95
2405	Estoque	16	PERFIL PUX 4657 BRILHO ENC 18MM 3MT										540,91



RELAÇÃO E VALORES DE BENS MÓVEIS - TOM DA COR

BEM PAT	GRUPO	QUANT.	DESCRIÇÃO	VALOR DE NOVO (VN)	VU (a.)	IR (a.)	VR (%)	CM	CT	FA	K	D	VALOR JUSTO DE MERCADO (VM) (R\$)
2406	Estoque	17	PERFIL PUX 4657 BRONZE ENC 18MM 3MT										453,58
2407	Estoque	25	PERFIL PUX 4657 INOX ENC 18MM 3MT										842,42
2408	Estoque	44	PERFIL PUX 4657 JATEAD ENC 18MM 3MT										994,19
2409	Estoque	22	PERFIL PUX 4657 PRETO ENC 18MM 3MT										572,87
2410	Estoque	01	PERFIL PUX 4659 AMAD ENC 18MM 3MT										39,00
2411	Estoque	02	PERFIL PUX 4759 BCO ENC 15MM 3MT										49,34
2412	Estoque	02	PERFIL PUX 4759 FOSCO ENC 15MM 3MT										42,64
2413	Estoque	38	PERFIL PUX 4759 INOX ENC 15MM 3MT										1.236,21
2414	Estoque	01	PERFIL PUX 4759 PRETO ENC 15MM 3MT										27,24
2415	Estoque	16	PERFIL PUX 5015 15 ANOD 3MT MMO										316,58
2416	Estoque	10	PERFIL PUX 5018 18MM BZE 3MT MMO										281,16
2417	Estoque	47	PERFIL PUX 5018 18MM FOSCO 3T										963,29
2418	Estoque	10	PERFIL PUX 5018 18MM IN/PR 3MT MMO										327,53
2419	Estoque	01	PERFIL PUX INOX 15MM ENCAIXE OLGA C										26,43
2420	Estoque	18	PERFIL PUX RM 053 AF 18MM 3MT										404,69
2421	Estoque	03	PERFIL PUX RM 085 AF 15/18MM 3MT										44,30
2422	Estoque	12	PERFIL PUX RM 213 FITA 15MM 3M										250,51
2423	Estoque	35	PERFIL SUPERIOR DUPLO INOX OLGA COL										1.120,23
2424	Estoque	29	PERFIL TR120 NATURAL 2M RODINATO										164,94
2425	Estoque	35	PET AMARELO GIRASSOL TX 1,25X1M LAM										255,59
2426	Estoque	81	PET AZUL COBALT TX 1,25X1M LAMIECCO										819,70
2427	Estoque	01	PET AZUL NEON TX 1,25X1M LAMIECCO										8,81
2428	Estoque	65	PET BRANCO LISO 1,25X1M LAM										555,64
2429	Estoque	91	PET BRANCO TEXTURIZADO 1,25X1M LAM										777,89
2430	Estoque	68	PET C.METAL ESC TX 1,25X50M LAMI										804,44
2431	Estoque	08	PET CINZA ESCURO TX 1,25X1M LAMIECC										58,44
2432	Estoque	12	PET LILAS 22TX 1,25X1M LAMIECCO										76,47
2433	Estoque	54	PET NOCE CAL FOSCO 1,25X50M LAMIECC										840,24
2434	Estoque	97	PET NOCE MALAGA FOSCO 1,25X50M LAM										1.509,32
2435	Estoque	32	PET OVO 04TX 1,25X1M LAMIECCO										233,68
2436	Estoque	89	PET PINK 17TX 1,25X1M LAMIECCO										1.008,81
2437	Estoque	120	PET PRETO 28TX 1,25X1M LAMIECCO										1.335,09
2438	Estoque	76	PET VERM CARDEAL 14TX 1,25X1M LAMIE										716,68
2439	Estoque	10	PINO F10 GALV CX 5.000 FILET										102,52
2440	Estoque	10	PINO F12 GALV CX 5.000 FILET										115,42
2441	Estoque	02	PINO F15 GALV CX 5.000 FILET										27,38
2442	Estoque	04	PINO F20 GALV CX 5.000 FILET										48,65



RELAÇÃO E VALORES DE BENS MÓVEIS - TOM DA COR

BEM PAT	GRUPO	QUANT.	DESCRIÇÃO	VALOR DE NOVO (VN)	VU (a.)	IR (a.)	VR (%)	CM	CT	FA	K	D	VALOR JUSTO DE MERCADO (VM) (R\$)
2443	Estoque	16	PINO F25 GALV CX 5.000 FILET										237,97
2444	Estoque	03	PINO F30 GALV CX 5.000 FILET										54,09
2445	Estoque	15	PINO F35 GALV CX 5.000 FILET										339,65
2446	Estoque	08	PINO F40 GALV CX 5.000 FILET										201,01
2447	Estoque	12	PINO F50 GALV CX 5.000 FILET										362,30
2448	Estoque	03	PISTA 5 ROLETES 550X500 MAKSIWA										848,18
2449	Estoque	234	PISTAO 040N HD										629,97
2450	Estoque	46	PISTAO 040N INVERSO HD										149,73
2451	Estoque	70	PISTAO 060N FORCA INVERSA FGVT										253,29
2452	Estoque	389	PISTAO 060N HD										968,49
2453	Estoque	223	PISTAO 060N INVERSO HD										680,25
2454	Estoque	271	PISTAO 080N HD										659,94
2455	Estoque	01	PISTAO 080N HT										3,41
2456	Estoque	114	PISTAO 080N INVERSO HD										354,83
2457	Estoque	225	PISTAO 100N HD										596,06
2458	Estoque	105	PISTAO 120N FORCA INVERSA HT										229,20
2459	Estoque	200	PISTAO A GAS 100N GTV										967,67
2460	Estoque	182	PISTAO A GAS 120N GTV										880,58
2461	Estoque	180	PISTAO A GAS 60N GTV										870,90
2462	Estoque	190	PISTAO A GAS 80N GTV										919,29
2463	Estoque	05	PISTAO A GAS INVERSO 150N										9,71
2464	Estoque	269	PLACA 60MM COMPOSE MD BRANCA INJE										1.456,35
2465	Estoque	97	PLACA 60MM COMPOSE MD MOGNO INJE										517,54
2466	Estoque	116	PLACA 60MM COMPOSE MD PRETO INJE										581,82
2467	Estoque	13	PLACA MOVEIS 60MM MD MARFIM INJETEL										48,43
2468	Estoque	128	PLACA MOVEIS 60MM MD PRETO INJETEL										601,29
2469	Estoque	16	PLACA P/ MOVEIS 60MM MD BCO INJETEL										75,31
2470	Estoque	12	PNEU NOVO COMP 18X7-8 EVENKING										3.894,26
2471	Estoque	11	PNEU NOVO COMP 3.00-15 EVENKING										12.204,60
2472	Estoque	16	PNEU NOVO COMP 7.50-15 CHAOYANG										10.365,83
2473	Estoque	60	PONTEIRA PE183 CRM 15MM PAR ROMETAL										322,50
2474	Estoque	61	PONTEIRA PE183 CRM 18MM PAR ROMETAL										341,26
2475	Estoque	12	PONTEIRA PE183 FSC 15MM PAR ROMETAL										68,51
2476	Estoque	58	PONTEIRA PE183 FSC 18MM PAR ROMETAL										300,54
2477	Estoque	27	PONTEIRA PH2 LONGA 110MM										85,73
2478	Estoque	612	PONTEIRA R52 15MM FSC PAR ROMETAL										1.273,99
2479	Estoque	983	PONTEIRA R53 18MM FSC PAR ROMETAL										2.132,78



RELAÇÃO E VALORES DE BENS MÓVEIS - TOM DA COR

BEM PAT	GRUPO	QUANT.	DESCRIÇÃO	VALOR DE NOVO (VN)	VU (a.)	IR (a.)	VR (%)	CM	CT	FA	K	D	VALOR JUSTO DE MERCADO (VM) (R\$)
2480	Estoque	820	PORCA CIL NYLON 9X12 BRANCO STARPLA										15,74
2481	Estoque	198	PORCA GARRA 5/16 CISER										22,98
2482	Estoque	02	PORTA ALU 430X840 PED 86504 RAFEX										225,25
2483	Estoque	31	PORTA CINTOS 30X70X280 SCHIMIT										336,17
2484	Estoque	01	PORTA COND DUPLO 33X42X15 SCHIMITT										39,93
2485	Estoque	03	PORTA COND MENOR 32X21X11 SCHIMITT										84,90
2486	Estoque	04	PORTA CONSERVA LATERAL C/ TRIL SCH										479,18
2487	Estoque	02	PORTA GARRAF DES 11X48X46 2053										232,79
2488	Estoque	04	PORTA GARRAF LAT 117X430X470 2058										272,86
2489	Estoque	24	PORTA GARRAF LTL S/T 105X435X475MM										685,03
2490	Estoque	05	PORTA GARRAF PET DESLIZANTE 2065										731,54
2491	Estoque	05	PORTA GAVETA 47X37 063 HERCILIO										80,53
2492	Estoque	30	PORTA LATAS LAT T 120 X 380 X 450MM										1.080,40
2493	Estoque	05	PORTA NOTAS 10D 310X400 MAGNUM										52,57
2494	Estoque	11	PORTA NOTAS 12D 330X400 MAGNUM										155,52
2495	Estoque	03	PORTA NOTAS 12D 360X320 MAGNUM										30,33
2496	Estoque	09	PORTA NOTAS 12D 510X330 MAGNUM										106,85
2497	Estoque	15	PORTA NOTAS/MOEDAS 14D 510X420 MAGN										222,56
2498	Estoque	03	PORTA OBJETOS 1/2 LUA BAND INOX SCH										64,57
2499	Estoque	03	PORTA OBJETOS LATERAL 310X60X110MM										53,80
2500	Estoque	02	PORTA PRATOS 33X42X18 SCHIMITT										80,63
2501	Estoque	03	PORTA ROLOS TRIPLA C/ SERR SCHIMITT										152,01
2502	Estoque	01	PORTA TALHERES TIG INOX 100X370X110										25,06
2503	Estoque	19	PORTA TOALHA BRANCO 95 X45X450MM										405,48
2504	Estoque	15	PORTA TOALHA CROMADO 95 X45X450MM										290,32
2505	Estoque	03	PP PORTA CORRER BELA VITA										2.545,54
2506	Estoque	04	PRAT VIDRO 8MM 200MMX200MM C RED IN										48,75
2507	Estoque	04	PRAT VIDRO 8MM 200MMX200MM CHANF IN										48,75
2508	Estoque	06	PRAT VIDRO 8MM 300MMX100MM RETAN IN										61,24
2509	Estoque	07	PRIMER NC BCO NL932302 20L SAYERLAC										1.776,62
2510	Estoque	01	PRIMER NC BCO NL932302 3.6L SAYERL										49,61
2511	Estoque	01	PRIMER PU BCO FL626902BH 20L SAYERL										210,48
2512	Estoque	10	PROTETOR AUDITIVO TIPO PLUG VONDE										23,95
2513	Estoque	04	PROTETOR CABOS ESPIRAL 16MM PRETO V										18,95
2514	Estoque	02	PU 14000 RO - 15 KG KISAFIX										578,29
2515	Estoque	10	PU40 - 300 ML - FLEX CINZA SOLUFIX										145,21
2516	Estoque	14	PUX ALUF 54B PL ARCO E FLEXA 96MM										17,26



RELAÇÃO E VALORES DE BENS MÓVEIS - TOM DA COR

BEM PAT	GRUPO	QUANT.	DESCRIÇÃO	VALOR DE NOVO (VN)	VU (a.)	IR (a.)	VR (%)	CM	CT	FA	K	D	VALOR JUSTO DE MERCADO (VM) (R\$)
2517	Estoque	12	PUX ALUF 54E PL ARCO E FLEXA 192MM										14,17
2518	Estoque	02	PUX ALUF CRC 08A PLAT BOLA GRANDE										1,78
2519	Estoque	04	PUX ALUF CRC PLAST 2090 128 160MM										6,79
2520	Estoque	02	PUX ALUF DV2070 CRC 128 160 192MM										(2,79)
2521	Estoque	04	PUX ALUF ESCAMA PLAST 2047 96MM										3,16
2522	Estoque	10	PUX ALUF PEIXE PLAST 2030A 32MM										4,34
2523	Estoque	01	PUX ALUF PEIXE PLAST 2030D 128MM										0,95
2524	Estoque	02	PUX ALUF PLAST ABS DV2009A 96MM CR										1,09
2525	Estoque	03	PUX ALUMI QUAD 096 ESC ST BMV										11,09
2526	Estoque	02	PUX ALUMI QUAD 192 ESC BMV										8,41
2527	Estoque	03	PUX ALUMI QUAD 352 ESC BMV										19,10
2528	Estoque	07	PUX ALUMI QUAD 480 ESC BMV										50,80
2529	Estoque	01	PUX ARCO 128MM PRETO BR POLIPOX										1,33
2530	Estoque	01	PUX BRIDGE 800 ESC BMV										175,12
2531	Estoque	01	PUX BRIDGE 800 POLIDO BMV										182,10
2532	Estoque	06	PUX CR 3002 CRIATI										19,17
2533	Estoque	01	PUX CR 3010B CR / FSC 128MM CRIAT										3,01
2534	Estoque	01	PUX CR 3015A FSC 96MM CRIAT										3,20
2535	Estoque	01	PUX CR 3015B CROM 128MM CRIAT										4,61
2536	Estoque	07	PUX CR 3015E FSC 224MM CRIAT										60,12
2537	Estoque	03	PUX CR 3015F FSC 256MM CRIAT										29,28
2538	Estoque	16	PUX CR 3015H CR / FSC 384MM CRIAT										293,56
2539	Estoque	01	PUX CR 3015H FSC 384MM CRIAT										34,20
2540	Estoque	03	PUX CR 3020A 96MM CRIATI										5,96
2541	Estoque	11	PUX CR 3020B 128MM CRIATI										36,64
2542	Estoque	06	PUX CR 3025C 160MM CRIATI										26,02
2543	Estoque	01	PUX CR 3035E 192MM CRIATI										6,05
2544	Estoque	01	PUX CR 3040C 160MM CRIATI										2,43
2545	Estoque	05	PUX CR 3040D 192MM CRIATI										26,72
2546	Estoque	05	PUX CR 3040F 256MM CRIATI										42,10
2547	Estoque	48	PUX CR 3040G 288MM CRIATI										349,07
2548	Estoque	05	PUX CR 3050A 96MM CRIATI										11,98
2549	Estoque	01	PUX CR 3050B 128MM CRIATI										3,78
2550	Estoque	04	PUX CR 3050C 160MM CRIATI										16,45
2551	Estoque	01	PUX CR 3050D 192MM CRIATI										6,78
2552	Estoque	01	PUX CR 3050E 256MM CRIATI										9,98
2553	Estoque	01	PUX CR 3070A CROMADO 96MM CRIATI										2,57



RELAÇÃO E VALORES DE BENS MÓVEIS - TOM DA COR

BEM PAT	GRUPO	QUANT.	DESCRIÇÃO	VALOR DE NOVO (VN)	VU (a.)	IR (a.)	VR (%)	CM	CT	FA	K	D	VALOR JUSTO DE MERCADO (VM) (R\$)
2554	Estoque	01	PUX CR 3070A ESCOVADO 96MM CRIATI										2,57
2555	Estoque	02	PUX CR 3070C CRC 160MM CRIATIVA										8,42
2556	Estoque	76	PUX CR FOSC/CR FOSCO MM 75P GECELE										58,89
2557	Estoque	03	PUX CRC PRINCES PLAST 2000B 96MM										2,50
2558	Estoque	93	PUX CROM/CROM 300.05 GECELE										339,45
2559	Estoque	71	PUX CROM/CROM 315 GECELE										63,01
2560	Estoque	66	PUX CROM/FOSCO 18 GECELE										44,38
2561	Estoque	14	PUX CROM/FOSCO 19 GECELE										13,61
2562	Estoque	31	PUX CROM/FOSCO 98 GECELE										29,45
2563	Estoque	10	PUX DIRITTO 096 CROMADO BMV										65,25
2564	Estoque	01	PUX DIRITTO 128 POLIDO BMV										5,57
2565	Estoque	02	PUX DIRITTO 192 CROMADO BMV										17,65
2566	Estoque	01	PUX DIRITTO 192 ESC BMV										6,61
2567	Estoque	05	PUX DIRITTO 256 ESC BMV										32,84
2568	Estoque	01	PUX DIRITTO 288 CROMADO BMV										8,13
2569	Estoque	02	PUX DIRITTO 288 ESC ST BMV										15,10
2570	Estoque	11	PUX DIRITTO 352 ESC BMV										96,32
2571	Estoque	06	PUX DIRITTO 352 POLIDO BMV										57,85
2572	Estoque	03	PUX DIRITTO PONTO POLIDO BMV										8,03
2573	Estoque	14	PUX DZ 28 ALCA NOBRE 128/142 BCO BR										61,64
2574	Estoque	18	PUX DZ 28 ALCA NOBRE 128/142 CROMAD										86,60
2575	Estoque	14	PUX DZ 60 ALCA NOBRE 160/175 BCO BR										73,03
2576	Estoque	42	PUX DZ 950 FUR 90MM COMP 100 CROM										89,17
2577	Estoque	12	PUX DZ 954 FUR 105MM COMP 120 CROM										36,03
2578	Estoque	08	PUX FINNE 096 C/FRISO S/CHFR ESC										14,75
2579	Estoque	11	PUX FINNE 096 S/CHANFRO ESC BMV										24,07
2580	Estoque	01	PUX FINNE 128 S/CHANFRO ESC BMV										2,17
2581	Estoque	01	PUX FINNE 448 C/FRIS S/CHANF ST ESC										4,75
2582	Estoque	26	PUX GANGORRA 32MM ALUMINIO FOSCO										60,81
2583	Estoque	12	PUX GANGORRA 32MM ANTIQUE										30,88
2584	Estoque	32	PUX GANGORRA 32MM BCO BRILHANTE										74,84
2585	Estoque	21	PUX GANGORRA 32MM CROMADO										49,12
2586	Estoque	01	PUX GUSCIO 096 PINTADO BCO BMV										6,46
2587	Estoque	03	PUX GUSCIO 096 PINTADO BCO ST BMV										17,09
2588	Estoque	01	PUX GUSCIO 128 ANOD BCO BMV										6,81
2589	Estoque	03	PUX GUSCIO 128 ANOD PRETO BMV										18,04
2590	Estoque	01	PUX GUSCIO 256 PINTADO BCO BMV										7,91



RELAÇÃO E VALORES DE BENS MÓVEIS - TOM DA COR

BEM PAT	GRUPO	QUANT.	DESCRIÇÃO	VALOR DE NOVO (VN)	VU (a.)	IR (a.)	VR (%)	CM	CT	FA	K	D	VALOR JUSTO DE MERCADO (VM) (R\$)
2591	Estoque	01	PUX HASTE AL (12) 096 POLIDO BMV										2,62
2592	Estoque	01	PUX HASTE AL (12) 128 ESC BMV										2,71
2593	Estoque	02	PUX HASTE AL (12) 160 ESC BMV										6,01
2594	Estoque	01	PUX HASTE AL (12) 256 ESC BMV										3,65
2595	Estoque	01	PUX HASTE AL (12) 448 ESC BMV										6,03
2596	Estoque	02	PUX HASTE AL (12) 480 ESC BMV										12,97
2597	Estoque	02	PUX HASTE AL (12) 480 POLIDO BMV										14,25
2598	Estoque	01	PUX HASTE AL (12)FRISO 192 ESC BMV										3,51
2599	Estoque	01	PUX HASTE AL (12)FRISO 480 ESC BMV										6,48
2600	Estoque	02	PUX HASTE AL 12 FRISO 448 POLID										13,26
2601	Estoque	03	PUX HASTE AL 12 FRISO 480 POLID										21,31
2602	Estoque	02	PUX HASTE ALI (12) 352 POLIDO BMV										8,14
2603	Estoque	09	PUX HASTE INOX 064 ESC BR BMV										49,77
2604	Estoque	10	PUX HASTE INOX 064 POLIDO BR BMV										74,64
2605	Estoque	01	PUX HASTE INOX 096 ESC BR BMV										5,05
2606	Estoque	06	PUX HASTE INOX 096 POLIDO BR BMV										43,71
2607	Estoque	01	PUX HASTE INOX 128 ESC BR BMV										4,88
2608	Estoque	01	PUX HASTE INOX 448 POLIDO BR BMV										10,17
2609	Estoque	03	PUX HASTE INOX 512 ESC BR BMV										7,29
2610	Estoque	17	PUX IPE 50MM SWAROVSKI CROM 455 CHI										358,17
2611	Estoque	02	PUX LUNNA 128 ESC BMV										8,44
2612	Estoque	10	PUX LUNNA 128 POLIDO BMV										44,44
2613	Estoque	02	PUX LUNNA 192 ESC BMV										11,94
2614	Estoque	08	PUX LUNNA 192 POLIDO BMV										44,62
2615	Estoque	01	PUX LUNNA 256 ESC BMV										6,62
2616	Estoque	03	PUX LUNNA 256 POLIDO BMV										23,73
2617	Estoque	03	PUX MINNI 128 BCO PP BMV										18,93
2618	Estoque	01	PUX MINNI 192 PRETO PP BMV										6,14
2619	Estoque	03	PUX MINNI 448 BCO PP BMV										24,71
2620	Estoque	02	PUX MINNI 448 PRETO PP BMV										17,52
2621	Estoque	42	PUX NEO 096MM ESCOVADO POLIPOX										158,88
2622	Estoque	86	PUX NEO 096MM POLIDO POLIPOX										372,89
2623	Estoque	72	PUX NEO 128MM ESCOVADO POLIPOX										291,64
2624	Estoque	85	PUX NEO 128MM POLIDO POLIPOX										382,68
2625	Estoque	51	PUX NEO 160MM ESCOVADO POLIPOX										218,32
2626	Estoque	94	PUX NEO 160MM POLIDO POLIPOX										489,10
2627	Estoque	25	PUX NEO 192MM ESCOVADO POLIPOX										115,10



RELAÇÃO E VALORES DE BENS MÓVEIS - TOM DA COR

BEM PAT	GRUPO	QUANT.	DESCRIÇÃO	VALOR DE NOVO (VN)	VU (a.)	IR (a.)	VR (%)	CM	CT	FA	K	D	VALOR JUSTO DE MERCADO (VM) (R\$)
2628	Estoque	39	PUX NEO 192MM POLIDO POLIPOX										213,73
2629	Estoque	34	PUX NEO 256MM ESCOVADO POLIPOX										200,74
2630	Estoque	45	PUX NEO 256MM POLIDO POLIPOX										303,47
2631	Estoque	03	PUX NEO 352MM ESCOVADO POLIPOX										19,24
2632	Estoque	05	PUX NEO 352MM POLIDO POLIPOX										38,75
2633	Estoque	13	PUX NEO 480MM ESCOVADO POLIPOX										106,25
2634	Estoque	04	PUX NEO 480MM POLIDO POLIPOX										38,02
2635	Estoque	96	PUX NEO C/F 096MM ESCOVADO POLIPOX										375,52
2636	Estoque	98	PUX NEO C/F 096MM POLIDO POLIPOX										439,39
2637	Estoque	73	PUX NEO C/F 128MM ESCOVADO POLIPOX										299,71
2638	Estoque	94	PUX NEO C/F 128MM POLIDO POLIPOX										433,60
2639	Estoque	77	PUX NEO C/F 160MM ESCOVADO POLIPOX										338,14
2640	Estoque	93	PUX NEO C/F 160MM POLIDO POLIPOX										471,04
2641	Estoque	04	PUX NEO C/F 192MM ESCOVADO POLIPOX										18,97
2642	Estoque	11	PUX NEO C/F 192MM POLIDO POLIPOX										61,70
2643	Estoque	35	PUX NEO C/F 256MM ESCOVADO POLIPOX										210,20
2644	Estoque	38	PUX NEO C/F 256MM POLIDO POLIPOX										261,87
2645	Estoque	29	PUX NEO C/F 352MM ESCOVADO POLIPOX										189,69
2646	Estoque	18	PUX NEO C/F 480MM ESCOVADO POLIPOX										149,78
2647	Estoque	14	PUX NEO C/F 480MM POLIDO POLIPOX										135,11
2648	Estoque	13	PUX PLAS ALUF TRANS DV2007 160MM										18,75
2649	Estoque	50	PUX PLAST 2004A URSINHO AMARELO/DOU										27,56
2650	Estoque	10	PUX PLAST 2004A URSINHO BCO/DOURADO										5,51
2651	Estoque	50	PUX PLAST 2005A ANJINHO AZUL/DOURAD										27,57
2652	Estoque	08	PUX PLAST 2005A ANJINHO ROSA/DOURAD										4,41
2653	Estoque	21	PUX QUALITY 4000C/D/160MM/192MM CRF										233,67
2654	Estoque	15	PUX QUALITY CR 3040H 320MM CR/CR										116,41
2655	Estoque	27	PUX QUALITY CR 3172A 96MM LT CR MCF										113,73
2656	Estoque	26	PUX QUALITY CR 3172B 128MM L CR MCF										131,98
2657	Estoque	09	PUX QUALITY CR 3172C 160MM L CR MCF										58,20
2658	Estoque	46	PUX QUALITY CR 3172D 192MM L CR MCF										366,33
2659	Estoque	42	PUX QUALITY CR 3172F 256MM L CR MCF										432,86
2660	Estoque	04	PUX QUALITY CRF 4000E/F224MM/256MM										55,51
2661	Estoque	12	PUX QUALITY CRF 4000G/H 288MM/320M										163,23
2662	Estoque	02	PUX RETO FRISO 1" 1/2 400MM ANTIQUE										286,68
2663	Estoque	02	PUX SLIM 448MM CRC BASE BRA CRIATIV										10,21
2664	Estoque	07	PUX SLIM 448MM CRC BASE CRC CRIATIV										35,74



RELAÇÃO E VALORES DE BENS MÓVEIS - TOM DA COR

BEM PAT	GRUPO	QUANT.	DESCRIÇÃO	VALOR DE NOVO (VN)	VU (a.)	IR (a.)	VR (%)	CM	CT	FA	K	D	VALOR JUSTO DE MERCADO (VM) (R\$)
2665	Estoque	04	PUX STEM HASTE INOX 256 ESC B										42,32
2666	Estoque	03	PUX STEM HASTE INOX 256 POLIDO BMV										35,60
2667	Estoque	10	PUX STEM HASTE INOX QUAD 128 ESC B										84,70
2668	Estoque	10	PUX STEM HASTE INOX QUAD 128 POLI B										96,68
2669	Estoque	12	PUX STEM HASTE INOX QUAD 192 ESC B										110,53
2670	Estoque	08	PUX STEM HASTE INOX QUAD 192 POLI B										89,31
2671	Estoque	05	PUX TURNO 128MM CRC BASE CRC CRIATI										14,06
2672	Estoque	27	PUX ZAMAC DZ950 F90MM C100M ANTIQUE										63,73
2673	Estoque	29	PUX ZAMAC DZ954 F90MM C105M ANTIQUE										100,12
2674	Estoque	02	PUX ZAMAC ZM 5015 128MM ANTIQUE										6,44
2675	Estoque	01	PUX ZAMAC ZM 5015 128MM BRANCO										2,92
2676	Estoque	10	PUX ZAMAC ZM 5015 160MM ANTIQUE										39,15
2677	Estoque	06	PUX ZAMAC ZM 5015 160MM BRANCO										21,35
2678	Estoque	12	PUX ZAMAC ZM 5015 192MM BRANCO										51,87
2679	Estoque	06	PUX ZAMAC ZM 5015 96MM ANTIQUE										16,39
2680	Estoque	04	PUX ZAMAC ZM 5015 96MM BRANCO										9,95
2681	Estoque	03	QUADRO QPS0800 422X414MM 35KG FGV										96,81
2682	Estoque	07	QUADRO QPS0800 838X414MM 35KG FGV										336,39
2683	Estoque	07	QUEROSENE DESODORIZADO 5L RESOLV										224,53
2684	Estoque	34	QUEROSENE DESODORIZADO MM 1L RESOLV										237,47
2685	Estoque	04	REBITE ALUM 4.0X16.0 (100PC) VONDER										16,48
2686	Estoque	10	REBITE ALUM 4.0X16.0 (50PC) VONDER										15,55
2687	Estoque	02	REFILADOR DE FITA DE BORDA AU93 P										90,60
2688	Estoque	01	REFILADORA BORDA BANCADA 220V MAKSI										1.630,81
2689	Estoque	21	RESPIRADOR DOBRAVEL 9910 PFF1 3M										15,86
2690	Estoque	09	RETARDADOR PU DE4014 0,9L SAYERLACK										128,66
2691	Estoque	50	REVISTA 4X5 COR 64,5X29,7 COUCHE FO										61,45
2692	Estoque	03	RISC 110X3,1-4,3/2,2 F2LI25M31CA3										250,44
2693	Estoque	01	RISCADOR 110X45X24 C 4.2										127,05
2694	Estoque	01	RISCADOR 110X45X24Z C 3.2										90,75
2695	Estoque	03	RISCADOR CONICO 110X20X24 C. 3,2/4,										272,25
2696	Estoque	02	ROD RGB 114 PRETO 25KG CRIATIVA										3,68
2697	Estoque	116	ROD RGBM 158 CRISTAL 50KG CRIAT										278,01
2698	Estoque	53	ROD TIPO BALINHA 3F										34,98
2699	Estoque	25	ROD TIPO NAPOLEAO 3F										30,50
2700	Estoque	03	RODIZIO GEL 100MM SEM FREIO										20,11
2701	Estoque	04	RODIZIO GEL 35MM COM FREIO METALNOX										12,32



RELAÇÃO E VALORES DE BENS MÓVEIS - TOM DA COR

BEM PAT	GRUPO	QUANT.	DESCRIÇÃO	VALOR DE NOVO (VN)	VU (a.)	IR (a.)	VR (%)	CM	CT	FA	K	D	VALOR JUSTO DE MERCADO (VM) (R\$)
2702	Estoque	138	RODIZIO GEL 50MM COM FREIO										538,98
2703	Estoque	47	RODIZIO GEL 50MM COM FREIO METALNOX										166,52
2704	Estoque	75	RODIZIO GEL 50MM SEM FREIO										242,69
2705	Estoque	08	RODIZIO GEL 50MM SEM FREIO METALNOX										24,23
2706	Estoque	03	RODIZIO GEL 75MM COM FREIO										23,80
2707	Estoque	31	RODIZIO GEL 75MM COM FREIO METALNOX										243,47
2708	Estoque	08	RODIZIO GEL 75MM SEM FREIO METALNOX										60,43
2709	Estoque	15	RODIZIO SILIC TR 35MM C/FREI DUCASS										46,45
2710	Estoque	02	RODIZIO SILIC TR 50MM C/FREI DUCASS										7,58
2711	Estoque	01	RODIZIO SILIC TR 50MM S/FREI DUCASS										3,24
2712	Estoque	02	ROLDANA 4R 120KG UNID RODINATO										32,17
2713	Estoque	186	ROMETAL RDZ RO-47										2.455,97
2714	Estoque	299	ROMETAL RDZ RO-474026										4.519,52
2715	Estoque	131	ROMETAL RDZ RO-624002										1.713,17
2716	Estoque	105	ROMETAL RO-212210										945,92
2717	Estoque	30	ROMETAL RO-64										206,17
2718	Estoque	5033	SAPATA 20MM GECELE										2.935,35
2719	Estoque	242	SAPATA 22MM CRIATIVA										185,21
2720	Estoque	1686	SAPATA 31MM GECELE										2.290,06
2721	Estoque	745	SAPATA 35MM CRIATIVA										661,15
2722	Estoque	138	SAPATA DESLIZ 24MM PREGO BASE PLAST										113,44
2723	Estoque	03	SAPATEIRA DESLIZA 570 A 870 SCHMITT										295,86
2724	Estoque	02	SAPATEIRA MOVEL SIMPLES SCHMITT										302,01
2725	Estoque	01	SELADOR ESCURO 1KG TOM										1,41
2726	Estoque	04	SELADOR PASTEL 1KG TOM										7,37
2727	Estoque	42	SELADORA NC NL924500 18L SAYERLACK										6.679,33
2728	Estoque	26	SELADORA NC NL924500 3,6L SAYERLACK										951,19
2729	Estoque	11	SELANTE ACRILICO 400GR										73,07
2730	Estoque	02	SERRA CIRC 300X3,2X96Z F30 380										681,29
2731	Estoque	01	SERRA CIRCULAR 190MM 127V SC185 DWT										251,82
2732	Estoque	01	SERRA CIRCULAR 7 1/4" 120V DWE560BR										356,88
2733	Estoque	01	SERRA COPO 06PCS AWCOM										14,49
2734	Estoque	02	SERRA COPO 08PCS AWCOM										71,87
2735	Estoque	02	SERRA COPO 11PCS AWCOM										60,98
2736	Estoque	19	SERRA COPO AC JG ALTURA 2" ECCOFER										342,43
2737	Estoque	05	SERRA COPO WIDEA 59,80X4Z										204,17
2738	Estoque	04	SERRA COPO WIDEA DIAM 45,80X4Z										145,20



RELAÇÃO E VALORES DE BENS MÓVEIS - TOM DA COR

BEM PAT	GRUPO	QUANT.	DESCRIÇÃO	VALOR DE NOVO (VN)	VU (a.)	IR (a.)	VR (%)	CM	CT	FA	K	D	VALOR JUSTO DE MERCADO (VM) (R\$)
2739	Estoque	01	SERRA DE MESA 10 127V DWE7470BR										1.146,71
2740	Estoque	01	SERRA ESQUADRIA 12" 220V DW715B2										1.262,69
2741	Estoque	02	SERRA MARMORE SMV1400S S/DISCO 127V										336,26
2742	Estoque	01	SERRA P TICO-TICO VD111C C/5 VONDE										6,11
2743	Estoque	13	SERRA P TICO-TICO VD111C MAKIT C/5										116,99
2744	Estoque	21	SERRA P TICO-TICO VD118 MAKIT C/5										272,70
2745	Estoque	06	SERRA P TICO-TICO VD118A C/5 VONDE										93,77
2746	Estoque	01	SERRA P/ CIRC ALUMI 185X20X60D VOND										73,89
2747	Estoque	02	SERRA P/ CIRC VIDEA 185X16X60D VOND										126,27
2748	Estoque	02	SERRA P/ CIRC VIDEA 185X20X60D VOND										130,43
2749	Estoque	23	SERRA P/ FERRO NICHOLSON										52,80
2750	Estoque	03	SERRA P/ MDF 250X30X100 TRAPEZOIDAL										544,50
2751	Estoque	03	SERRA P/ MDF 250X30X100Z CRUZADOS										544,51
2752	Estoque	02	SERRA SECCIONADORA 250X55X60 C 4.2										326,70
2753	Estoque	02	SERRA TICO TICO MKT LA 3 MAKITA										5,00
2754	Estoque	01	SERRA TICO TICO T119B BOSCH										2,50
2755	Estoque	02	SERRA TICO TICO U1350 B D										3,33
2756	Estoque	12	SERRA TICO TICO U1351 B D										30,00
2757	Estoque	07	SERRA TICO TICO U1354 B D										17,50
2758	Estoque	10	SERRA TICO TICO U1355 B D										25,00
2759	Estoque	05	SERRA TICO TICO U1368 B D										12,50
2760	Estoque	03	SERRA TICO-TICO 110V DW300 ORBIT DW										869,98
2761	Estoque	01	SERROTE 22" PROFISSIONAL VONDER										11,35
2762	Estoque	01	SERROTE 6" PARA DRYWALL VONDER										21,88
2763	Estoque	05	SIL FLEX BCO ACR 450GR FEN TRINC										31,96
2764	Estoque	291	SILICONE BASE D DAGUA BCO 764 ALMA										1.901,55
2765	Estoque	26	SILICONE BRANCO ACETICO ALMAFLEX										209,38
2766	Estoque	97	SILICONE INCOLOR ACETICO ALMAFLEX										782,60
2767	Estoque	10	SIST CM 180 UN TPE 2R18MM 40MM INAT										128,04
2768	Estoque	03	SISTEMA CM 183 UN TPE MOLA DP 40MM										45,52
2769	Estoque	18	SISTEMA CM10E 28/35 2FREIOS 1PORTA										86,81
2770	Estoque	04	SISTEMA CM150 GUIA ZK TPE 31MM 56M										117,26
2771	Estoque	52	SISTEMA CM40/RETA 6,9 28,5MM EMBUTI										1.056,66
2772	Estoque	41	SISTEMA CM40/RETA 6,9 28,5MM TOPO										771,64
2773	Estoque	08	SISTEMA CM95/ 25,8MM 33,5MM EMBUTI										109,23
2774	Estoque	01	SISTEMA DE FECHAMENTO SIMULTANEO G										12,90
2775	Estoque	44	SOLVENTE COLA 0,900L										373,68



RELAÇÃO E VALORES DE BENS MÓVEIS - TOM DA COR

BEM PAT	GRUPO	QUANT.	DESCRIÇÃO	VALOR DE NOVO (VN)	VU (a.)	IR (a.)	VR (%)	CM	CT	FA	K	D	VALOR JUSTO DE MERCADO (VM) (R\$)
2776	Estoque	26	SOLVENTE COLA 5L										926,15
2777	Estoque	01	SOPRADOR TERMICO STV1500N 127V VOND										92,65
2778	Estoque	04	SPOT SDF02 BCO S/LAMP 110V RENZEX										12,18
2779	Estoque	08	SPOT SDF02 CROM S/ LAMP 110V RENZEX										47,43
2780	Estoque	20	SPOT SDF02 PRATA S/LAMP 110V RENZEX										75,67
2781	Estoque	237	SUP CAB AEREO DUPLO 90 DV70 OBL CRO										619,97
2782	Estoque	02	SUP CREMALH PRAT BCO 20CM VONDER										5,77
2783	Estoque	16	SUP CREMALH PRAT BCO 25CM VONDER										57,46
2784	Estoque	05	SUP CREMALH PRAT BCO 30CM VONDER										22,28
2785	Estoque	14	SUP GANCHO REDONDO CENTRAL DIM										18,95
2786	Estoque	473	SUP INVISIVEL 20CM ZAMAR										1.660,24
2787	Estoque	39	SUP INVISIVEL 25CM ZAMAR										148,05
2788	Estoque	78	SUP INVISIVEL 30CM ZAMAR										327,04
2789	Estoque	15	SUP KROK BRANCO LARTECNICA										562,74
2790	Estoque	12	SUP KROK PRETO LARTECNICA										451,69
2791	Estoque	10	SUP KROK ZINCADO LARTECNICA										338,18
2792	Estoque	01	SUP OBLONGO CROMADO CRIATIVA										0,25
2793	Estoque	2947	SUP OBLONGO CROMADO METALNOX										1.405,95
2794	Estoque	65	SUP OBLONGO PRETO CRIATIVA										26,40
2795	Estoque	01	SUP P/ NOTEBOOK 600 X 270 X 330										31,52
2796	Estoque	710	SUP P/ QUADRO GRANDE LIANPLAS										53,69
2797	Estoque	02	SUP P/FRASCOS BR SCHMITT										121,73
2798	Estoque	05	SUP PARA GARRAFA SCHMITT										37,34
2799	Estoque	1481	SUP PLASTICO UNID 4 FUROS BCO ATA										175,27
2800	Estoque	610	SUP PLASTICO UNID 4 FUROS MARRO ATA										75,90
2801	Estoque	445	SUP PLASTICO UNID 4 FUROS PRETO ATA										60,52
2802	Estoque	482	SUP PRAT 10X15 BCO ATA										778,13
2803	Estoque	05	SUP PRAT 10X15 MARFIM ATA										8,14
2804	Estoque	23	SUP PRAT 10X15 MARROM ATA										37,63
2805	Estoque	24	SUP PRAT 10X15 PRETO ATA										39,32
2806	Estoque	46	SUP PRAT 6X8 NY MARFIM STARPLAST										70,53
2807	Estoque	12	SUP PRAT ALUMI FOSC 2FUROS CRIATIVA										0,78
2808	Estoque	330	SUP PRAT BCO 1PINO 1FURO CRIATIVA										40,87
2809	Estoque	03	SUP PRAT BRANCO 2FUROS MACICO CRIAT										0,67
2810	Estoque	15	SUP PRAT CROM 2FUROS C/VENTOSA CRIA										3,68
2811	Estoque	02	SUP PRAT PAZINHA 6X8 NIQUELADO CRIA										0,44
2812	Estoque	85	SUP PRAT PITAO 4,5X10 SIL 8X15 CRIA										30,60



RELAÇÃO E VALORES DE BENS MÓVEIS - TOM DA COR

BEM PAT	GRUPO	QUANT.	DESCRIÇÃO	VALOR DE NOVO (VN)	VU (a.)	IR (a.)	VR (%)	CM	CT	FA	K	D	VALOR JUSTO DE MERCADO (VM) (R\$)
2813	Estoque	175	SUP PRAT ZINCADO 2FUROS CRIATIVA										8,71
2814	Estoque	23	SUP PRATELEIRA CINZA 20CM VONDE										69,51
2815	Estoque	24	SUP PRATELEIRA CINZA 25CM VONDE										88,06
2816	Estoque	06	SUP PRATELEIRA CINZA 30CM VONDE										23,18
2817	Estoque	1272	SUP REDONDO CROMADO METALNOX										626,44
2818	Estoque	74	SUP REDONDO PRETO CRIATIVA										32,67
2819	Estoque	12	SUP TACAS PIATINA RETO 400 X30X90MM										175,32
2820	Estoque	07	SUP TUCANO MEDIO CROMADO CRIATIVA										37,16
2821	Estoque	05	SUP TUCANO PQNO CROMADO CRIATIVA										20,47
2822	Estoque	26	SUP VIDRO 06MM QUADRADO CROM CRIAT										25,82
2823	Estoque	23	SUP VIDRO 06MM RED CROMADO CRIATIVA										16,51
2824	Estoque	26	SUP VIDRO 08MM RED BCO CRIATIVA										14,02
2825	Estoque	40	SUP VIDRO 08MM RED CROMADO CRIATIVA										28,35
2826	Estoque	43	SUP VIDRO 10MM RED BCO CRIATIVA										23,70
2827	Estoque	03	SUP VIDRO 10MM RED CROMADO CRIATIVA										1,90
2828	Estoque	22	SUP VIDRO 10MM RED PRETO CRIATIVA										12,12
2829	Estoque	40	SUPORTE 20CM PRATA SP20PA FORNARI										98,37
2830	Estoque	26	SUPORTE 30CM PRATA SP30PA FORNARI										89,19
2831	Estoque	44	SUPORTE DOBRAVEL ZAMAR										1.483,03
2832	Estoque	15	SUPORTE INVISIVEL C/ BUCHA ZAMAR										15,72
2833	Estoque	01	TABUA DE PASSAR HORIZONTAL BASE										83,93
2834	Estoque	4762	TAMBOR 15X12 0091001513										868,89
2835	Estoque	46	TAMPA FOSCO 4125 15MM PAR										76,87
2836	Estoque	66	TAMPA FOSCO 4128 18MM PAR										111,15
2837	Estoque	06	TAMPA INOX FOSCO 4125 15MM PAR										10,02
2838	Estoque	100	TAMPA INOX FOSCO 4128 18MM PAR										168,42
2839	Estoque	129	TAMPA PUX 021A ESPI FOSC 18MM PAR										229,73
2840	Estoque	194	TAMPA PUX 021T FSC 18MM PAR										419,16
2841	Estoque	85	TAMPA PUX 046M FOSC 18MM PAR										211,72
2842	Estoque	40	TAMPA PUX 047 FOSC 15MM PAR										128,81
2843	Estoque	220	TAMPA PUX 047L FOSC 15MM PAR										415,95
2844	Estoque	370	TAMPA PUX 15MM 2 ARCHI CROM PAR										431,54
2845	Estoque	97	TAMPA PUX 15MM 905 RENZEX FOSCO PAR										159,49
2846	Estoque	11	TAMPA PUX 15MM R52 FSC PAR CRIATIVA										15,52
2847	Estoque	323	TAMPA PUX 18MM 2 ARCHI FOSC										343,40
2848	Estoque	137	TAMPA PUX 18MM 903 RENZEX FOSC PAR										225,26
2849	Estoque	50	TAMPA PUX 3547L FSC 15MM PAR										94,51



RELAÇÃO E VALORES DE BENS MÓVEIS - TOM DA COR

BEM PAT	GRUPO	QUANT.	DESCRIÇÃO	VALOR DE NOVO (VN)	VU (a.)	IR (a.)	VR (%)	CM	CT	FA	K	D	VALOR JUSTO DE MERCADO (VM) (R\$)
2850	Estoque	40	TAMPA PUX 4646 CROM 18MM PAR										97,03
2851	Estoque	01	TAMPA PUX 4657 CROM 18MM PAR										2,43
2852	Estoque	175	TAMPA PUX 4659 CROM 18MM PAR										518,98
2853	Estoque	32	TAMPA PUX 4759 CROM 15MM PAR										77,61
2854	Estoque	100	TAMPA PUX 4759 FOSCA 15MM PAR										188,99
2855	Estoque	53	TAMPA PUX 5015 FSC 15MM PAR										116,65
2856	Estoque	581	TAMPA PUX 5018 CROM 18MM PAR										1.353,70
2857	Estoque	45	TAMPA PUX 5018 FSC 18MM PAR										86,61
2858	Estoque	758	TAMPA RESP 35MM BRANCO STARPLAST										32,75
2859	Estoque	05	TAPA FURO AMARELO_GEM C/50 12MM										7,33
2860	Estoque	01	TAPA FURO AMEIXA_NEGRA C/50 12MM										1,68
2861	Estoque	06	TAPA FURO ANDORRA 13MM TAPAFIX										8,96
2862	Estoque	07	TAPA FURO ANTIQUE_WOOD 13MM TAP										10,46
2863	Estoque	10	TAPA FURO ANTUERPIA C/50 12MM										17,46
2864	Estoque	09	TAPA FURO ARATON C/50 12MM										16,86
2865	Estoque	02	TAPA FURO ARGILA 13MM TAPAFI										3,31
2866	Estoque	15	TAPA FURO ARGILA CS C/50 12MM										25,27
2867	Estoque	10	TAPA FURO ASPEN 13MM TAPAFI										15,88
2868	Estoque	02	TAPA FURO AURIS 13MM TAPAF										3,17
2869	Estoque	48	TAPA FURO BCO 08MM CRIATIVA										92,41
2870	Estoque	46	TAPA FURO BCO 10MM CRIATIVA										91,30
2871	Estoque	30	TAPA FURO BCO 12MM CRIATIVA										64,28
2872	Estoque	500	TAPA FURO BCO TX C/50 12MM										530,59
2873	Estoque	1735	TAPA FURO BCO TX C/52 12MM										1.023,40
2874	Estoque	03	TAPA FURO BCO_LARISSA 13MM TAPAFIX										4,75
2875	Estoque	46	TAPA FURO BCO_SUPR_CS C/15 18MM										48,13
2876	Estoque	38	TAPA FURO BCO_SUPR_CS C/50 12MM										65,43
2877	Estoque	14	TAPA FURO BERINJELA C/50 12MM										21,94
2878	Estoque	23	TAPA FURO BLANCHE C/50 12MM										39,17
2879	Estoque	1372	TAPA FURO BRANCO TX C/15 18MM										1.067,81
2880	Estoque	08	TAPA FURO BRUMA C/50 12MM MASISA										13,48
2881	Estoque	10	TAPA FURO BUFALO C/50 12MM										19,49
2882	Estoque	10	TAPA FURO BUILD C/50 12MM										18,73
2883	Estoque	07	TAPA FURO CANELA CS 13MM TAP										11,51
2884	Estoque	08	TAPA FURO CANELA CS C/15 18MM										7,55
2885	Estoque	09	TAPA FURO CANELA CS C/50 12MM										15,04
2886	Estoque	08	TAPA FURO CANELATO C/15 18MM										7,77



RELAÇÃO E VALORES DE BENS MÓVEIS - TOM DA COR

BEM PAT	GRUPO	QUANT.	DESCRIÇÃO	VALOR DE NOVO (VN)	VU (a.)	IR (a.)	VR (%)	CM	CT	FA	K	D	VALOR JUSTO DE MERCADO (VM) (R\$)
2887	Estoque	05	TAPA FURO CANELATO C/50 12MM										8,40
2888	Estoque	63	TAPA FURO CANOVAS 13MM TAPAFIX										72,10
2889	Estoque	06	TAPA FURO CAPUCCINO C/50 12MM										9,59
2890	Estoque	09	TAPA FURO CAPUT C/50 12MM										16,86
2891	Estoque	09	TAPA FURO CASTANHA BC OC/50 12MM MA										14,88
2892	Estoque	09	TAPA FURO CHAMOIS C/50 12MM										15,37
2893	Estoque	10	TAPA FURO CHIARO 13MM TAPAFIX										14,95
2894	Estoque	05	TAPA FURO CILENTO C/50 12MM										9,36
2895	Estoque	47	TAPA FURO CILI_BIANCO 13MM TAP										72,12
2896	Estoque	07	TAPA FURO CILI_CINZA LACA 13MM TAP										10,48
2897	Estoque	01	TAPA FURO CILI_FLO CS 13MM TA										1,60
2898	Estoque	06	TAPA FURO CILIEGIO C/50 12MM										9,92
2899	Estoque	03	TAPA FURO CINZA_ITALI 13MM TAPAFI										4,48
2900	Estoque	10	TAPA FURO CINZELL C/50 12MM										19,51
2901	Estoque	138	TAPA FURO CIOCCOLATO 13MM TAPAFIX										162,64
2902	Estoque	12	TAPA FURO CIPRE_BAIK C/50 12MM										19,84
2903	Estoque	17	TAPA FURO COBRE 13MM TAPAFIX										19,84
2904	Estoque	10	TAPA FURO COLL C/50 12MM										16,95
2905	Estoque	05	TAPA FURO CONNECT C/15 18MM										5,21
2906	Estoque	07	TAPA FURO COURO_CAFE 13MM TAPAFIX										11,11
2907	Estoque	10	TAPA FURO CREMA C/50 12MM MASISA										17,46
2908	Estoque	07	TAPA FURO CV_FRANCES 13MM TAPAFI										11,10
2909	Estoque	18	TAPA FURO CV_DAKAR C/15 18MM										16,99
2910	Estoque	07	TAPA FURO CV_DAKAR C/50 12MM										11,06
2911	Estoque	01	TAPA FURO CV_HAVAN 13MM TAPA										1,57
2912	Estoque	13	TAPA FURO CV_LEGGE C/50 12MM										21,46
2913	Estoque	14	TAPA FURO CV_MEL C/50 12MM MASISA										23,88
2914	Estoque	08	TAPA FURO CV_MEZZ 13MM TAPAFI										13,72
2915	Estoque	12	TAPA FURO CV_MEZZ C/50 12MM										17,57
2916	Estoque	12	TAPA FURO CV_NATU 13MM TAPAF										18,54
2917	Estoque	01	TAPA FURO CV_RISTR 13MM TAP										1,69
2918	Estoque	04	TAPA FURO CV_RISTR C/50 12MM										6,29
2919	Estoque	10	TAPA FURO CV_SEVI C/15 18MM										10,27
2920	Estoque	10	TAPA FURO CV_SEVI C/50 12MM										16,84
2921	Estoque	14	TAPA FURO CV_TERRAZ C/50 12MM										22,03
2922	Estoque	18	TAPA FURO DUET_MO 13MM TAPAFI										26,91
2923	Estoque	12	TAPA FURO EBANO CS C/50 12MM										23,69



RELAÇÃO E VALORES DE BENS MÓVEIS - TOM DA COR

BEM PAT	GRUPO	QUANT.	DESCRIÇÃO	VALOR DE NOVO (VN)	VU (a.)	IR (a.)	VR (%)	CM	CT	FA	K	D	VALOR JUSTO DE MERCADO (VM) (R\$)
2924	Estoque	07	TAPA FURO ELMO_DUBAI C/50 12MM										10,89
2925	Estoque	12	TAPA FURO ELMO_SUICO C/50 12MM										19,25
2926	Estoque	01	TAPA FURO FENDI 13MM TAPAFIX										1,71
2927	Estoque	14	TAPA FURO FENDI C/50 12MM										23,25
2928	Estoque	15	TAPA FURO FRAPE C/50 12MM										25,08
2929	Estoque	15	TAPA FURO FRASS_WHISKEY 13 MM										23,82
2930	Estoque	10	TAPA FURO GRAFITE C/50 12MM										16,25
2931	Estoque	09	TAPA FURO GRAFITO CS C/50 12MM										15,36
2932	Estoque	10	TAPA FURO GRIGIO C/50 12MM										16,50
2933	Estoque	21	TAPA FURO HUNTER C/50 12MM										34,70
2934	Estoque	19	TAPA FURO ICELAND C/15 18MM										19,83
2935	Estoque	06	TAPA FURO ICELAND C/50 12MM										10,27
2936	Estoque	10	TAPA FURO INOVA C/50 12MM										16,84
2937	Estoque	06	TAPA FURO JADE C/50 12MM										11,24
2938	Estoque	07	TAPA FURO JAUZI 13MM TAPAFI										11,86
2939	Estoque	07	TAPA FURO JAUZI C/50 12MM										10,76
2940	Estoque	03	TAPA FURO JEANS 13MM TAPAFIX										4,08
2941	Estoque	05	TAPA FURO KASHIMIR C/50 12MM										8,74
2942	Estoque	10	TAPA FURO LASSEN C/50 12MM										17,46
2943	Estoque	07	TAPA FURO LASSEN CS 13MM TAPAFI										12,00
2944	Estoque	08	TAPA FURO LASSEN CS 19MM TAPAFI										15,25
2945	Estoque	06	TAPA FURO LINH_GR 13MM TAPA										9,20
2946	Estoque	20	TAPA FURO LINH_GR C/15 18MM JN										18,87
2947	Estoque	09	TAPA FURO LINH_GR C/50 12MM JN										15,54
2948	Estoque	08	TAPA FURO LINHO COURO C/50 12MM										13,98
2949	Estoque	05	TAPA FURO LINHO_GUA 13MM TAPAFI										5,68
2950	Estoque	14	TAPA FURO LINHO_WOOD 13MM TAP										20,97
2951	Estoque	18	TAPA FURO LINO CS C/50 12MM										30,16
2952	Estoque	17	TAPA FURO LONDON 13MM TAPA										25,45
2953	Estoque	09	TAPA FURO LOTUS C/50 12MM										17,00
2954	Estoque	06	TAPA FURO LOURO_FREIJO C/50 12MM										10,10
2955	Estoque	06	TAPA FURO MALAGA C/50 12MM										11,24
2956	Estoque	25	TAPA FURO MARFIM 08MM STARPLAST										13,00
2957	Estoque	23	TAPA FURO MENTASHE 13MM TAPAF										34,43
2958	Estoque	08	TAPA FURO METALIC_SUEDE 13MM TAP										11,98
2959	Estoque	14	TAPA FURO MEZZ_BIA C/50 12MM										23,38
2960	Estoque	08	TAPA FURO MEZZ_CASTA C/50 12MM										12,92



RELAÇÃO E VALORES DE BENS MÓVEIS - TOM DA COR

BEM PAT	GRUPO	QUANT.	DESCRIÇÃO	VALOR DE NOVO (VN)	VU (a.)	IR (a.)	VR (%)	CM	CT	FA	K	D	VALOR JUSTO DE MERCADO (VM) (R\$)
2961	Estoque	14	TAPA FURO MILANO_SILK C/50 12MM										23,99
2962	Estoque	07	TAPA FURO MOCCA C/50 12MM										11,64
2963	Estoque	14	TAPA FURO MONTEGO_BLANC 13MM TAPAFI										22,23
2964	Estoque	04	TAPA FURO MURANO 13MM TAPA										6,34
2965	Estoque	10	TAPA FURO NEVOA C/50 12MM MASISA										16,76
2966	Estoque	14	TAPA FURO NIMBUS C/50 12MM										27,37
2967	Estoque	08	TAPA FURO NOCCIOLA 13MM TAPAFIX										13,50
2968	Estoque	24	TAPA FURO NOCE_ATHE 13MM TAPAFI										37,39
2969	Estoque	20	TAPA FURO NOCE_MACC 13MM TAPA										29,94
2970	Estoque	14	TAPA FURO NOCE_NAT C/50 12MM										24,14
2971	Estoque	06	TAPA FURO NOG_SEV C/50 12MM										9,94
2972	Estoque	08	TAPA FURO NOG_TERRAC 13MM TAPA										14,50
2973	Estoque	10	TAPA FURO NOG_TERRAC C/50 12MM										16,82
2974	Estoque	98	TAPA FURO NOG_TERRAM 13MM TAPAFI										117,28
2975	Estoque	06	TAPA FURO NOGAL_MALA 13MM TAP										9,52
2976	Estoque	250	TAPA FURO NOGAL_MALBEC 13MM TAPAFI										300,62
2977	Estoque	04	TAPA FURO NORONHA C/50 12MM										7,51
2978	Estoque	06	TAPA FURO NORUS C/50 12MM										14,23
2979	Estoque	18	TAPA FURO NOVA_IMBUIA C/50 12MM										31,23
2980	Estoque	10	TAPA FURO NUDE C/15 18MM										10,65
2981	Estoque	06	TAPA FURO NUDE C/50 12MM										10,47
2982	Estoque	15	TAPA FURO ONIX C/50 12MM										25,11
2983	Estoque	07	TAPA FURO OURO C/50 12MM										12,22
2984	Estoque	09	TAPA FURO OVO C/50 12MM										15,71
2985	Estoque	09	TAPA FURO PALE C/50 12MM										16,86
2986	Estoque	190	TAPA FURO PAPHYRUS 13MM TAPAFIX										220,63
2987	Estoque	10	TAPA FURO PAU_FERRO C/50 12MM										19,49
2988	Estoque	09	TAPA FURO PEROBA 13MM TAPA										13,47
2989	Estoque	14	TAPA FURO PIOMBO C/15 18MM JN										13,22
2990	Estoque	05	TAPA FURO PIOMBO C/50 12MM										8,68
2991	Estoque	10	TAPA FURO PIXEL C/50 12MM										17,46
2992	Estoque	10	TAPA FURO PORTO 13 MM										15,85
2993	Estoque	01	TAPA FURO PRETO 08MM CRIATIVA										1,30
2994	Estoque	03	TAPA FURO PRETO C/15 18MM										3,07
2995	Estoque	01	TAPA FURO PROVENCE C/50 12MM										1,45
2996	Estoque	09	TAPA FURO RAVEN C/50 12MM										16,86
2997	Estoque	08	TAPA FURO ROSA_MILKSHAKE C/50 12MM										12,76



RELAÇÃO E VALORES DE BENS MÓVEIS - TOM DA COR

BEM PAT	GRUPO	QUANT.	DESCRIÇÃO	VALOR DE NOVO (VN)	VU (a.)	IR (a.)	VR (%)	CM	CT	FA	K	D	VALOR JUSTO DE MERCADO (VM) (R\$)
2998	Estoque	20	TAPA FURO ROV_CHIA 13MM TAPAFI										29,92
2999	Estoque	04	TAPA FURO ROV_MIRO C/50 12MM										6,35
3000	Estoque	01	TAPA FURO ROV_MIRO CS 13MM TAP										1,77
3001	Estoque	07	TAPA FURO SAL_ROSA C/50 12MM										13,64
3002	Estoque	21	TAPA FURO SALINA 13MM TAPAFIX										31,44
3003	Estoque	01	TAPA FURO SANTORINI 13MM TAPAFI										1,48
3004	Estoque	14	TAPA FURO SANTORINI C/50 12MM										23,30
3005	Estoque	87	TAPA FURO SAVANA C/15 18MM										103,52
3006	Estoque	133	TAPA FURO SAW_CUT 13MM TAPAFIX										155,61
3007	Estoque	01	TAPA FURO STYLE C/50 12MM										1,87
3008	Estoque	07	TAPA FURO TABACO C/50 12MM										11,79
3009	Estoque	14	TAPA FURO TEKA_ARTI C/15 18MM										13,77
3010	Estoque	08	TAPA FURO TEKA_ARTI C/50 12MM										13,78
3011	Estoque	07	TAPA FURO TEKA_BAR C/50 12MM										11,08
3012	Estoque	10	TAPA FURO TERRACOTA C/50 12MM										16,84
3013	Estoque	08	TAPA FURO TINTO C/50 12MM										15,59
3014	Estoque	07	TAPA FURO TOKAI C/50 12MM										11,21
3015	Estoque	09	TAPA FURO UNIQUE C/50 12MM										16,86
3016	Estoque	10	TAPA FURO URBAN C/50 12MM										18,72
3017	Estoque	10	TAPA FURO VENEZIA C/50 12MM										15,94
3018	Estoque	01	TAPA FURO VENEZIA CS 13MM TAPAFI										1,71
3019	Estoque	04	TAPA FURO VERMELHO_SC C/50 12MM										5,86
3020	Estoque	08	TAPA FURO VINCI C/50 12MM										14,95
3021	Estoque	06	TAPA FURO VOLPI C/50 12MM										11,27
3022	Estoque	08	TAPA FURO WALNUT C/15 18MM										7,61
3023	Estoque	05	TAPA FURO WALNUT C/50 12MM										7,92
3024	Estoque	12	TAPA FURO WENGUE C/50 12MM										19,86
3025	Estoque	12	TAPA FURO WENGUE_CAS 13MM TAPAFIX										17,52
3026	Estoque	04	TAPA FURO WOOD 13MM TAPAFIX										6,10
3027	Estoque	14	TAPA FURO ZENRYS CS C/50 12MM										26,33
3028	Estoque	13	TERMINAL COAXIAL LT P/TV MD BC INJE										36,84
3029	Estoque	05	TEXTURA BRANCA 1KG TOM										5,50
3030	Estoque	09	THINNER DR4407 0,9L SAYELA										49,80
3031	Estoque	01	THINNER ESPECIAL DN4242L5 5L SAYELA										44,42
3032	Estoque	15	THINNERESPECIAL DN4280QT 0,9L SAYE										200,33
3033	Estoque	275	TOMADA 2P COMPOSE NOVA MD BCO INJE										1.222,22
3034	Estoque	97	TOMADA 2P COMPOSE NOVA MD MGN INJE										451,77



RELAÇÃO E VALORES DE BENS MÓVEIS - TOM DA COR

BEM PAT	GRUPO	QUANT.	DESCRIÇÃO	VALOR DE NOVO (VN)	VU (a.)	IR (a.)	VR (%)	CM	CT	FA	K	D	VALOR JUSTO DE MERCADO (VM) (R\$)
3035	Estoque	115	TOMADA 2P COMPOSE NOVA MD PTO INJE										492,82
3036	Estoque	04	TOMADA 2P T NBR10A NOVA MD MNO INJE										17,61
3037	Estoque	90	TOMADA 2P T NBR10A NOVA MD MRF INJE										242,11
3038	Estoque	08	TOMADA 2P T NBR10A NOVA MD PTO INJE										35,55
3039	Estoque	01	TOMADA 2P T NBR20 AMPERES MD MNO WE										4,72
3040	Estoque	01	TOMADA 2P T NBR20 AMPERES MD PTO WE										4,78
3041	Estoque	142	TOMADA BCO 10A LUMITEK										1.054,29
3042	Estoque	107	TOMADA BCO 20A LUMITEK										780,31
3043	Estoque	11	TOMADA C/02 TELEFONE MD MRF INJE										25,04
3044	Estoque	02	TOMADA INTERNET 5E MD PRETA INJE										16,60
3045	Estoque	106	TOMADA PTO 10A LUMITEK										777,44
3046	Estoque	46	TOMADA PTO 20A LUMITEK										339,87
3047	Estoque	06	TOMADA SIMPLES 2P BRANCA RENZEX										12,39
3048	Estoque	20	TOMADA SIMPLES 2P PRETA RENZEX										41,47
3049	Estoque	09	TOMADA USB 1X5 1A LUMITEK										326,55
3050	Estoque	02	TORNO BANCADA TIPO MINI 2" VONDER										34,37
3051	Estoque	01	TRANSFORMADOR/RABICHO/PLUG RENZEX										23,08
3052	Estoque	23	TRAVA PORTA BRANCO IMPOCOM										286,71
3053	Estoque	20	TRAVA PORTA CROMADO IMPOCOM										254,69
3054	Estoque	15	TRENA ACO 5MTX19MM AUTO TRV VD PLUS										250,63
3055	Estoque	188	TRILHO TEL LIGHT 350MM METALNOX										752,81
3056	Estoque	02	TRILHO CREMALHEIRA 2M CINZA VONDER										20,55
3057	Estoque	34	TRILHO INVISIVEL SOFT CLOS 350MM										803,79
3058	Estoque	58	TRILHO INVISIVEL SOFT CLOS 400MM										1.546,21
3059	Estoque	133	TRILHO INVISIVEL SOFT CLOS 450MM										3.476,53
3060	Estoque	01	TRILHO LUCE MADEI 3000 INOX POL BMV										390,44
3061	Estoque	251	TRILHO TEL 250MM H45 35KG HD										1.230,72
3062	Estoque	648	TRILHO TEL 300MM H45 35KG HD										3.747,51
3063	Estoque	291	TRILHO TEL 300MM H45 GTV										1.461,76
3064	Estoque	1545	TRILHO TEL 350MM H45 35KG HD										10.699,03
3065	Estoque	670	TRILHO TEL 350MM H45 GTV										4.164,37
3066	Estoque	1451	TRILHO TEL 400MM H45 35KG HD										11.529,25
3067	Estoque	1504	TRILHO TEL 400MM H45 GTV										10.056,24
3068	Estoque	01	TRILHO TEL 400MM ZC 35KG HT										4.667,52
3069	Estoque	2816	TRILHO TEL 450MM H45 35KG HD										24.674,64
3070	Estoque	910	TRILHO TEL 450MM H45 GTV										6.668,15
3071	Estoque	1377	TRILHO TEL 500MM H45 35KG HD										13.602,13



RELAÇÃO E VALORES DE BENS MÓVEIS - TOM DA COR

BEM PAT	GRUPO	QUANT.	DESCRIÇÃO	VALOR DE NOVO (VN)	VU (a.)	IR (a.)	VR (%)	CM	CT	FA	K	D	VALOR JUSTO DE MERCADO (VM) (R\$)
3072	Estoque	1166	TRILHO TEL 500MM H45 GTV										9.796,33
3073	Estoque	244	TRILHO TEL 500MM ZC 35KG UNID HT										2.318,00
3074	Estoque	306	TRILHO TEL 550MM H45 35KG HD										3.154,25
3075	Estoque	60	TRILHO TEL 600MM H45 35KG HD										706,35
3076	Estoque	12	TRILHO TEL H45 350MM SOFT CLOSING										143,95
3077	Estoque	25	TRILHO TEL H45 400MM SOFT CLOSING										350,79
3078	Estoque	96	TRILHO TEL H45 450MM SOFT CLOSING										1.384,24
3079	Estoque	211	TRILHO TEL H45 500MM SOFT CLOSING										3.185,95
3080	Estoque	175	TRILHO TEL LIGHT 300MM H30 GTV										586,31
3081	Estoque	262	TRILHO TEL LIGHT 350MM H30 GTV										1.053,89
3082	Estoque	305	TRILHO TEL LIGHT 400MM H30 GTV										1.402,51
3083	Estoque	117	TRILHO TEL LIGHT 400MM METALNOX										552,96
3084	Estoque	486	TRILHO TEL LIGHT 450MM H30 GTV										2.468,11
3085	Estoque	40	TRILHO TEL LIGHT 450MM METALNOX										204,65
3086	Estoque	530	TRILHO TEL LIGHT 500MM METALNOX										2.636,88
3087	Estoque	58	TRILHO TEL MINI 250MM LIGHT H35 HD										166,52
3088	Estoque	56	TRILHO TEL MINI 300MM LIGHT H35 HD										193,48
3089	Estoque	164	TRILHO TEL MINI 350MM LIGHT H35 HD										659,15
3090	Estoque	14	TRILHO TEL MINI 400MM LIGHT FGVT										55,34
3091	Estoque	127	TRILHO TEL MINI 400MM LIGHT H35 HD										592,92
3092	Estoque	01	TRILHO TEL MINI 450MM LIGHT H35 HD										5,17
3093	Estoque	309	TRILHO TEL MINI 500MM LIGHT H35 HD										1.900,68
3094	Estoque	11	TRILHO TEL OCUL SLOW 400MM FGVTN										322,69
3095	Estoque	08	TRILHO TEL OCUL SLOW 450MM FGVTN										248,66
3096	Estoque	01	TRILHO TEL OCUL SLOW 500MM FGVTN										32,85
3097	Estoque	30	TRILHO TEL ONE TOUCH 400MM METAL										569,77
3098	Estoque	45	TRILHO TEL ONE TOUCH 450MM METAL										909,13
3099	Estoque	57	TRILHO TEL ONE TOUCH 500MM METAL										1.271,45
3100	Estoque	98	TRILHO TEL SELF CLOSE 350MM META										1.720,01
3101	Estoque	137	TRILHO TEL SELF CLOSE 400MM META										2.653,77
3102	Estoque	48	TRILHO TEL SELF CLOSE 450MM META										961,31
3103	Estoque	42	TRILHO TEL SELF CLOSE 500MM META										823,03
3104	Estoque	274	TRILHO TEL STEEL 350MM METALNOX										1.309,44
3105	Estoque	111	TRILHO TEL STEEL 400MM METALNOX										602,89
3106	Estoque	68	TRILHO TEL STEEL PTO 350MM METALNOX										360,29
3107	Estoque	47	TRILHO TEL TN SLOW 400MM FGVTN										936,58
3108	Estoque	132	TRILHO TEL TN SLOW 450MM FGVTN										2.211,96



RELAÇÃO E VALORES DE BENS MÓVEIS - TOM DA COR

BEM PAT	GRUPO	QUANT.	DESCRIÇÃO	VALOR DE NOVO (VN)	VU (a.)	IR (a.)	VR (%)	CM	CT	FA	K	D	VALOR JUSTO DE MERCADO (VM) (R\$)
3109	Estoque	200	TRILHO TELESCOPICO LIGHT 350MM FILE										757,10
3110	Estoque	70	TRILHO TELESCOPICO LIGHT 400MM FILE										379,89
3111	Estoque	119	TRILHO TELESCOPICO LIGHT 500MM FILE										653,74
3112	Estoque	252	TRILHO TELESCOPICO STANDARD 350MM										1.534,00
3113	Estoque	48	TUBO ALUM OBLONGO CROMADO 3MT MMO										427,78
3114	Estoque	23	TUBO CABID RED CROM 15X30X0, 5-0X30										177,89
3115	Estoque	16	TUBO CUR ACO REDONDO 1500MM BASE										260,58
3116	Estoque	51	TUBO REDONDO 3000MM CROM METALNOX										400,49
3117	Estoque	01	TUPIA DE MESA CLIENTE										2.572,00
3118	Estoque	01	TUPIA REFILADORA TU600 61X48 MAKSIW										1.884,86
3119	Estoque	13	VERNIZ NC BRILHANTE NB910400 3,6L S										1.129,05
3120	Estoque	07	VERNIZ NC FOSCO NO20985000 3,6L SAY										441,45
3121	Estoque	06	VERNIZ PU BRILHANTE FB612000 5L										510,10
3122	Estoque	02	WD 40 LUB										15,00
VALOR TOTAL (R\$):													3.491.711,27

VU (a.) = Vida Útil em anos.
IR (a.) = Idade Real.
VR (%) = Valor Residual.
CM = Coeficiente de Manutenção conforme tabela nº.01.
CT = Coeficiente de Trabalho conforme tabela nº.02.
FA = Fator de Ajuste = FA (CM, CT), conforme tabela nº.03.
K = Função de Ajuste = $K = (IR/VU) * FA$.
D = Função Depreciação = $f(K)$, Conforme tabela nº.04.
VN = Valor de Reposição (novo)
VM = Valor Justo de Mercado Atual = $[(1-VR) * D + VR] * VN$.
VU REM. = Vida Útil Remanescente
VR (R\$) = Valor Residual Remanescente

