



**ATILA SAUNER POSSE SOCIEDADE DE ADVOGADOS**  
**RECUPERAÇÃO JUDICIAL N. 0013590-89.2016.8.16.0025**  
**“GRUPO PASTORELLO”**

**Relatório de Atividades (art. 22, II, ‘c’ da LRJ)**

Visando dar publicidade às atividades das empresas devedoras, relata-se:

**i. Faturamento**

Segundo informações obtidas a partir dos relatórios gerenciais e de faturamento fornecidos pelas empresas Recuperandas – enviados nesta data por intermédio da consultoria interna em gestão que nelas atuam – apurou-se que o faturamento no mês de **JUNHO/2018** foi o seguinte:

COM. DE COMB. PAST.	MAXIMINO PASTORELLO	GP DISTRIBUIDORA DE COMBUSTÍVEIS	TOTAL
26.393.169,17	34.944.454,20	104.765.863,45	166.103.486,82

A título de comparação, convém examinar o faturamento dos meses anteriores, com apuração da variação:

EMPRESA	COMÉRCIO	%	MAXIMINO	%	GP DIST	%
DEZ/17	26.703.210,29	+1,89	23457347,87	-28,46	101.747.555,92	+0,18
JAN/18	27.341.392,06	+2,39	30755628,88	+31,11	100.964.028,65	-0,77
FEV/18	26.446.959,24	-3,27	34.123.131,93	+10,94	93.231.147,30	-7,65
MAR/18	27.192.133,22	+2,82	36.769.193,58	+7,75	101.906.520,42	+9,30
ABR/18	26.384.554,52	-2,97	39.583.325,66	+7,65	100.232.528,82	-1,64
MAI/18	27.792.183,16	+5,33	28.975.389,36	-26,80	85.455.136,25	-14,74
JUN/18	26.393.169,17	-5,03	34.944.454,20	+20,60	104.765.863,45	+22,60



**ATILA SAUNER POSSE**  
Sociedade de Advogados

Do mês de MAIO/2018 para JUNHO/2018, portanto, verificou-se variação positiva da ordem de **21,93%**:

SOMATÓRIO MAIO (R\$)	SOMATÓRIO JUNHO (R\$)
136.222.708,77	166.103.486,82
Variação:	<b>+21,93</b>

## ii. Caixa e disponibilidades

Os saldos de caixa no mês foram positivos, porém com redução em relação à sobra do mês anterior, alcançando a marca de **R\$ 302.989,00**.

Período	R\$
Set/2017	629.182,15
Out/2017	882.963,85
Nov/2017	814.800,45
Dez/2017	320.660,35
Jan/2018	487.033,26
Fevereiro/2018	514.267,51
Março/2018	499.254,36
Abril/2018	412.589,00
Mai/2018	418.610,00
Junho/2018	302.989,00
<b>Diferença</b>	<b>-27,62%</b>

## iii. Análises de demonstrações

Foi solicitada a emissão de demonstrações contábeis para fins de verificação do trimestre anterior, os quais foram submetidos à análise técnica, tendo-se apurado os resultados constantes do **ANEXO I**.

Dos exames efetuados, o que se nota é a presença significativa de capital de terceiros nas três operações do Grupo, a evidenciar o comprometimento de parcela expressiva do faturamento.



**ATILA SAUNER POSSE**  
Sociedade de Advogados

Questionada sobre a mencionada presença de capital de terceiros, a Consultoria Lima & Keppler, que atende às Recuperandas, esclareceu que aproximadamente R\$ 121 milhões do endividamento está sedimentado no próprio Edital de Credores da presente Recuperação Judicial, de maneira que não seriam exigíveis a prazo curto, mas tão somente por ocasião da aprovação do Plano e em conformidade com suas condições.

Disse a Consultoria em e-mail tratando sobre o tema:

*A maioria do endividamento e o capital de terceiros, resumem-se aos valores listados em RJ de 12/2016, que estão sendo carregados sem apurar juros desse período. Considerando media total de R\$219MM da análise X R\$121MM da RJ (sem trabalhista) temos em média R\$98MM de capital de terceiros e endividamento para o Grupo.*

No mês vindouro estes dados serão novamente examinados de maneira a depurar com maior detalhamento o resultado sobre a participação do capital de terceiros.

Eis o que havia a relatar, estando à disposição do Juízo e de demais interessados para informações complementares.

Curitiba, 09 de agosto de 2018.

**Atila Sauner Posse**  
OAB/PR 35.249



## ANEXO I EXAME DE DEMONSTRAÇÕES CONTÁBEIS

### (A) MAXIMINO PASTORELLO S.A.

Índices de Liquidez	mar/18	abr/18	mai/18
Índice de Liquidez Imediata	0,02	0,02	0,02
Índice de Liquidez Corrente	0,52	0,54	0,48
Índice de Liquidez Seca	0,49	0,50	0,44
Índice de Liquidez Geral	1,35	1,35	1,39

#### Índice de Endividamento

Índice de Endividamento Geral	79,74%	76,30%	88,43%
Índice de Participação de Capital de Terceiro	222,59%	211,68%	247,84%
Índice de Cobertura de Juros	1,02	0,97	0,92
Índice de Imobilização do Patrimônio Líquido	57,21%	56,96%	56,71%

#### Rentabilidade e Margem

Rentabilidade sobre o ativo	0,66%	0,88%	1,07%
Rentabilidade sobre o Patrimônio Líquido	2,62%	3,47%	3,98%
Margem Líquida	0,87%	0,83%	0,79%
Margem Operacional	704,24%	699,42%	742,09%

Capital de Terceiros	57.025.793,54	54.232.026,45	63.493.476,50
----------------------	---------------	---------------	---------------

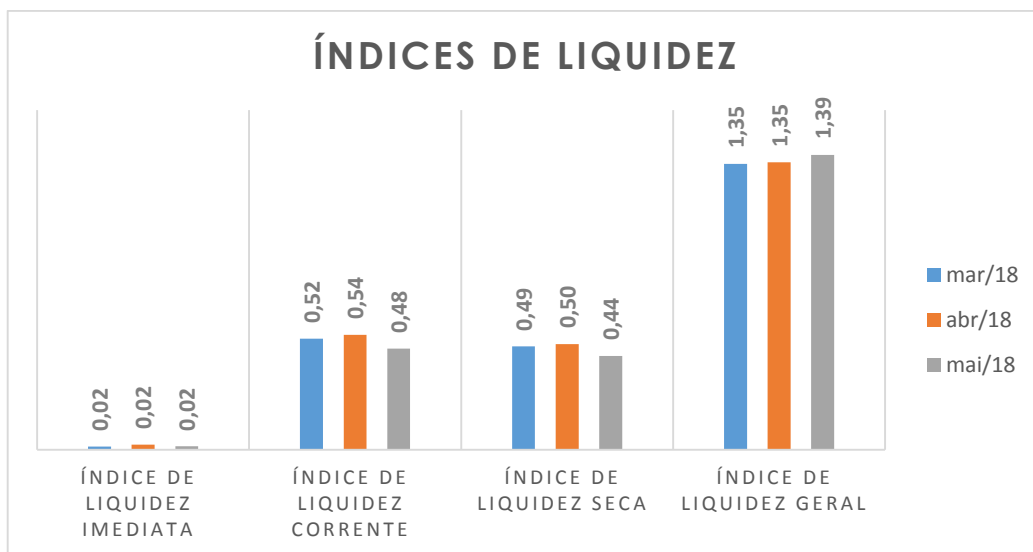

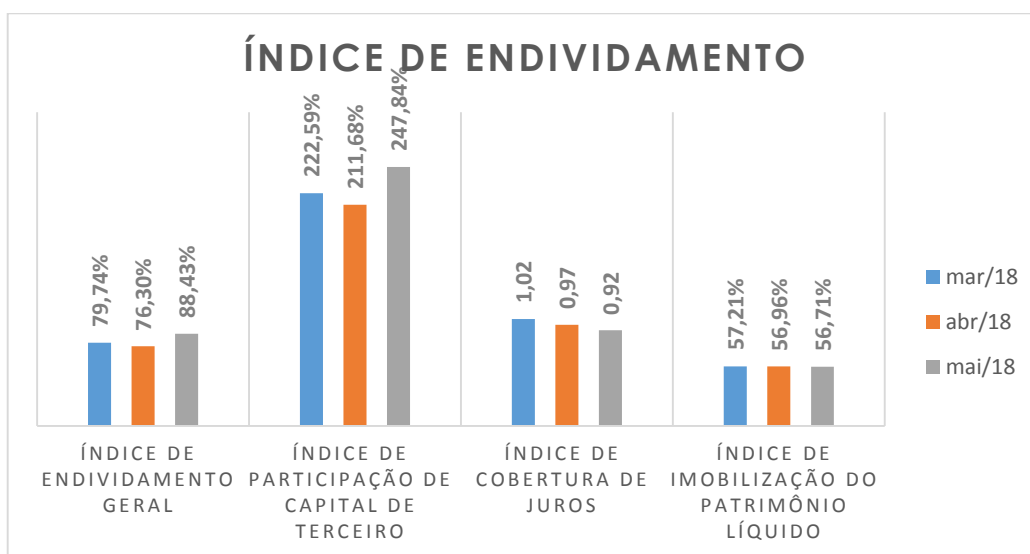
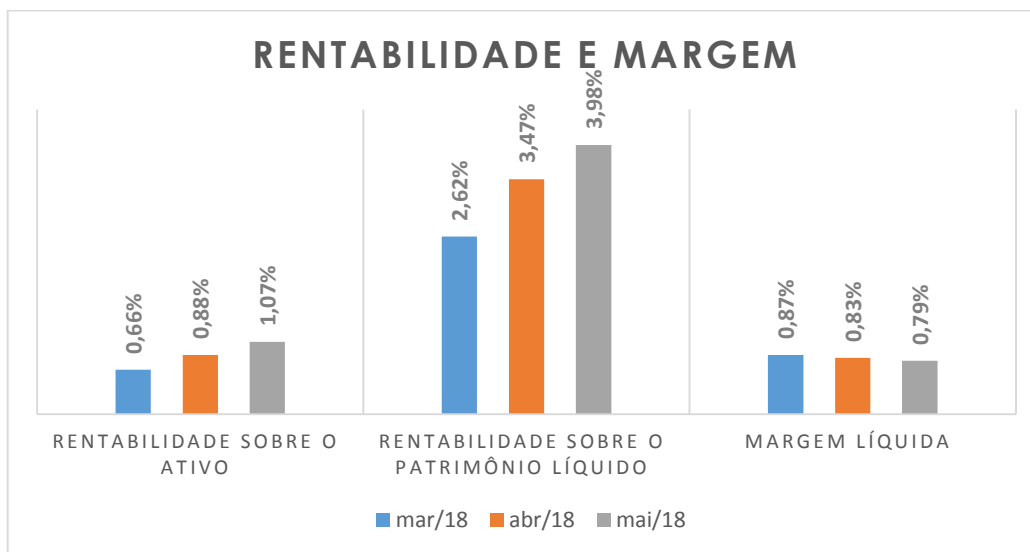



## (B) GP DISTRIBUIDORA DE COMBUSTÍVEIS S.A.

Índices de Liquidez	mar/18	abr/18	mai/18
Índice de Liquidez Imediata	0,06	0,06	0,07
Índice de Liquidez Corrente	1,00	1,00	1,07
Índice de Liquidez Seca	0,87	0,93	0,98
Índice de Liquidez Geral	1,13	1,14	1,14

Índice de Endividamento	mar/18	abr/18	mai/18
Índice de Endividamento Geral	133,66%	149,39%	154,88%
Índice de Participação de Capital de Terceiro	823,34%	1263,94%	790,24%
Índice de Cobertura de Juros	1,19	1,99	0,56
Índice de Imobilização do Patrimônio Líquido	262,47%	375,35%	239,58%

Rentabilidade e Margem	mar/18	abr/18	mai/18
Rentabilidade sobre o ativo	0,82%	0,43%	0,29%
Rentabilidade sobre o Patrimônio Líquido	7,90%	5,79%	2,44%
Margem Líquida	0,37%	0,56%	4,98%

	Mês/Ano: Março/2018	Mês/Ano: Abril/2018	Mês/Ano: Maio/2018
CAPITAL DE TERCEIROS	114.070.938,89	121.527.575,02	118.136.711,24

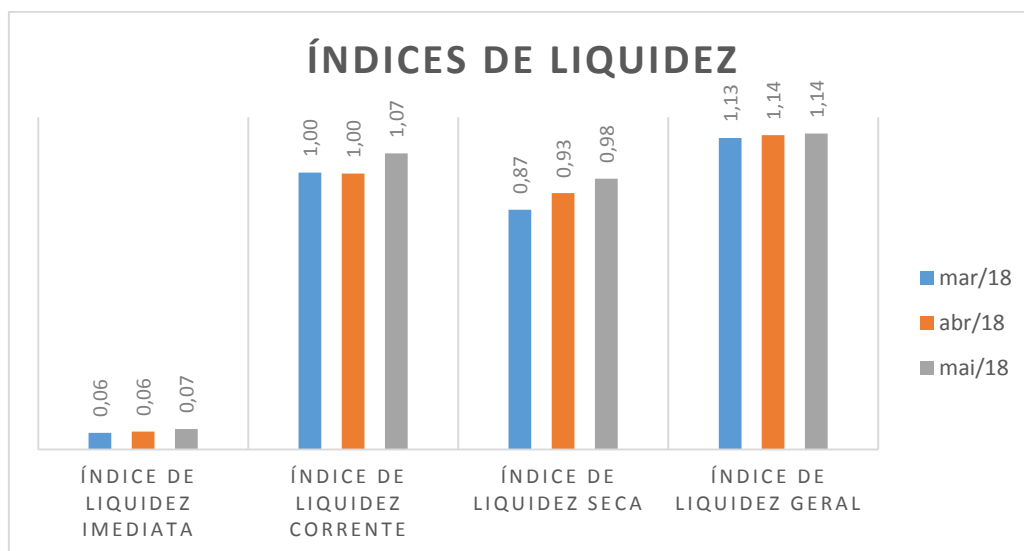



## ATILA SAUNER POSSE

Sociedade de Advogados

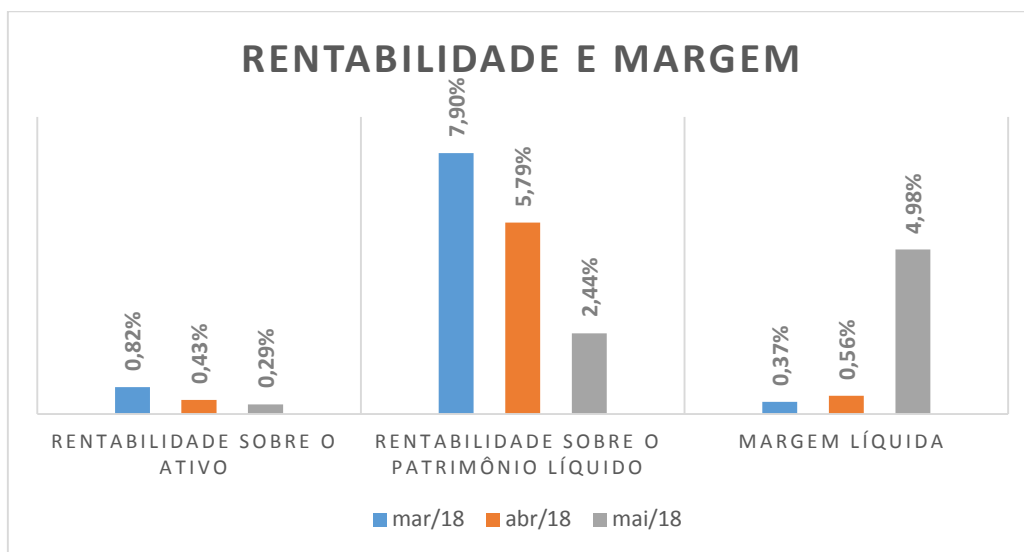
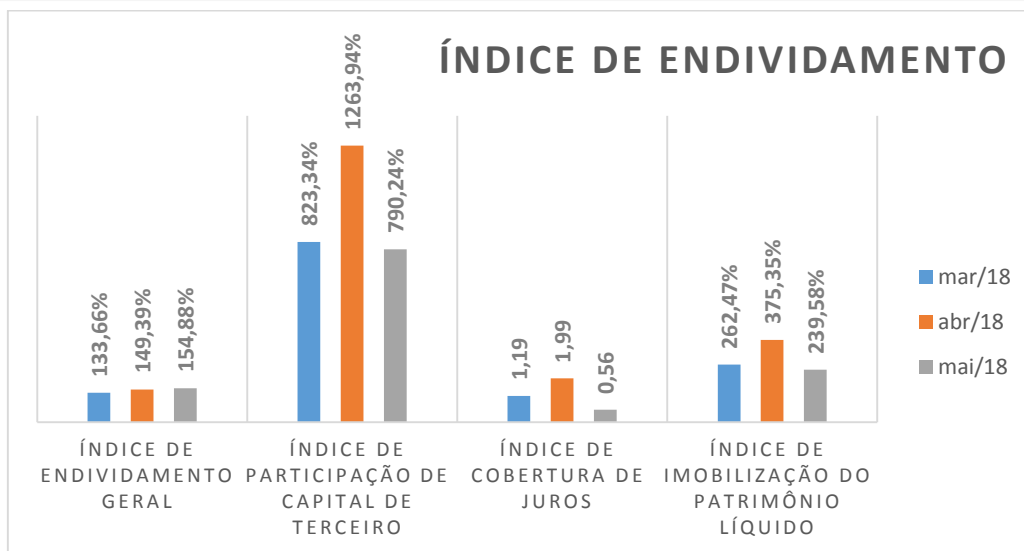



## (C) COMÉRCIO DE COMBUSTÍVEL PASTORELLO S.A.

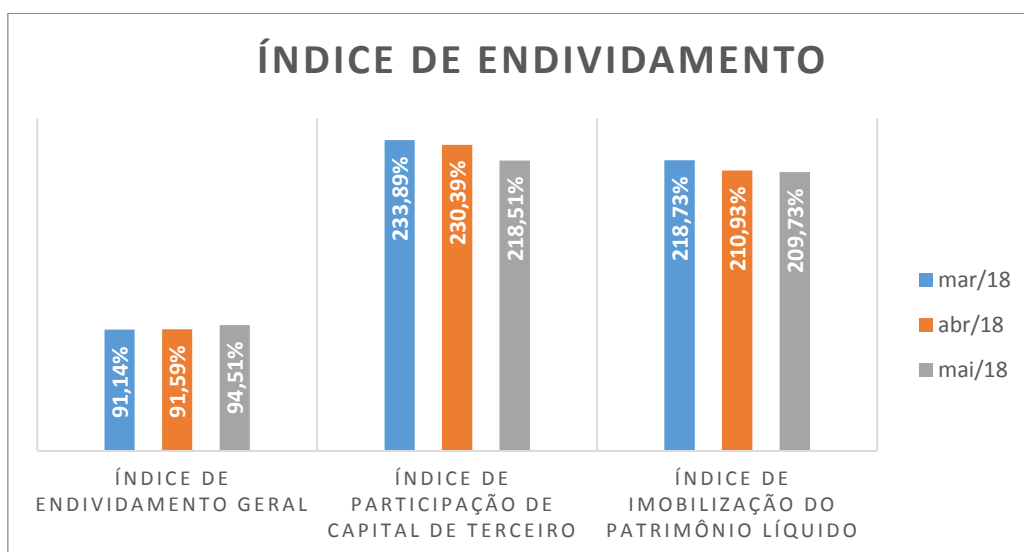
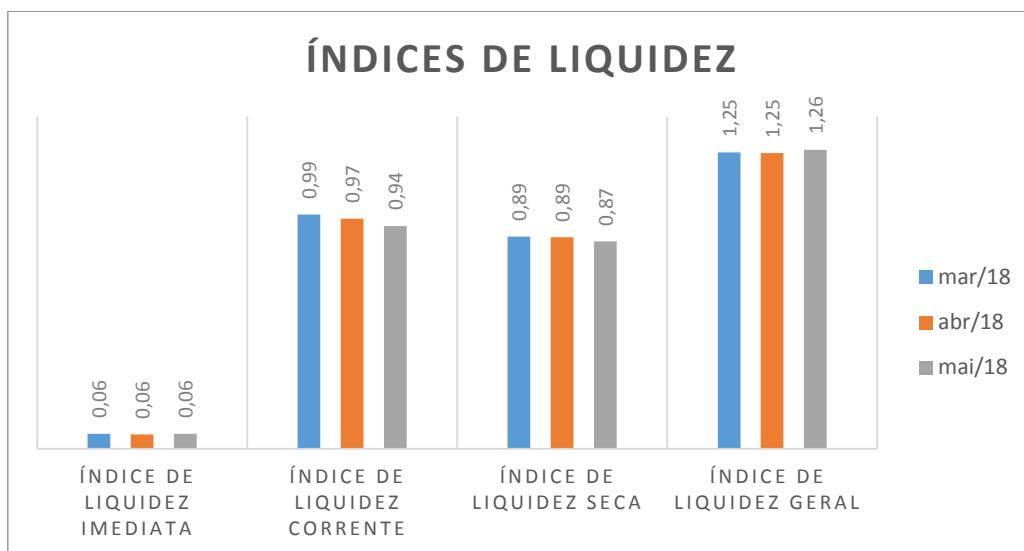



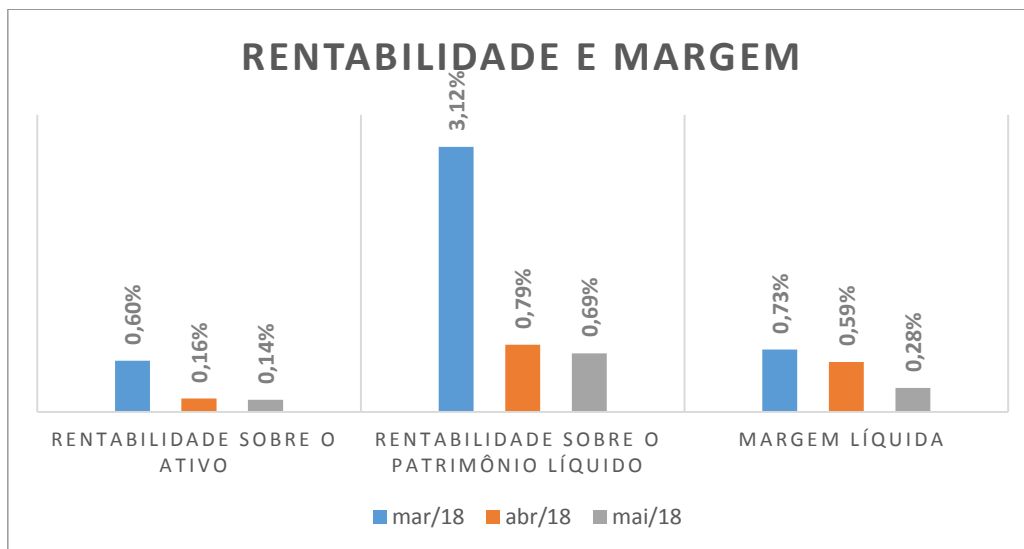

Análise de balanços elaboradas pelo profissional:

**Evandro Ferreira de Oliveira**

**Contabilista**

CRC PR 041159/O-8