

Bens Essenciais

Itaeté Movimentação Logística Ltda
Recuperação Judicial n. 0000684-62.2022.8.16.0185

- Relatório fotográfico
 - Resumo contratual
- Resumo das disponibilidades de equipamentos

Confeccionado por
Atila Sauner Posse - Administrador Judicial

Contratante - Usiminas

Atividade: Lavra de Mina

Data do contrato: 06/05/2021 a 06/07/2024

Local da atividade: Itatiaiuçu

Exigências contratuais

PQ - PLANILHA DE QUANTITATIVO				
Item	Descrição dos Serviço/Atividades	Quantidade de equipamentos previstos	Modelo	Quantidade prevista mensal
1	Caminhão basculante Mina	16 FIXAS + 3 RESERVAS	SCANIA G450 - CAÇAMBA 16M³	8.571
3	Escavadeira Mina	3 FIXAS + 1 RESERVA	CAT 320	952
4	Caminhão Pipa	2 FIXOS + 1 RESERVA	CAMINHÃO VW 32.360 + Pipa 20000l	193
5	Motoniveladora	2 FIXAS	CAT 140K OU 120K	161
6	Trator de Esteira Estéril	1 FIXO	CAT D6T	209
7	Trator de Esteira Estoque	1 FIXO	CAT D6T	209
9	Carregadeira Apoio	1 FIXA + 1 RESERVA	VOLVO L110 OU CAT 938	357

Contratante - Usiminas

Todas as atividades

Equipamentos utilizados no cumprimento do contrato

Informação da Recuperanda

Equip.	Equipamento	Classe Operacional	Espécie	Especificação@Fábrica	Fabricante	Modelo	Projeto
MN-CA003	140K	Motoniveladora	Equipamento	140	Cartepillar	140K	Musa
CB-MB025	Axor 4144	Cam. Basculante 16m ³	Equipamento	AXOR 4144	Mercedes Benz	Axor 4144	Musa
CB-MB026	Axor 4144	Cam. Basculante 16m ³	Equipamento	AXOR 4144	Mercedes Benz	Axor 4144	Musa
CB-MB027	Axor 4144	Cam. Basculante 16m ³	Equipamento	AXOR 4144	Mercedes Benz	Axor 4144	Musa
CB-MB029	Axor 4144	Cam. Basculante 16m ³	Equipamento	AXOR 4144	Mercedes Benz	Axor 4144	Musa
CB-MB032	Axor 4144	Cam. Basculante 16m ³	Equipamento	AXOR 4144	Mercedes Benz	Axor 4144	Musa
CB-MB035	Axor 4144	Cam. Basculante 16m ³	Equipamento	AXOR 4144	Mercedes Benz	Axor 4144	Musa
CB-MB036	Axor 4144	Cam. Basculante 16m ³	Equipamento	AXOR 4144	Mercedes Benz	Axor 4144	Musa
CB-MB037	Axor 4144	Cam. Basculante 16m ³	Equipamento	AXOR 4144	Mercedes Benz	Axor 4144	Musa
CB-MB038	Axor 4144	Cam. Basculante 16m ³	Equipamento	AXOR 4144	Mercedes Benz	Axor 4144	Musa
CC-VW002	Constellation 26.280	Comboio Misto	Equipamento	26280	Volkswagen	Constellation 26.280	Musa
CP-VW004	32.360 6x4	Cam. Pipa 10.000 l	Equipamento	32.360	Volkswagen	32.360 6x4	Musa
EH-CA015	336	Escavadeira Hid. 26 à 35 t	Equipamento	336	Cartepillar	336	Musa
EH-CA016	336	Escavadeira Hid. 26 à 35 t	Equipamento	336	Cartepillar	336	Musa
EH-CA017	336	Escavadeira Hid. 26 à 35 t	Equipamento	336	Cartepillar	336	Musa
EH-CA018	336	Escavadeira Hid. 26 à 35 t	Equipamento	336	Cartepillar	336	Musa
EH-CA019	336	Escavadeira Hid. 26 à 35 t	Equipamento	336	Cartepillar	336	Musa
TE-KO002	D61	Trator de Esteira 16 a 25 t	Equipamento	D61	Komatsu	D61	Musa

USIMINAS - Comparativo

disponibilidade empresa x exigência contratual

Equipamento	Informado	Contratado	Diferença
Motoniveladora	1	2	1
Cam. Basculante 16m ³	9	16	7
Comboio Misto	1	0	-1
Cam. Pipa 10.000 l	1	2	1
Escavadeira Hid. 26 à 35 t	5	3	-2
Trator de Esteira 16 a 25 t	1	2	1

Contratante - Yara Fertilizantes

Atividade: Produção de ácido sulfúrico

Data do contrato: 17/09/2020 a 17/09/2023

Local da atividade: Itatiaiuçu

Exigências contratuais

		MODELO	CONDIÇÃO
1	PÁ CARREGADEIRA	CATERPILLAR 924K	EQUIPAMENTO NOVO
2	CAMINHÃO BASCULANTE	Caminhão VW 17.230 - CAÇAMBA 7M ³	EQUIPAMENTO NOVO

Contratante - Yara Fertilizantes

Atividade: Produção de fertilizantes

Data do contrato: 17/09/2020 a 17/09/2023

Local da atividade: Itatiaiuçu

Exigências contratuais

		MODELO	CONDIÇÃO
1	PÁ CARREGADEIRA	CATERPILLAR 924K	EQUIPAMENTO NOVO
2	PÁ CARREGADEIRA	CATERPILLAR 924K	EQUIPAMENTO NOVO
3	PÁ CARREGADEIRA	CATERPILLAR 924K	EQUIPAMENTO NOVO
4	PÁ CARREGADEIRA	CATERPILLAR 924K	EQUIPAMENTO NOVO
5	CAMINHÃO BASCULANTE	Caminhão VW 17.230 - CAÇAMBA 7M ³	EQUIPAMENTO NOVO
6	EMPILHADEIRA	HYSTER H50FT	EQUIPAMENTO NOVO
7	MINI CARREGADEIRA	Mini Pá Carreg. BOBCAT S450	EQUIPAMENTO NOVO
8	MINI CARREGADEIRA	Mini Pá Carreg. BOBCAT S450	EQUIPAMENTO NOVO
9	ESCAVADEIRA	Escavad. CAT 320NG	EQUIPAMENTO NOVO
10	MUNCK	Caminhão Munck FordCargo	EQUIPAMENTO SEMINOVO (CONTRATO ATUAL)

Contratante - Yara Fertilizantes

Atividade: manuseio - alimentação moegas - carregamentos etc

Data do contrato: 17/09/2020 a 17/09/2023

Local da atividade: Itatiaiuçu

Exigências contratuais

		MODELO	CONDIÇÃO
1	PÁ CARREGADEIRA	CATERPILLAR 924K	EQUIPAMENTO NOVO
2	PÁ CARREGADEIRA	CATERPILLAR 924K	EQUIPAMENTO NOVO
3	PÁ CARREGADEIRA	CATERPILLAR 924K	EQUIPAMENTO NOVO
4	PÁ CARREGADEIRA	CATERPILLAR 924K	EQUIPAMENTO NOVO
5	PÁ CARREGADEIRA	CATERPILLAR 924K	EQUIPAMENTO NOVO
6	PÁ CARREGADEIRA	CATERPILLAR 924K	EQUIPAMENTO NOVO

Contratante - Yara Fertilizantes

Todas as atividades

Cláusulas contratuais

Ônus por eventual falta de máquinas/parada para reparos

Exigências contratuais

a) São obrigações da **CONTRATADA**:

- a. Fornecer equipamento em perfeitas condições de operação e executar integralmente os serviços ora contratados nos prazos e condições ora estabelecidos.
- b. As manutenções serão realizadas pela **CONTRATADA** dentro da unidade **CONTRATANTE**, que deverá disponibilizar espaço adequado para as manutenções. Os atendimentos serão realizados no prazo indicado em cada Anexo Técnico-Comercial, sendo que o técnico terá o prazo de até 24 horas a contar do chamado para finalizar os atendimentos, nos casos de parada/quebra do equipamento (exceto em casos que caracterizem negligência, imperícia, imprudência ou quando se der por mau uso comprovado pela **CONTRATANTE**).
- c. Havendo parada ou quebra de qualquer equipamento, independentemente da causa, a **CONTRATADA** disponibilizará equipamento reserva no mesmo dia da solicitação.
- d. Nos casos de manutenção corretiva, a **CONTRATADA** será responsável pelos componentes trocados devido a um desgaste normal dos mesmos, sendo que as quebras comprovadamente ocasionadas por acidentes ou uso incorreto dos equipamentos serão de responsabilidade da **CONTRATANTE**.

Contratante - Yara Fertilizantes

Todas as atividades

Equipamentos adicionais

Demais serviços e equipamentos

Além dos equipamentos Fixos, será apresentada nesta proposta, fornecimento Spot (sob demanda), conforme proposta comercial.

- **As solicitações devem ocorrer com no mínimo 30 dias de antecedência;**
- **O valor da Tabela acima é válido a partir da solicitação do prazo de utilização, ou seja, no caso de uma solicitação para 2 meses se prorrogada, não se considera os dois meses passados no cálculo da tarifa;**
- **Esta nova proposta é válida apenas para um novo contrato com vigência de 4 anos; este novo contrato também encerrará o atual contrato desde que haja a sua completa quitação.**
- **Estamos considerando 1 Caminhão basculante reserva durante toda a vigência do contrato e 1 Pá Carregadeira reserva durante os 5 meses de cada ano em que estaremos no Pico da Operação;**
- **A partir do 37º mês, com aviso de 90 dias de antecedência é possível desmobilizar até no máximo 3 equipamentos (limitando-se a 2 linha amarela e 1 caminhão) com seus respectivos operadores, sem custo adicional;**

Contratante - Yara Fertilizantes

Todas as atividades

Equipamentos utilizados no cumprimento do contrato

Informação da Recuperanda

Equip.	Equipamento	Classe Operacional	Espécie	Especificação@Fábri	Fabricante	Modelo	Projeto
259	Cargo 2423 B	Cam. Munck 01 à 10 t.m	Equipamento	2423 B	Ford	Cargo 2423 B	Yara
307	S70	Mini Carregadeira Pneu	Equipamento	S70	Bobcat	S70	Yara
382	Constellation 17.230	Cam. Basculante 7m³	Equipamento	VW - 17.230	Volkswagen	Constellation 17.230	Yara
383	Constellation 17.230	Cam. Basculante 7m³	Equipamento	VW - 17.230	Volkswagen	Constellation 17.230	Yara
386	S450	Mini Carregadeira Pneu	Equipamento	S450	Bobcat	S450	Yara
387	Constellation 17.230	Cam. Basculante 7m³	Equipamento	VW - 17.230	Volkswagen	Constellation 17.230	Yara
388	H2.0	Empilhadeira Elét. 4,1 à 8,0 t	Equipamento	H2.0 - 2,5UT	Hyster	H2.0	Yara
390	320	Escavadeira Hid. 16 à 25 t	Equipamento	320	Cartepillar	320	Yara
400	924K	Pá Carregadeira 16 à 19 t	Equipamento	924K	Cartepillar	924K	Yara
401	924K	Pá Carregadeira 13 à 16 t	Equipamento	924K	Cartepillar	924K	Yara
415	924K	Pá Carregadeira 13 à 16 t	Equipamento	924K	Cartepillar	924K	Yara
416	924K	Pá Carregadeira 13 à 16 t	Equipamento	924K	Cartepillar	924K	Yara
420	S70	Mini Carregadeira Pneu	Equipamento	S70	Bobcat	S70	Yara
421	924K	Pá Carregadeira 13 à 16 t	Equipamento	924K	Cartepillar	924K	Yara
422	924K	Pá Carregadeira 13 à 16 t	Equipamento	924K	Cartepillar	924K	Yara
423	924K	Pá Carregadeira 13 à 16 t	Equipamento	924K	Cartepillar	924K	Yara
424	924K	Pá Carregadeira 10 à 13 t	Equipamento	924K	Cartepillar	924K	Yara
425	924K	Pá Carregadeira 10 à 13 t	Equipamento	924K	Cartepillar	924K	Yara
PC-CA063	924K	Pá Carregadeira 10 à 13 t	Equipamento	924K	Cartepillar	924K	Yara
PC-CA064	924K	Pá Carregadeira 10 à 13 t	Equipamento	924K	Cartepillar	924K	Yara
PC-CA065	924K	Pá Carregadeira 10 à 13 t	Equipamento	924K	Cartepillar	924K	Yara

Contratante - Yara Fertilizantes

disponibilidade empresa x exigência contratual

Equipamento	Informado	Contratado	Diferença
Cam. Munck 01 à 10 t.m	1	1	0
Mini Carregadeira Pneu	3	2	-1
Cam. Basculante 7m ³	3	2	-1
Empilhadeira Elét. 4,1 à 8,0 t	1	1	0
Escavadeira Hid. 16 à 25 t	1	1	0
Pá Carregadeira 10/13-13/16-16/19	12	11	-1

Contratante - Mosaic Fertilizantes

Atividade: carregamento, transporte, movimentação e limpeza

Data do contrato: 01/04/2020 a 31/03/2025

Local da atividade: Araxá/MG

Exigências contratuais

MOSAIC - ARAXÁ					
Carregamento, transporte, manuseio e descarregamento de produtos. Remonte e desmonte de pilhas. Limpeza nos pisos das fábricas, diques, piscinas, ruas, canaletas etc. Conformação de barragens, manutenção, abertura e nivelamento de vias. Umectação, lavagem de vias e de equipamentos e atendimento eventual a combate incêndio (apoio brigada) com caminhão pipa.					
ITEM		EQUIPAMENTOS	FROTA PRINCIPAL	RESERVAS	MARCA/MODELO
1	Fertilizantes				
1.1	Alimentação da Acidulação II / Granulação II	Pá Carregadeira - c/2 caçambas retas sem dentes	1	1	Volvo L90F
1.2	Alimentação da Granulação I	Pá Carregadeira - caçamba reta sem dentes	1	1	Volvo L90F
1.3	Alimentação da Granulação III	Pá Carregadeira - caçamba reta sem dentes	1		CAT 9.50
1.4	Alimentação do Repasse I	Pá Carregadeira - caçamba similar a Cat 9.50 reta sem dentes	1		Volvo L90F
1.5	Alimentação do Repasse II	Pá Carregadeira - caçamba similar a Cat 9.50 reta sem dentes	1	1	Volvo L90F
		*Caminhão Basculante traçado - Capacidade 25Ton. Líquida	1		VW 17.230
		*Caminhão Basculante traçado 6x4 - Capacidade 35Ton. Líquida	2		MB Axor 4144
		Pá Carregadeira - caçamba reta sem dentes	1		CAT 9.50
		Pá Carregadeira - caçamba reta s/dentes e impl. p/remonte	1		Volvo L90F
1.7	Carregamento de campo com balança	Pá Carregadeira com balança - caçamba reta sem dentes	1		CAT 9.50
1.8	Serviço com Esvadeira	Escavadeira Hidráulica - caçamba c/dentes, impl. quebra pilha	1		CAT 320
	Serviço com Retroescavadeira de pneus	Retroescavadeira	1		CAT 416
1.9	Minicarregadeira Turno	Minicarregadeira com vassoura	1	1	CAT 262D
	Manipulador	Manipulador Telescópico	1		Manitou MT420H

Contratante - Mosaic Fertilizantes

Exigências contratuais

2	Beneficiamento, Barragem				
2.1	Beneficiamento, Serviços de Barragem	*Caminhão Basculante traçado 6x4 - Capacidade 35Ton. Líquida	3	1	MB Axor 4144
		Pá Carregadeira com balança - caçamba reta sem dentes	2	*1	CAT 9.50
		Pá Carregadeira - c/sistema High tip - caçamba reta sem dentes	1		Volvo L90F
		Retroescavadeira c/concha alongada	1		CAT 416
		Motoniveladora	1		Jhon Deere 620G
		Trator de esteiras com escarificador	1		Jhon Deere 750J
		Escavadeira Hidráulica - caçamba com dentes	1		CAT 336
		Escavadeira Hidráulica - caçamba com dentes	1		Jhon Deere 210G
		Caminhão Pipa - 20.000 litros, c/canhão superior e 2 mangueiras 50m	1		VW 24.280
		*Caminhão Basculante - Capacidade 25Ton. Líquida	1		VW 17.230
	Minicarregadeira com vassoura	1	1	New Holland L215	
3	Sulfúrico				
3.1	Alimentação de Enxofre	Pá Carregadeira - caçamba reta sem dentes	1		CAT 9.24
4	Infra e Fábricas com Pipa				
4.1	Administrativo	**Caminhão Pipa - 15.000 litros, c/canhão superior e 2 mangueiras 50m	1		VW 24.280
5	Equipamentos de Apoio				
5.1	Apoio	Caminhão Comboio - Capacidade 5.000 litros	1		VW 24.280
		Caminhão Prancha	1		VW 26.390

ITEM	EQUIPAMENTOS SOB DEMANDA	QUANT	MARCA/MODELO
1	Pá Carregadeira L90F	1	Volvo L90F
2	Minicarregadeira com vassoura	1	New Holland L215
3	*Caminhão Basculante traçado 6x4 - Capacidade 35Ton. Líquida	1	MB Axor 4144
4	Motoniveladora	1	Jhon Deere 620G
5	Escavadeira Hidráulica - caçamba com dentes	1	CAT 320
6	Escavadeira Hidráulica - Braço longo (20 mts.)	1	CAT 320
7	Retroescavadeira	1	CAT 416
8	Rolo Compactador	1	CAT CS423

Contratante - Mosaic Fertilizantes

Todas as atividades

Equipamentos utilizados no cumprimento do contrato

Informação da Recuperanda

Equip.	Equipamento	Classe Operacional	Espécie	Especificação@Fábrica	Fabricante	Modelo	Projeto
374	644K	Pá Carregadeira 16 à 19 t	Equipamento	644K	John Deere	644K	Mosaic
375	210G	Escavadeira Hid. 16 à 25 t	Equipamento	210 G	John Deere	210G	Mosaic
376	644K	Pá Carregadeira 16 à 19 t	Equipamento	644K	John Deere	644K	Mosaic
377	644K	Pá Carregadeira 16 à 19 t	Equipamento	644K	John Deere	644K	Mosaic
378	Constellation 32.360	Cam. Basculante 18m³	Equipamento	32.360	Volkswagen	Constellation 32.360	Mosaic
379	Constellation 32.360	Cam. Basculante 18m³	Equipamento	32.360	Volkswagen	Constellation 32.360	Mosaic
381	120K	Motoniveladora	Equipamento	120 K	Cartepillar	120K	Mosaic
389	210G	Escavadeira Hid. 16 à 25 t	Equipamento	210 G	John Deere	210G	Mosaic
391	Axor 4144	Cam. Basculante 16m³	Equipamento	AXOR 4144	Mercedes Benz	Axor 4144	Mosaic
392	Axor 4144	Cam. Basculante 16m³	Equipamento	AXOR 4144	Mercedes Benz	Axor 4144	Mosaic
393	Axor 4144	Cam. Basculante 16m³	Equipamento	AXOR 4144	Mercedes Benz	Axor 4144	Mosaic
394	Axor 4144	Cam. Basculante 16m³	Equipamento	AXOR 4144	Mercedes Benz	Axor 4144	Mosaic
396	Constellation 26.280	Cam. Pipa 20.000 l	Equipamento	26280	Volkswagen	Constellation 26.280	Mosaic
417	Constellation 26.280	Cam. Pipa 15.000 l	Equipamento	26280	Volkswagen	Constellation 26.280	Mosaic
418	Constellation 26.280	Cam. Pipa 20.000 l	Equipamento	26280	Volkswagen	Constellation 26.280	Mosaic
419	MTX 1840	Manipulador Telescópico	Equipamento	MTX1840	Manitou	MTX 1840	Mosaic

Contratante - Mosaic Fertilizantes

Todas as atividades

Equipamentos utilizados no cumprimento do contrato

Informação da Recuperanda

Equip.	Equipamento	Classe Operacional	Espécie	Especificação@Fábrica	Fabricante	Modelo	Projeto
279	26.220 6x4	Comboio Misto	Equipamento	26.220	Volkswagen	26.220 6x4	Mosaic
303	VM 330	Cavalo Mecânico Carga Seca	Equipamento	VM 330	Volvo	VM 330	Mosaic
207	S450	Mini Carregadeira Pneu	Equipamento	S450	Bobcat	S450	Mosaic
255	S450	Mini Carregadeira Pneu	Equipamento	S450	Bobcat	S450	Mosaic
290	S450	Mini Carregadeira Pneu	Equipamento	S450	Bobcat	S450	Mosaic
341	750 J-II	Trator de Esteira 16 a 25 t	Equipamento	750 JII	John Deere	750 J-II	Mosaic
355	Axor 4144	Cam. Basculante 16m³	Equipamento	AXOR 4144	Mercedes Benz	Axor 4144	Mosaic
356	Axor 4144	Cam. Basculante 16m³	Equipamento	AXOR 4144	Mercedes Benz	Axor 4144	Mosaic
357	Axor 4144	Cam. Basculante 16m³	Equipamento	AXOR 4144	Mercedes Benz	Axor 4144	Mosaic
326	L60F	Pá Carregadeira 13 à 16 t	Equipamento	L60F	Volvo	L60F	Mosaic
327	L90F	Pá Carregadeira 13 à 16 t	Equipamento	L90F	Volvo	L90F	Mosaic
328	L90F	Pá Carregadeira 13 à 16 t	Equipamento	L90F	Volvo	L90F	Mosaic
329	L90F	Pá Carregadeira 13 à 16 t	Equipamento	L90F	Volvo	L90F	Mosaic
330	L90F	Pá Carregadeira 13 à 16 t	Equipamento	L90F	Volvo	L90F	Mosaic
331	L90F	Pá Carregadeira 13 à 16 t	Equipamento	L90F	Volvo	L90F	Mosaic
332	L90F	Pá Carregadeira 13 à 16 t	Equipamento	L90F	Volvo	L90F	Mosaic
333	L90F	Pá Carregadeira 13 à 16 t	Equipamento	L90F	Volvo	L90F	Mosaic
334	L110F	Pá Carregadeira 16 à 19 t	Equipamento	L110F	Volvo	L110F	Mosaic
335	L110F	Pá Carregadeira 16 à 19 t	Equipamento	L110F	Volvo	L110F	Mosaic
336	L110F	Pá Carregadeira 16 à 19 t	Equipamento	L110F	Volvo	L110F	Mosaic
337	L110F	Pá Carregadeira 16 à 19 t	Equipamento	L110F	Volvo	L110F	Mosaic
338	L110F	Pá Carregadeira 16 à 19 t	Equipamento	L110F	Volvo	L110F	Mosaic
339	310L	Retroescavadeira 4x4	Equipamento	310L	John Deere	310L	Mosaic
340	310L	Retroescavadeira 4x4	Equipamento	310L	John Deere	310L	Mosaic
342	320	Escavadeira Hid. 16 à 25 t	Equipamento	320	Cartepillar	320	Mosaic
343	336	Escavadeira Hid. 26 à 35 t	Equipamento	336	Cartepillar	336	Mosaic
344	320	Escavadeira Hid. 16 à 25 t	Equipamento	320	Cartepillar	320	Mosaic
345	L218	Mini Carregadeira Pneu	Equipamento	L218	New Holland	L218	Mosaic
346	L218	Mini Carregadeira Pneu	Equipamento	L218	New Holland	L218	Mosaic
371	120K	Motoniveladora	Equipamento	120 K	Cartepillar	120K	Mosaic
372	210G LC	Escavadeira Hid. 16 à 25 t	Equipamento	210G LC	John Deere	210G LC	Mosaic
373	644K	Pá Carregadeira 16 à 19 t	Equipamento	644K	John Deere	644K	Mosaic

Contratante - Mosaic Fertilizantes

disponibilidade empresa x exigência contratual

Equipamento	Informado	Contratado	Diferença
Comboio Misto	1	1	0
Cavalo Mecânico Carga Seca	1	nl	0
Mini Carregadeira Pneu	5	5	0
Trator de Esteira 16 a 25 t	1	1	0
Cam. Basculante 16m ³	9	7	-2
Pá Carregadeira 13 à 16 t	17	17	0
Retroescavadeira 4x4	2	2	0
Escavadeira Hid. 16 à 25 t	6	5	-1
Motoniveladora	2	2	0
Cam. Pipa 20.000 l	2	1	-1
Cam. Pipa 15.000 l	1	1	0
Manipulador Telescópico	1	1	0

- O Cavalo mecânico Carga Seca não consta do contrato, mas é utilizado para o carregamento de demais máquinas;
- Caminhões e escavadeiras que existem além do contratado visam atendimento a operações *spot* e/ou redimensionamento depois do início das atividades.

Contratante - FOSPAR S/A

Atividade: movimentação de granéis em terminal

Data do contrato: 01/06/2019 a 31/05/2024

Local da atividade: Paranaguá

Exigências contratuais

- 3.2.5. Para sua execução, a CONTRATADA deverá manter, sempre disponível, 05 pás-carregadeiras Volvo L-90 com caçamba de 4,9m³ ou superior, dotadas do sistema high tip ou high dumping e balança de pesagem. A pá com balança devem ser devidamente calibrada para evitar retorno dos caminhões para ajuste de carga (retirada ou
- 3.2.6. Nesta operação está estimado 24 operadores de pá carregadeira e 01 Operador de Mini Carregadeira. (As especificações detalhadas do organograma e mão de obra está no item 7 desse memorial)
- 3.2.7. Deverá também disponibilizar, também, 01 minipá Bobcat ou similar, com implementos vassoura e concha, para execução de limpeza de vias, boxes e derramamentos de bicas.

Contratante - FOSPAR S/A

Atividade: movimentação de granéis na fábrica de fertilizantes

Data do contrato: 01/06/2019 a 31/05/2024

Local da atividade: Paranaguá

Exigências contratuais

- 3.3.3. Esta operação é realizada durante as 24 horas do dia, de segunda a domingo, dividida em turnos ininterruptos de 8 horas, com escala de revezamento 6x2 (folga de 02 dias a cada 06 dias trabalhados), para sua execução a CONTRATADA deverá manter, sempre disponível, 04 pás carregadeiras, sendo **02** pás carregadeiras com capacidade mínima de caçamba de 4.9m³ (item 3.1. na tabela 1), **01** pá carregadeira com capacidade mínima de caçamba de 3,0m³ para o abastecimento de moegas de rocha e demais necessidades operacionais (item 3.2. na tabela 1), bem como **01** para carregamento com capacidade mínima de caçamba de 4,9m³, dotada do sistema high tip ou high dumping e balança de pesagem (item 3.3. na tabela 1), devendo prever a necessidade de máquinas reservas, sendo 01 pá carregadeira para o carregamento final e 01 pá carregadeira para o abastecimento das moegas e demais necessidades, pois em caso de quebra de algum dos equipamentos a CONTRATADA deverá substituí-lo de imediato, sendo que o equipamento substituto deverá possuir os mesmos requisitos. (As especificações detalhadas dos
- 3.3.6. Deverá disponibilizar, também: 01 minipá Bobcat ou similar, com implementos vassoura (considerar 02 jogos) e concha, para apoio operacional como execução de limpeza de vias, boxes e derramamentos de bicas, com os respectivos operadores, e 01 Manipulador 16M/4ton para movimentação de bags e serviços gerais, será

Contratante - FOSPAR S/A

Atividade: movimentação na área do pier

Data do contrato: 01/06/2019 a 31/05/2024

Local da atividade: Paranaguá

Exigências contratuais

LISTA DE EQUIPAMENTOS FOSPAR				
Descarga, Carregamento, Transporte, Alimentação em Moega de Processo, Mo Atividades Operacionais na Área de Armazenagem e Exped Apoio às atividades no Terminal e Fábrica FOSPAR.				
ITEM	EQUIPAMENTOS	FROTA PRINCIPAL	RESERVAS	Opção I - Caterpillar
1	Equipamentos - Pier			
1.1	Escavadeira de Esteira	2	2	Caterpillar 313 D2L (100HP)
1.2	Pá Carregadeira	3	1	Caterpillar 924K (141HP)

Contratante - FOSPAR S/A

Atividade: movimentação na área do pier

Data do contrato: 01/06/2019 a 31/05/2024

Local da atividade: Paranaguá

Serviços adicionais

TABELA 2. CUSTOS DE SERVIÇOS EVENTUAIS

EQUIPAMENTOS PARA ATENDIMENTO DE SERVIÇOS EVENTUAIS			
-	EQUIPAMENTOS	Unidade Medida	Custo Variável
Eventuais	Escavadeira (Equipamento do Pier)	R\$/Hora	
	Pá Carregadeira (Equipamento do Pier)	R\$/Hora	
	Pá Carregadeira com concha 5m ³	R\$/Hora	
	Trator traçado de 180HP com engate hidráulico para vagões	R\$/Hora	
	Pá Carregadeira com engate para vagões	R\$/Hora	
	Mini Carregadeira	R\$/Hora	
	Manipuladora 16M/4ton	R\$/Hora	



Estes equipamentos tem de estar disponíveis para a prestação de serviços que não são necessariamente continuados, mas que estão sempre sendo requisitados.

Contratante - FOSPAR S/A

Todas as atividades

Equipamentos utilizados no cumprimento do contrato

Informação da Recuperanda

Equip.	Equipamento	Classe Operacional	Espécie	Especificação@Fábrica	Fabricante	Modelo	Projeto
136	W20 E	Pá Carregadeira 13 à 16 t	Equipamento	W20E	Case	W20 E	Fospar
137	W20 E	Pá Carregadeira 13 à 16 t	Equipamento	W20E	Case	W20 E	Fospar
138	W20 E	Pá Carregadeira 13 à 16 t	Equipamento	W20E	Case	W20 E	Fospar
145	TM 7040	Trator de Pneus	Equipamento	TM 7040	New Holland	TM 7040	Fospar
258	BH 180	Trator de Pneus	Equipamento	BH-180	Valtra	BH 180	Fospar
159	L90F	Pá Carregadeira 13 à 16 t	Equipamento	L90F	Volvo	L90F	Fospar
161	L90F	Pá Carregadeira 13 à 16 t	Equipamento	L90F	Volvo	L90F	Fospar
256	E 26 AC	Mini Escavadeira Hid.	Equipamento	E 26 AC	Bobcat	E 26 AC	Fospar
195	540-170	Manipulador Telescópico	Equipamento	540-170	JCB	540-170	Fospar
267	EC140B LCM	Escavadeira Hid. 01 à 15 t	Equipamento	EC140B LCM	Volvo	EC140B LCM	Fospar
221	313 D2L	Escavadeira Hid. 01 à 15 t	Equipamento	313 D2L	Cartepillar	313 D2L	Fospar
278	PC 130-8	Escavadeira Hid. 01 à 15 t	Equipamento	130-8	Komatsu	PC 130-8	Fospar
285	S450	Mini Carregadeira Pneu	Equipamento	S450	Bobcat	S450	Fospar
306	W20 F	Pá Carregadeira 13 à 16 t	Equipamento	W20F	Case	W20 F	Fospar
308	S450	Mini Carregadeira Pneu	Equipamento	S450	Bobcat	S450	Fospar
312	H-90 XT	Empilhadeira Comb. 4,1 à 8,0 t	Equipamento	H90 XT	Hyster	H-90 XT	Fospar
395	644K	Pá Carregadeira 16 à 19 t	Equipamento	644K	John Deere	644K	Fospar
351	L90F	Pá Carregadeira 13 à 16 t	Equipamento	L90F	Volvo	L90F	Fospar
352	L90F	Pá Carregadeira 13 à 16 t	Equipamento	L90F	Volvo	L90F	Fospar
361	644K	Pá Carregadeira 16 à 19 t	Equipamento	644K	John Deere	644K	Fospar
363	644K	Pá Carregadeira 16 à 19 t	Equipamento	644K	John Deere	644K	Fospar
380	L90F	Pá Carregadeira 13 à 16 t	Equipamento	L90F	Volvo	L90F	Fospar
385	S450	Mini Carregadeira Pneu	Equipamento	S450	Bobcat	S450	Fospar
EH-KO014	PC 130-8	Escavadeira Hid. 01 à 15 t	Equipamento	130-8	Komatsu	PC 130-8	Fospar
PC-CA059	938K	Pá Carregadeira 13 à 16 t	Equipamento	938K	Cartepillar	938K	Fospar
PC-CA060	938K	Pá Carregadeira 13 à 16 t	Equipamento	938K	Cartepillar	938K	Fospar
PC-VV061	L90F	Pá Carregadeira 13 à 16 t	Equipamento	L90F	Volvo	L90F	Fospar
PC-VV062	L90F	Pá Carregadeira 13 à 16 t	Equipamento	L90F	Volvo	L90F	Fospar

Contratante - FOSPAR S/A

disponibilidade empresa x exigência contratual

Equipamento	Informado	Contratado	Diferença
Pás Carregadeiras 13/16-16/1	13	16	3
Trator de Pneus	2	1	0
Mini Escavadeira Hid.	1	0	-1
Manipulador Telescópico	1	1	0
Escavadeira Hid. 01 à 15 t	4	4	0
Mini Carregadeira Pneu	3	2	-1
Empilhadeira Comb. 4,1 à 8,0	1	0	-1

- A miniescavadeira é utilizada para limpeza da área do terminal em áreas menores;
- Demais equipamentos que existem além do contratado visam atendimento a operações *spot* e/ou redimensionamento depois do início das atividades;
- Em visita ao local observou-se que mesmo com estes equipamentos há a geração de fila de espera de caminhões;
- Fotos demonstram que há grandes quantidades de fertilizante que dependem deste maquinário para movimentação.

Contratante - FOSPAR S/A

Atividade: movimentação na área do pier

Data do contrato: 01/06/2019 a 31/05/2024

Local da atividade: Paranaguá

Garantia de faturamento



A contratação presume a existência das máquinas para assegurar o faturamento mínimo.

Garantia Mínima Contratual

5.1. Fica estabelecido o mínimo anual e mensal dos seguintes valores

5.1.1. Pier Mensal: 166.600 ton Anual: 2.000.000 ton

5.1.2. Terminal Mensal: 125.000 ton Anual: 1.500.000 ton

5.1.3. Fábrica Mensal: 74.160 ton Anual: 890.000 ton

Compromisso mínimo de disponibilidade

Disponibilidade

6.9. A CONTRATADA deve manter os seguintes índices de disponibilidade operacional (horas que realmente impactam a operação):

PIER →	97%
TERMINAL TERRA →	97%
FÁBRICA →	99%



O descumprimento destas metas impõe à Recuperanda a locação de máquinas e ainda a sujeita a multas.

Contratante - July Quartzo

Atividade: movimentação em mina - Anglo Gold Ashanti

Data do contrato: 24/03/2021 a 24/03/2022 (prorrogado)

Local da atividade: Crixás, MG

Exigências contratuais

VEÍCULOS E CONFIGURAÇÕES	QUANTIDADE	FRANQUIA (HORAS)
Caminhão Basculante SCANIA G450, 6x4, com caçamba fabricada em Aço Hardox, com capacidade para 16m ³ e 30 Toneladas.	11	350
Caminhão Basculante MERCEDES BENZ Axor 4144, 6x4, com caçamba fabricada em Aço Hardox, com capacidade para 16m ³ e 30 Toneladas.	01	350

Contratante - July Quartzo

Atividade: movimentação em mina - Anglo Gold Ashanti

Data do contrato: 24/03/2021 a 24/03/2022 (prorrogado)

Local da atividade: Crixás, MG

Informação da Recuperanda

Equip.	Equipamento	Classe Operacional	Espécie	Especificação@Fábri	Fabricante	Modelo	Projeto
397	Axor 4144	Cam. Basculante 16m ³	Equipamento	AXOR 4144	Mercedes Benz	Axor 4144	Anglo Gold
402	G450 6x4	Cam. Basculante 16m ³	Equipamento	G450-XT	Scania	G450 6x4	Anglo Gold
403	G450 6x4	Cam. Basculante 16m ³	Equipamento	G450-XT	Scania	G450 6x4	Anglo Gold
404	G450 6x4	Cam. Basculante 16m ³	Equipamento	G450-XT	Scania	G450 6x4	Anglo Gold
405	G450 6x4	Cam. Basculante 16m ³	Equipamento	G450-XT	Scania	G450 6x4	Anglo Gold
406	G450 6x4	Cam. Basculante 16m ³	Equipamento	G450-XT	Scania	G450 6x4	Anglo Gold
407	G450 6x4	Cam. Basculante 16m ³	Equipamento	G450-XT	Scania	G450 6x4	Anglo Gold
410	G450 6x4	Cam. Basculante 16m ³	Equipamento	G450-XT	Scania	G450 6x4	Anglo Gold
411	G450 6x4	Cam. Basculante 16m ³	Equipamento	G450-XT	Scania	G450 6x4	Anglo Gold
412	G450 6x4	Cam. Basculante 16m ³	Equipamento	G450-XT	Scania	G450 6x4	Anglo Gold
413	G450 6x4	Cam. Basculante 16m ³	Equipamento	G450-XT	Scania	G450 6x4	Anglo Gold
414	G450 6x4	Cam. Basculante 16m ³	Equipamento	G450-XT	Scania	G450 6x4	Anglo Gold

Contratante - July Quartzo

disponibilidade empresa x exigência contratual

Equipamento	Informado	Contratado	Diferença
Caminhão Scania	11	11	0
Caminhão Mercedes	1	1	0

Contratante - VLI Multimodal

Atividade: movimentação de cargas em Terminal

Data do contrato: 09/04/2020 a 09/04/2023

Local da atividade: Complexo de Tubarão, Vitória/ES

Exigências contratuais

1.0	Custos Fixos		
1.1	Mobilização	vb	NA
1.2	Desmobilização	vb	NA
1.3	Pá Carregadeira - 24/7 hs	mês	8
1.4	Hora operada - Pá Carregadeira	Hora	500
1.5	Escavadeira - 24/7 hs	mês	2
1.6	Hora Operada - Escavadeira	Hora	400
1.7	Custo Fixo Indireto	mês	

Contratante - VLI Multimodal

Atividade: movimentação de cargas em Terminal

Data do contrato: 09/04/2020 a 09/04/2023

Local da atividade: Complexo de Tubarão, Vitória/ES

Informação da Recuperanda

Equip.	Equipamento	Classe Operacional	Espécie	Especificação@Fábrica	Fabricante	Modelo	Projeto
358	210G LC	Escavadeira Hid. 16 à 25 t	Equipamento	210G LC	John Deere	210G LC	VLI
359	210G LC	Escavadeira Hid. 16 à 25 t	Equipamento	210G LC	John Deere	210G LC	VLI
360	644K	Pá Carregadeira 16 à 19 t	Equipamento	644K	John Deere	644K	VLI
362	644K	Pá Carregadeira 16 à 19 t	Equipamento	644K	John Deere	644K	VLI
364	644K	Pá Carregadeira 16 à 19 t	Equipamento	644K	John Deere	644K	VLI
365	644K	Pá Carregadeira 16 à 19 t	Equipamento	644K	John Deere	644K	VLI
366	644K	Pá Carregadeira 16 à 19 t	Equipamento	644K	John Deere	644K	VLI
367	644K	Pá Carregadeira 16 à 19 t	Equipamento	644K	John Deere	644K	VLI
368	644K	Pá Carregadeira 16 à 19 t	Equipamento	644K	John Deere	644K	VLI
369	644K	Pá Carregadeira 16 à 19 t	Equipamento	644K	John Deere	644K	VLI

Contratante - VLI Multimodal

disponibilidade empresa x exigência contratual

Equipamento	Informado	Contratado	Diferença
Escavadeira Hid. 16 à 25 t	2	2	0
Pá Carregadeira 16 à 19 t	8	8	0

Diversos contratantes

Despesas com reposição de maquinário

Projeto	Cidade	Tipo	Equipamento	Marca/Modelo	Quantidade	Franquia	Valor/hora	Valor Mensal	Multa
Mosaic	Araxá-MG	Locação Direta	Pá Carregadeira	John Deere 524K	2	400	150,00	120.000,00	-
Mosaic	Araxá-MG	Locação Direta	Pá Carregadeira	John Deere 724K	1	400	285,00	114.000,00	-
Mosaic	Araxá-MG	Locação Direta	Pá Carregadeira	Volvo L-110	1	400	285,00	114.000,00	-
Mosaic	Araxá-MG	Locação Direta	Escavadeira	Sany SY-215	1	500	160,00	80.000,00	-
Fospar	Paranaguá	Locação pelo Cliente	Pás Carregadeiras	Volvo L-90	2	500	150,00	150.000,00	-
Yara	Paulínia - SP	Locação pelo Cliente	Pás Carregadeiras	John Deere	5	-	-	122.642,00	900.000,00
Usiminas	Itatiaiuçu - MG	Locação Direta	Escavadeira	Volvo EC-380	1	400	235,00	94.000,00	180.000,00
Usiminas	Itatiaiuçu - MG	Locação Direta	Escavadeira	Caterpillar 336	5	400	235,00	470.000,00	
Usiminas	Itatiaiuçu - MG	Locação Direta	Escavadeira	Komatsu PC-350	1	300	210,00	63.000,00	
Usiminas	Itatiaiuçu - MG	Locação Direta	Escavadeira	Komatsu PC-350	1	300	210,00	63.000,00	
								1.390.642,00	1.080.000,00

- A falta das máquinas já apreendidas importou nas despesas acima relacionadas, precificadas por hora/locação;
- Adicionalmente existe diferença entre o valor da locação e o montante que a empresa deixa de receber pelo trabalho executado, mas não é objeto deste trabalho o exame destes quantitativos.

Armazém da FOSPAR

-
Paranaguá/PR

Fertilizantes que
são objeto de
movimentação
pelas máquinas
da ITAETÉ.

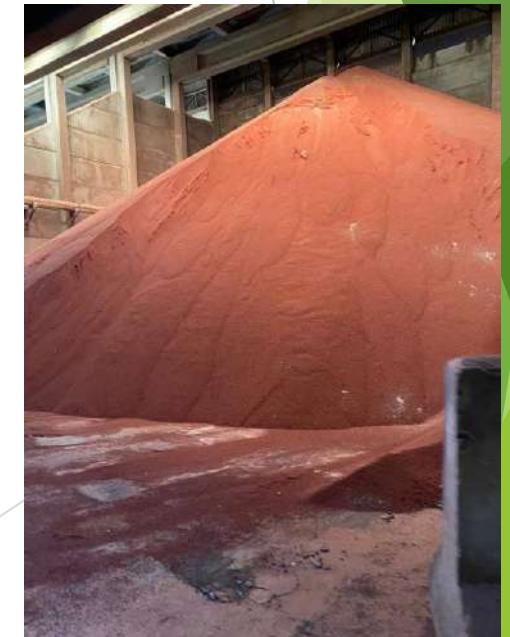
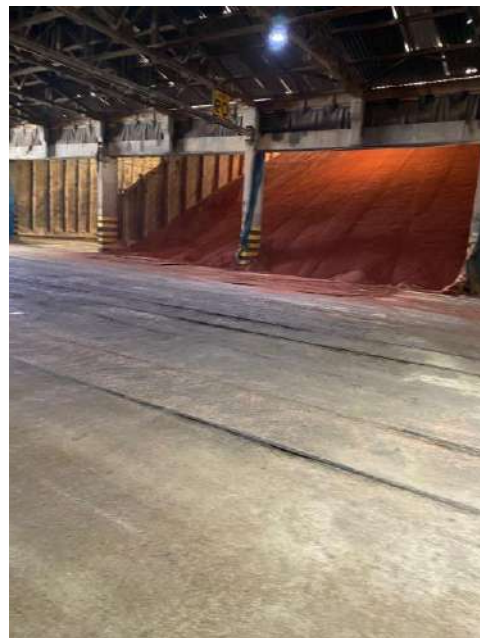



**Armazém
da FOSPAR**



Equipamento da
ITAETÉ em
Operação

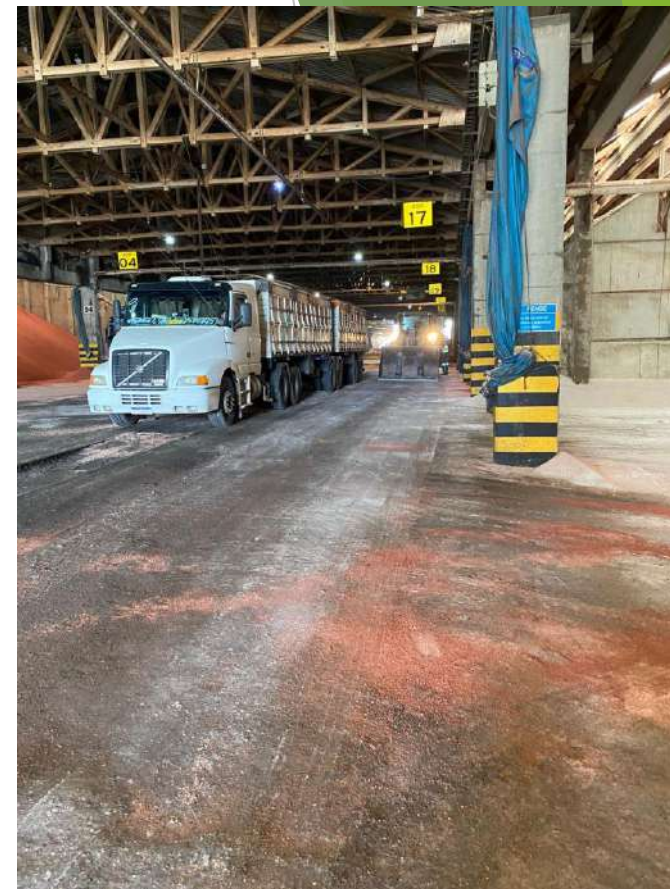

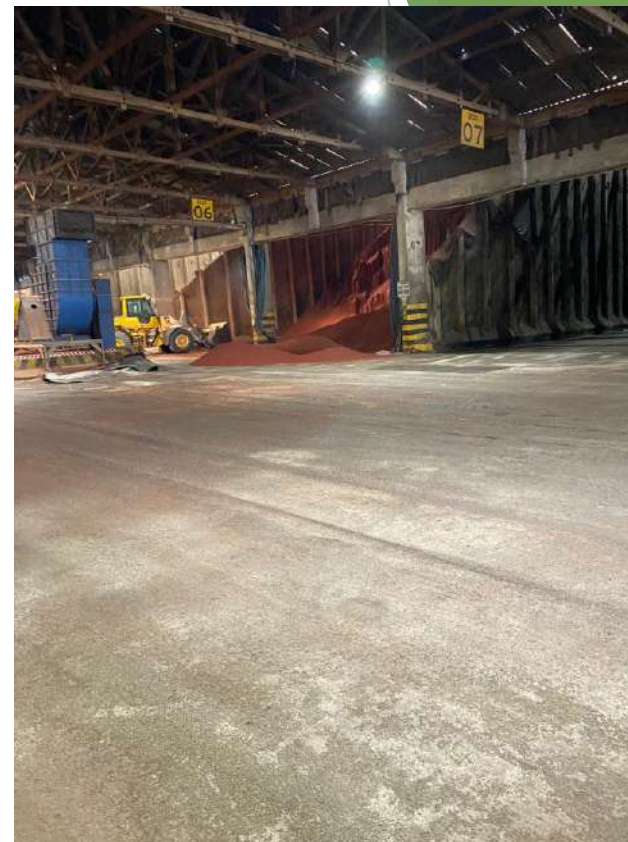
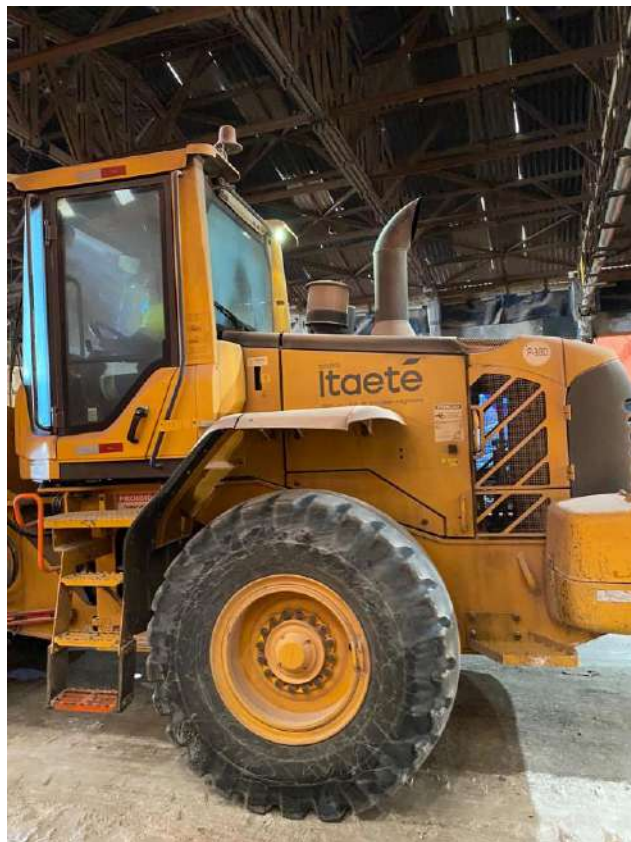

Máquinas da ITAETÉ em operação no armazém da FOSPAR



**Fábrica da
FOSPAR**

-

Paranaguá/PR



Máquinas da ITAETÉ em operação na
Fábrica armazém da FOSPAR



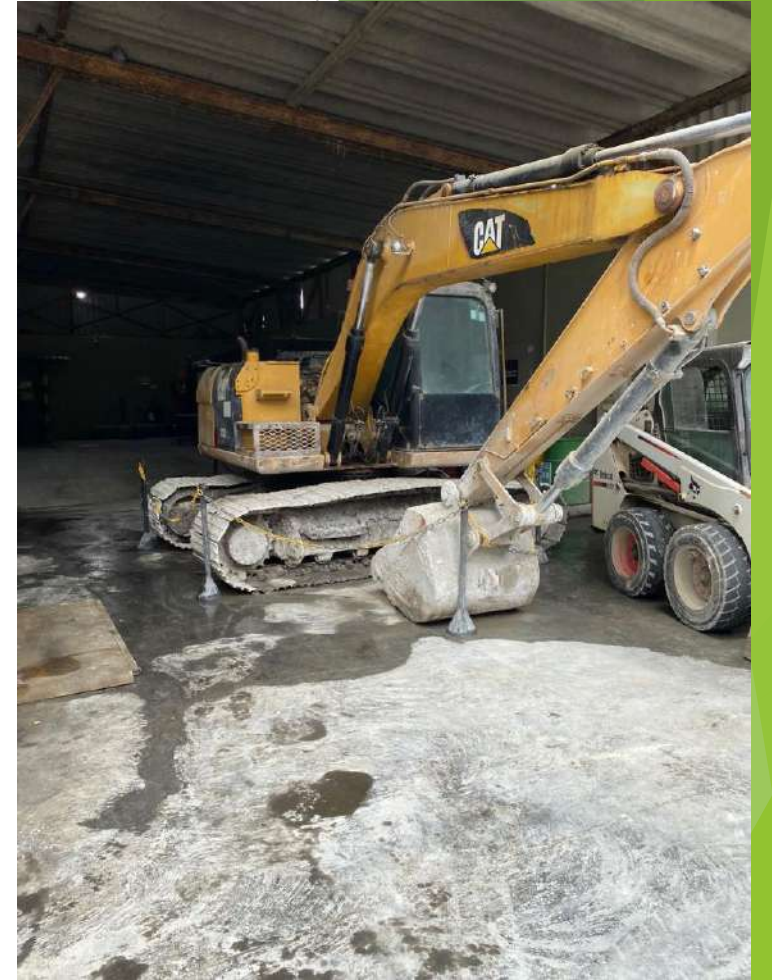

Complexo operacional FOSPAR, máquinas em área de retaguarda para reparos.

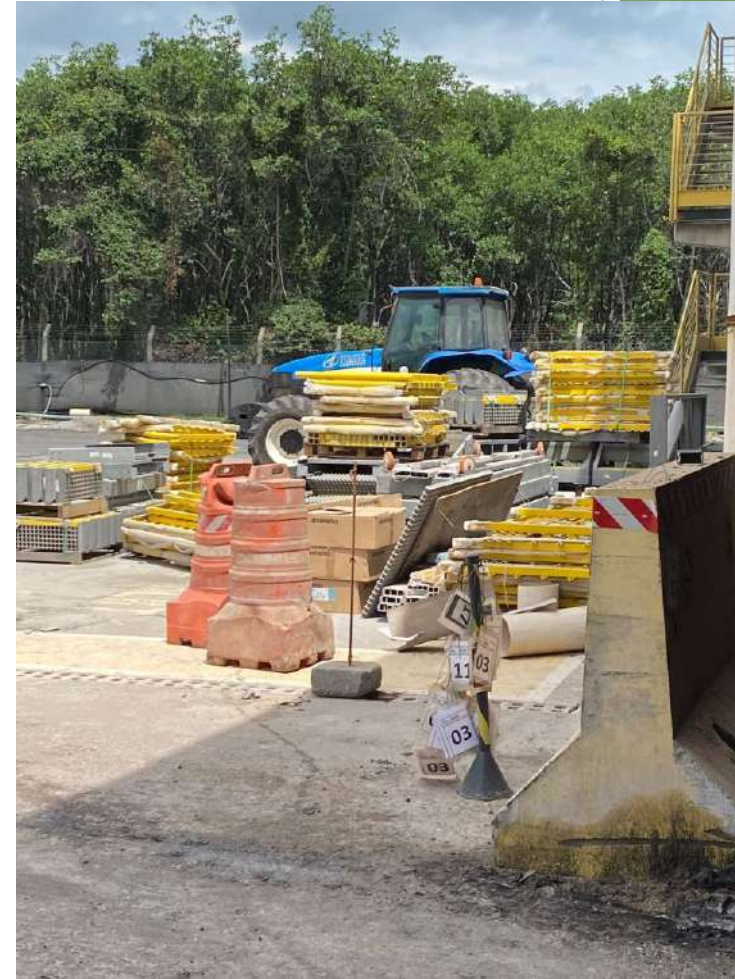
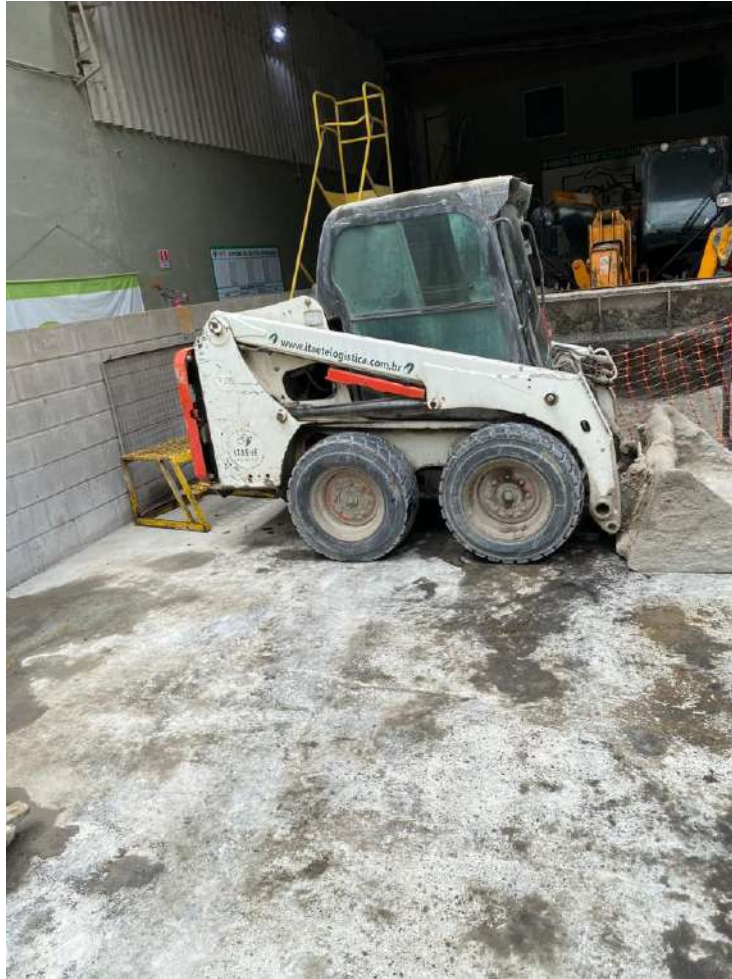

Complexo operacional FOSPAR, máquinas de limpeza.

Pier da FOSPAR Paranaguá/PR

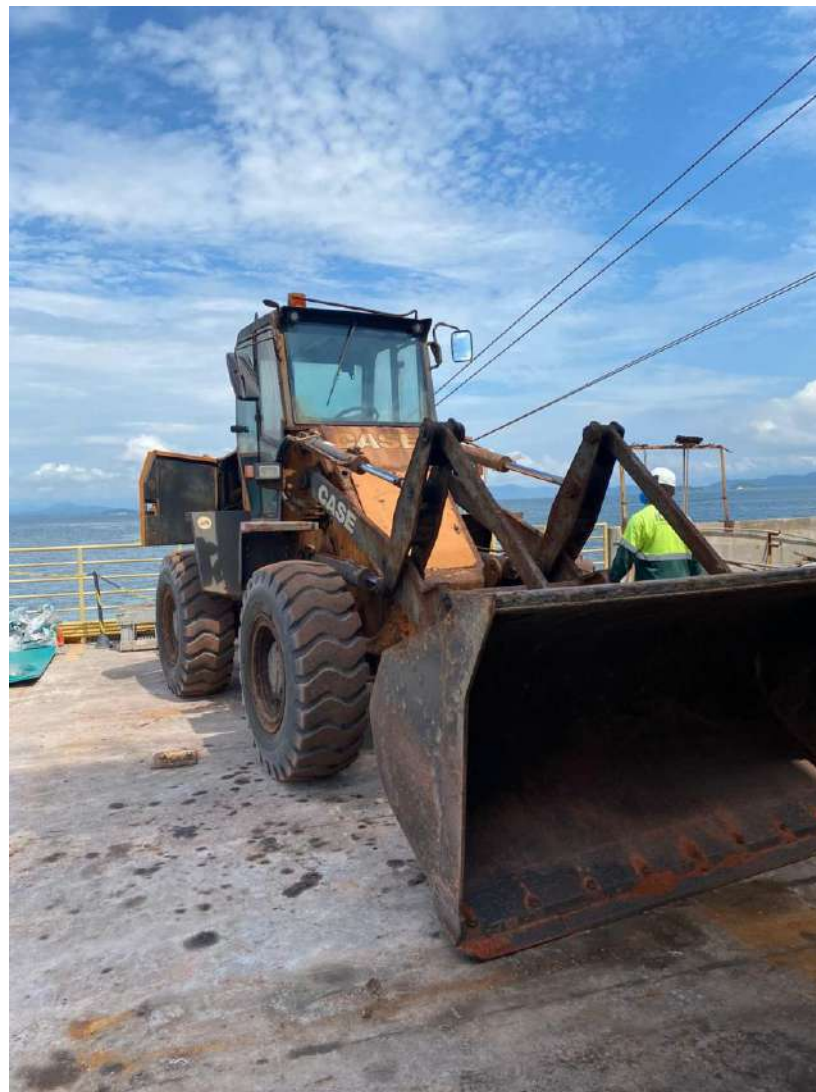

Máquina no *piér* aguardando para atividade dentro do Navio

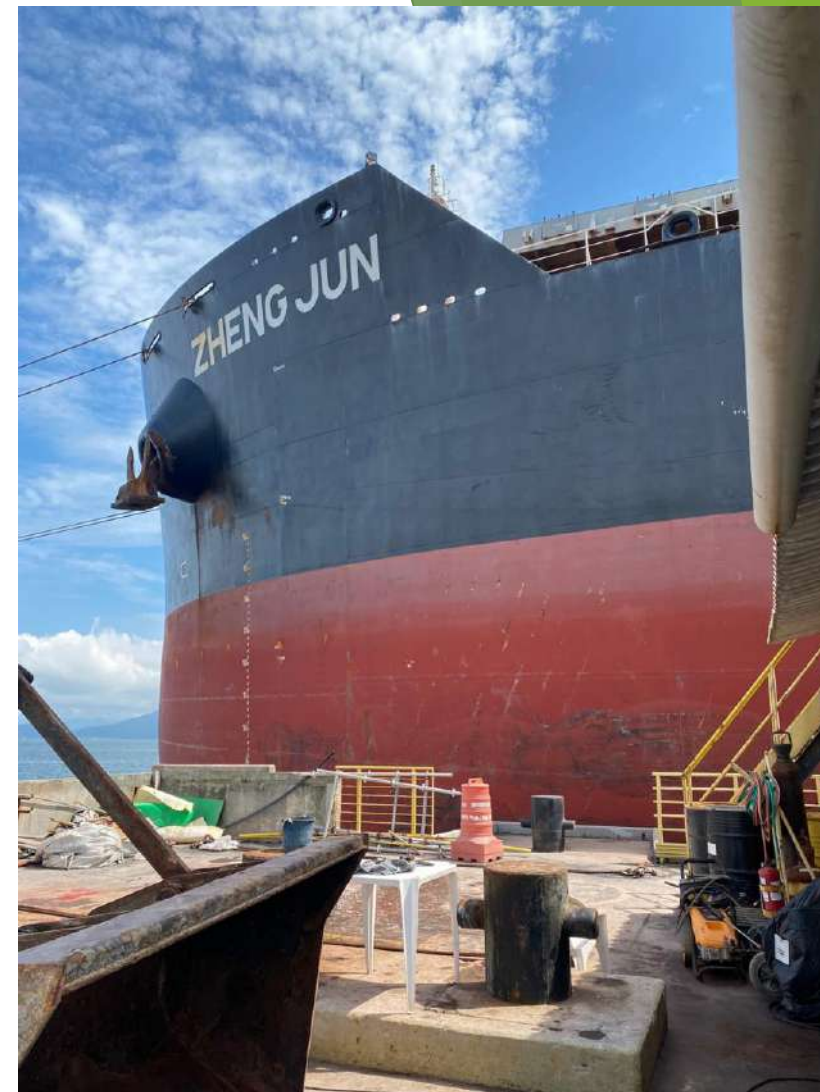

Navio atracado com máquinas em atividade



Convés do Navio

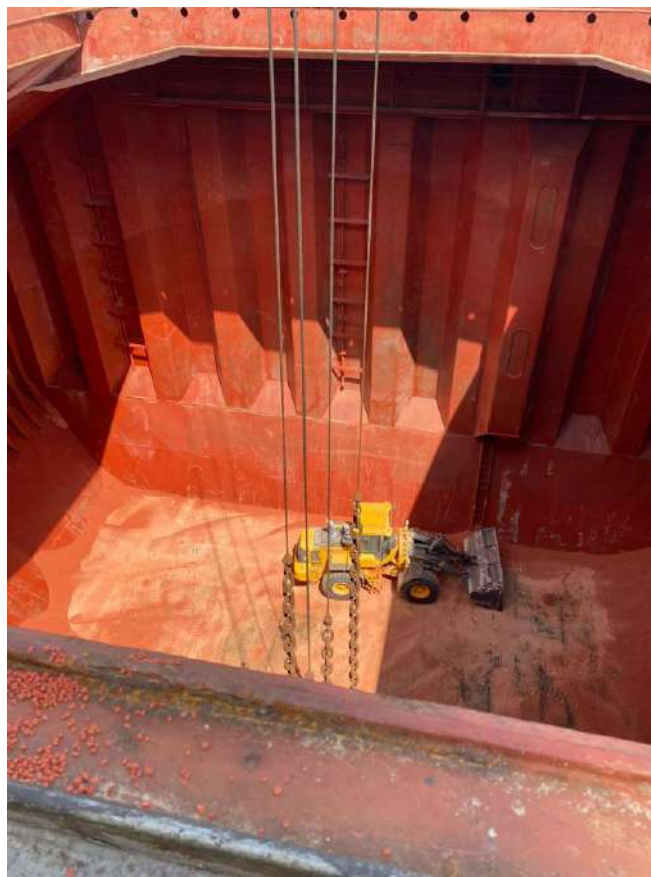

Carregadeira da Itaeté operando no porão do Navio.



Carregadeira da Itaeté operando sendo içada para ingresso e saída do porão.



Guindaste "Grab" no *pier* da FOSPAR, içando maquinário da ITAETÉ.

Mosaic Araxá/MG



Usiminas Itaiguaçu/MG



Usiminas Itaiguaçu/MG





Máquinas em operação em
mina de extração em
Crixás/GO





Caminhão em operação em
Araxá/MG.