



PARECER DE AVALIAÇÃO

Nº 2.455 - 08/2023

AUTOS 0006047-30.2022.8.16.0185

VEÍCULOS ORIUNDOS DA MASSA FALIDA

Rental Coins Tecnologia da Informação Ltda. (CNPJ 34.690.143/0001-94)





ÍNDICE

1	INFORMAÇÕES GERAIS - SÍNTESE	2
2	CONSIDERAÇÕES PRELIMINARES	3
3	OBJETO	4
4	FINALIDADE E OBJETIVO	5
5	DIAGNÓSTICO DE MERCADO	7
6	INDICAÇÃO DOS MÉTODOS E PROCEDIMENTOS UTILIZADOS	9
7	PESQUISA DE VALORES E MEMÓRIA DE CÁLCULO	9
8	RESULTADO DA AVALIAÇÃO	9
9	ENCERRAMENTO	10

ANEXOS:

- Pesquisa de Mercado;
- Memória de Cálculo;
- Fotos do Veículo;
- Documentos Detran.





1 INFORMAÇÕES GERAIS - SÍNTESE

ESPÉCIE: Parecer Técnico de Avaliação.

OBJETO: Veículos

FINALIDADE: Alienação Judicial

METODOLOGIA: Comparativo direto de dados de mercado.

DATA-BASE DA PRESENTE AVALIAÇÃO: agosto de 2023

VALORES RESULTANTES DA AVALIAÇÃO: R\$ 732.800,00 (*setecentos e trinta e dois mil e oitocentos reais*), sendo:

1	BMW X1 SDRIVE1.8I VL31	NWG-2F04	R\$ 42.200,00
2	LR EVOQUE DYNAMIC 5D Blindada	AKG-9A88	R\$ 72.000,00
3	M.BENZ 416 CDI SPRINTER Furgão	BEV-8H83	R\$ 127.400,00
4	CITROEN JUMPY FURGAO PK	BEX-8B56	R\$ 91.900,00
5	VOLVO XC90 T6 MOMENTUM	BBX-0H80	R\$ 139.300,00
6	BMW 328I 3A51 Blindada	BMW-8D98	R\$ 78.200,00
7	VOLVO XC60 2.0 T5 DYNA	FOC-3I13	R\$ 57.400,00
8	VW AMAROK CD 4X4 HIGH	AZY-9G95	R\$ 76.000,00
9	Scooter Elétrica -		R\$ 1.600,00
10	Scooter Elétrica (s/ bateria) -		R\$ 1.100,00
11	Scooter Elétrica (aberta) -		R\$ 1.600,00
12	VW JETTA 2.0T Blindada	EUH-0G87	R\$ 44.100,00





2 CONSIDERAÇÕES PRELIMINARES

2.1 Definições

Premissas especiais - premissa que considera a existência de condições diferentes das usuais, em relação ao bem avaliado e as amostras utilizadas, na data da avaliação.

2.2 Considerações gerais

Para a realização do presente Parecer foram utilizadas informações constantes nos autos. A visita técnica ocorreu dia 02/08/2023.

2.3 Limitações e premissas futuras

Nos leilões os bens são arrematados no estado em que se apresentam. Não se configura então relação de consumo, nem pode haver alegação por parte do arrematante em relação ao leiloeiro ou comitente de vício redibitório (vício oculto que apararia o consumidor para ser restituído pelo comitente dos valores gastos por esse defeito). Tal fato tem implicação direta no valor desta avaliação, uma vez que, o bem é entregue no estado em que se encontra.

O avaliador não tem interesse, direto ou indireto, nas companhias envolvidas ou na operação, bem como não há qualquer outra circunstância relevante que possa caracterizar conflito de interesses.

No melhor conhecimento e crédito dos avaliadores, as análises, opiniões e conclusões expressas no presente trabalho são baseadas em dados, diligência, pesquisas e levantamentos verdadeiros e corretos.

O Laudo de Avaliação apresenta todas as condições limitativas impostas pelas metodologias adotadas, quando houver, que possa afetar as análises e conclusões contidas no mesmo.

Este trabalho parte do pressuposto da inexistência de ônus ou gravame de qualquer natureza, judicial ou extrajudicial, inclusive ambiental atingindo os bens avaliados.

Para elaboração deste trabalho, o avaliador utiliza informações fornecidas pelo contratante, não auditadas, sendo assim, o avaliador assume como verdadeiros e coerentes os dados e informações obtidos para a realização deste trabalho, e não tem qualquer responsabilidade com a relação de sua veracidade.





2.4 Normativas

Para o presente estudo utilizou-se as prescrições da norma ABNT (Associação Brasileira de Normas Técnicas) NBR 14.653 – Avaliação de Bens, e anexos.

3 OBJETO

3.1 Tipo do bem

Bem móvel: Veículos

3.2 Descrição dos Veículos

Item	MARCA/MODELO	ANO/MODELO	COR	PLACA	CHASSI	RENAVAM
1	BMW X1 SDRIVE1.8I VL31	2010/2011	Branca	NWG-2F04	WBAVL3105BVN85948	311132278
2	LR EVOQUE DYNAMIC 5D Blindada	2012/2012	Cinza	AKG-9A88	SALVA2BG6CH700662	485607034
3	M.BENZ 416 CDI SPRINTER Furgão	2020/2021	Prata	BEV-8H83	8AC907645ME192831	1253479655
4	CITROEN JUMPY FURGAO PK	2020/2021	Branca	BEX-8B56	9V7VBBHXGMA002051	1256043530
5	VOLVO XC90 T6 MOMENTUM	2015/2016	Preta	BBX-0H80	YV1LFA2CCG1043913	1097497205
6	BMW 328I 3A51 Blindada	2013/2014	Branca	BMW-8D98	WBA3A5105EF975410	595186912
7	VOLVO XC60 2.0 T5 DYNA	2013/2014	Preta	FOC-3I13	YV1DZ475BE2550619	992354900
8	VW AMAROK CD 4X4 HIGH	2015/2015	Branca	AZY-9G95	WV1DB22H2FA051356	1064653429
9	Scooter Elétrica	-	Azul/Amarela		R36CP1000KA121906	-
10	Scooter Elétrica (s/ bateria)	-	Preta		R3MM100001901150	-
11	Scooter Elétrica (aberta)	-	Preta		R3YOX9000LA000069	-
12	VW JETTA 2.0T Blindada	2012/2013	Prata	EUH-0G87	3VWLN6167DM03699	506335232





3.3 Estado de Conservação

Para a parametrização da nomenclatura do estado de conservação, são utilizados os termos da tabela abaixo:

CLASSIFICAÇÃO		ÍNDICE
A	novo	1,00
B	entre novo e regular	0,91 - 0,99
C	regular	0,86 – 0,90
D	entre regular e reparos simples	0,71 – 0,85
E	reparos simples	0,66 – 0,70
F	entre reparos simples e importantes	0,51 - 0,65
G	reparos importantes	0,21 - 0,50
H	entre reparos importantes e sem valor	0,06 - 0,20
I	sem valor	0,0 - 0,5

3.4 Localização

Os veículos encontram-se no depósito do leiloeiro, sito a Rua Joroslau Sochaki, 1150 – São José dos Pinhais/PR.

4 FINALIDADE E OBJETIVO

4.1 Finalidade

Alienação judicial.

4.2 Objetivo

Avaliação de valores específicos determinada pelas premissas especiais.

4.2.1 Bem sem garantia, oferta do bem no estado em que se encontra. Não se configura, então relação de consumo, nem pode haver alegação por parte do arrematante em relação ao leiloeiro ou comitente de vício redibitório (vício oculto que apartaria o consumidor para ser restituído pelo comitente dos valores gastos por esse defeito).





TRANSCRIÇÕES DA NBR 14653-1:2019

0.3 Abordagem de valor

A abordagem de valor de uma avaliação depende de seu objetivo e finalidade. As principais abordagens de valor dizem respeito à identificação do valor de mercado e de valores com características específicas

As abordagens de valor podem ser:

a) Abordagem pelo valor de mercado:

É identificada a quantia mais provável pela qual um bem seria transacionado no mercado.

Alguns tipos de valor podem traduzir ou se identificar com o valor de mercado:

- o valor econômico, quando forem adotadas condições e taxas de desconto médias praticadas no mercado;*
- o valor patrimonial, quando, em situações específicas, a soma dos valores dos bens do patrimônio corresponder ao valor de mercado;*
- o valor em risco, quando o bem for segurado pelo valor de mercado (caso usual do automóvel);*

b) Abordagem por valores específicos:

Refere-se aos valores distintos do valor de mercado, entre eles:

- o valor especial, que reflete as características ou premissas relevantes apenas para um comprador especial, desconsideradas na identificação do valor de mercado. O valor econômico, quando forem adotadas premissas vinculadas a um comprador especial (por exemplo: taxas de desconto, isenções fiscais, projeções de receitas e despesas), adquire o caráter de um valor especial:*
 - o valor patrimonial, pois a soma dos valores dos bens componentes do patrimônio usualmente não representa o seu valor de mercado;*
 - o valor de liquidação forçada, que difere do valor de mercado, em razão de condições especiais destinadas a comercializar o bem e, prazo inferior ao usual;*
 - o valor em risco, que identifica o montante para fins de cobertura securitária do bem, de acordo com critérios estabelecidos na apólice, quando diferentes do valor de mercado.*
 - o valor sinérgico, quando as sinergias estiverem disponíveis a um comprador determinado (por exemplo, caso de combinação de fluxos de caixa*





de empresas do mesmo segmento e união de terrenos com ganho de aproveitamento).

0.5 Considerações sobre o conceito de valor de mercado

Valor de mercado é a quantia mais provável pela qual se negociaria voluntariamente e conscientemente um bem em data de referência, dentro das condições do mercado vigente.

Cada um dos elementos dessa definição tem sua própria natureza conceitual:

- a) *“quantia mais provável...” se refere ao preço expresso ou convertido em moeda corrente, que pode ser obtido pelo bem numa transação na qual as partes sejam independentes entre si e sem interesses especiais na transação. Esse valor exclui preços alterados por circunstâncias especiais, como financiamentos atípicos, arranjos especiais em permutas ou retrovendas;*
- b) *“... pela qual se negociaria...” se refere ao fato de que o valor do bem é uma quantia estimada, e não preço preestabelecido por uma das partes ou pelo qual a transação é finalmente realizada;*
- c) *“...voluntariamente...” se refere à presunção de que cada parte está motivada para efetuar a transação, sem estar forçada a completá-la;*
- d) *“...e conscientemente um bem...” se refere a presunção de que as partes são conhecedoras das condições do bem o do mercado em que está inserido;*
- e) *“...numa data de referência...” indica que o valor de mercado estimado está referido a uma data, e, portanto, pode variar ao longo do tempo. A eventual mudança das condições de mercado pode conduzir a um valor diferente, em outra data;*
- f) *(... dentro das condições do mercado vigente” significa que o valor reflete as condições da estrutura, da conjuntura, da conduta e do desempenho do mercado na data de referência da avaliação. Entre essas condições estás o tempo de exposição do bem no mercado, que pode ser suficiente, de acordo com as suas especificidades, para chamar a atenção de interessados e atingir o preço mais representativo das condições de mercado.*

5 DIAGNÓSTICO DE MERCADO

O profissional, conforme o tipo de bem, condições de contratação, o método empregado e a finalidade da avaliação, pode tecer considerações sobre o mercado do bem avaliado, de forma a indicar tanto quanto possível, a estrutura, a conduta e o desempenho do mercado.





- 5.1 **Liquidez:** regular
- 5.2 **Desempenho de mercado:** regular
- 5.3 **Absorção pelo mercado:** regular
- 5.4 **Público alvo para absorção do bem:** Consumidor final e empresas de siderurgia e fundição
- 5.5 **Entraves para a comercialização:** Ver subitens 4.2.1.

TRANSCRIÇÃO DA NBR 14653-1:2019

0.4 Mercado

Mercado é o ambiente no qual bens, frutos e direitos são ofertados e transacionados entre compradores e vendedores, mediante a um mecanismo de preços.

O mercado se caracteriza por sua estrutura, conjuntura, conduta e desempenho

A estrutura do mercado para um determinado tipo de bem, fruto e direito, normalmente relacionada aos ciclos econômicos de longo prazo, diz respeito ao grau de concentração de compradores e vendedores. As estruturas básicas do mercado podem ser, resumidamente:

- a) *Concorrência perfeita: situação em que o número de vendedores e de compradores é suficientemente elevado para que um agente isolado não seja capaz de influenciar o comportamento dos preços;*
- b) *Monopólio: é constituído por um único vendedor*
- c) *Monopsônio: é constituído por um único comprador*
- d) *Oligopólio: é constituído por um número pequeno de vendedores*
- e) *Oligopsônio: é constituído por um número pequeno de compradores*

A conjuntura de mercado diz respeito normalmente a variações de curto prazo na oferta e demanda, e suas consequências sobre os preços, em função de circunstâncias econômicas, sociais e ambientais.

A conduta do mercado corresponde ao padrão de comportamento que os agentes adotam, para se ajustar à conjuntura do mercado, por meio de ações como políticas de preços, formas de pagamento, estratégias de venda, oferta de novos produtos, entre outras.

O desempenho do mercado refere-se aos resultados atingidos e é aferido por meio de análise do seu comportamento em determinado período.





6 INDICAÇÃO DOS MÉTODOS E PROCEDIMENTOS UTILIZADOS

Para este estudo, foi utilizado o **MÉTODO COMPARATIVO DIRETO DE DADOS DO MERCADO** para a determinação do valor de mercado. Diante do campo amostral obtido na pesquisa de mercado, foi utilizado o Tratamento de Dados de Mercado denominado “por fatores” ou convencionalmente chamado de “homogeneização”, através do qual se obteve o valor unitário médio de mercado para a situação paradigma considerada.

Ou seja, o método identifica o valor de mercado por meio de tratamento técnico dos atributos dos elementos comparáveis, constituintes da amostra.

A metodologia aplicada é função, basicamente, da natureza do bem avaliado, da finalidade da avaliação e da responsabilidade, qualidade e quantidade de informações colhidas no mercado. Então, arbitra-se um coeficiente de depreciação no valor de mercado de venda, nos dados colhidos para amostra, levando em consideração do bem: estado em que se encontram, função e condições de comercialização.

6.1 FATORES DE HOMOGENEIZAÇÃO

- 6.1.1 ESTADO: Estado em que se encontra os bens quando comparado com as amostragens. Índice Variável.
- 6.1.2 NEGOCIAÇÃO: Índice aplicado em razão das amostras utilizadas como parâmetro de cálculo possuem negociação de mercado. Índice = 0,90.
- 6.1.3 GARANTIA: Impossibilidade de atestar o funcionamento das máquinas e equipamentos e verificação de vícios ocultos. Índice 0,85.

7 PESQUISA DE VALORES E MEMÓRIA DE CÁLCULO

Foi realizada uma pesquisa de mercado com características parecidas dos bens em estudo, a qual é apresentada em Anexo.

Em relação à esta pesquisa foram aplicados os fatores de homogeneização conforme explicado no item 6 acima, e então realizada a Memória de Cálculo, também apresentada em Anexo.

8 RESULTADO DA AVALIAÇÃO

Conforme o estudo presente o valor de mercado do veículo é de R\$ 732.665,05 (*setecentos e trinta e dois mil, seiscentos e sessenta e cinco reais e cinco centavos*), sendo:





DESCRIÇÃO DOS BENS			VALOR HOMOGENEIZADO	
Item	MARCA/MODELO	PLACA	FINAL	ARREDONDADO
1	BMW X1 SDRIVE1.8I VL31	NWG-2F04	R\$ 42.245,79	R\$ 42.200,00
2	LR EVOQUE DYNAMIC 5D Blindada	AKG-9A88	R\$ 71.963,96	R\$ 72.000,00
3	M.BENZ 416 CDI SPRINTER Furgão	BEV-8H83	R\$ 127.372,50	R\$ 127.400,00
4	CITROEN JUMPY FURGAO PK	BEX-8B56	R\$ 91.892,72	R\$ 91.900,00
5	VOLVO XC90 T6 MOMENTUM	BBX-0H80	R\$ 139.280,61	R\$ 139.300,00
6	BMW 328I 3A51 Blindada	BMW-8D98	R\$ 78.208,78	R\$ 78.200,00
7	VOLVO XC60 2.0 T5 DYNA	FOC-3I13	R\$ 57.400,42	R\$ 57.400,00
8	VW AMAROK CD 4X4 HIGH	AZY-9G95	R\$ 75.961,44	R\$ 76.000,00
9	Scooter Elétrica	-	R\$ 1.552,15	R\$ 1.600,00
10	Scooter Elétrica (s/ bateria)	-	R\$ 1.108,68	R\$ 1.100,00
11	Scooter Elétrica (aberta)	-	R\$ 1.618,67	R\$ 1.600,00
12	VW JETTA 2.0T Blindada	EUH-0G87	R\$ 44.059,33	R\$ 44.100,00
			R\$ 732.665,05	R\$ 732.800,00

Valor arredondado final

R\$ 732.800,00 (setecentos e trinta e dois mil e oitocentos reais)

9 ENCERRAMENTO

Encerrando os trabalhos, foi redigido este Laudo de Avaliação que se compõe de 10 (dez) páginas escritas só de um lado.

Curitiba, 03 de agosto de 2023

Helcio Kronberg





ANEXO

PESQUISA DE MERCADO



DESCRIÇÃO DOS BENS			COTAÇÃO	
Item	MARCA/MODELO	ANO/MODELO	VALOR	FONTE
1	BMW X1 SDRIVE1.8I VL31	2010/2011	R\$ 63.475,00	https://veiculos.fipe.org.br/
2	LR EVOQUE DYNAMIC 5D Blindada	2012/2012	R\$ 113.338,00	https://veiculos.fipe.org.br/
3	M.BENZ 416 CDI SPRINTER Furgão	2020/2021	R\$ 185.000,00	https://veiculos.fipe.org.br/
4	CITROEN JUMPY FURGAO PK	2020/2021	R\$ 133.468,00	https://veiculos.fipe.org.br/
5	VOLVO XC90 T6 MOMENTUM	2015/2016	R\$ 197.898,00	https://veiculos.fipe.org.br/
6	BMW 328I 3A51 Blindada	2013/2014	R\$ 113.593,00	https://veiculos.fipe.org.br/
7	VOLVO XC60 2.0 T5 DYNA	2013/2014	R\$ 84.307,00	https://veiculos.fipe.org.br/
8	VW AMAROK CD 4X4 HIGH	2015/2015	R\$ 124.120,00	https://veiculos.fipe.org.br/
9	Scooter Elétrica	-	R\$ 2.898,50	https://azkcomercio.com/produto/scooter-eletrico-estilo-harley-3000
10	Scooter Elétrica (s/ bateria)	-	R\$ 2.898,50	https://azkcomercio.com/produto/scooter-eletrico-estilo-harley-3000
11	Scooter Elétrica (aberta)	-	R\$ 2.898,50	https://azkcomercio.com/produto/scooter-eletrico-estilo-harley-3000
12	VW JETTA 2.0T Blindada	2012/2013	R\$ 63.290,00	https://veiculos.fipe.org.br/





ANEXO

MEMÓRIA DE CÁLCULO



DESCRIÇÃO DOS BENS					COTAÇÃO	FATORES DE HOMOGENEIZAÇÃO			VALOR HOMOGENEIZADO	
Item	MARCA/MODELO	ANO/MODELO	COR	PLACA	VALOR	ESTADO	GARANTIA	LIQUIDEZ	FINAL	ARREDONDADO
1	BMW X1 SDRIVE1.8I VL31	2010/2011	Branca	NWG-2F04	R\$ 63.475,00	0,87	0,85	0,90	R\$ 42.245,79	R\$ 42.200,00
2	LR EVOQUE DYNAMIC 5D Blindada	2012/2012	Cinza	AKG-9A88	R\$ 113.338,00	0,83	0,85	0,90	R\$ 71.963,96	R\$ 72.000,00
3	M.BENZ 416 CDI SPRINTER Furgão	2020/2021	Prata	BEV-8H83	R\$ 185.000,00	0,90	0,85	0,90	R\$ 127.372,50	R\$ 127.400,00
4	CITROEN JUMPY FURGAO PK	2020/2021	Branca	BEX-8B56	R\$ 133.468,00	0,90	0,85	0,90	R\$ 91.892,72	R\$ 91.900,00
5	VOLVO XC90 T6 MOMENTUM	2015/2016	Preta	BBX-0H80	R\$ 197.898,00	0,92	0,85	0,90	R\$ 139.280,61	R\$ 139.300,00
6	BMW 328I 3A51 Blindada	2013/2014	Branca	BMW-8D98	R\$ 113.593,00	0,90	0,85	0,90	R\$ 78.208,78	R\$ 78.200,00
7	VOLVO XC60 2.0 T5 DYNA	2013/2014	Preta	FOC-3I13	R\$ 84.307,00	0,89	0,85	0,90	R\$ 57.400,42	R\$ 57.400,00
8	VW AMAROK CD 4X4 HIGH	2015/2015	Branca	AZY-9G95	R\$ 124.120,00	0,80	0,85	0,90	R\$ 75.961,44	R\$ 76.000,00
9	Scooter Elétrica	-	Azul/Amarela	-	R\$ 2.898,50	0,70	0,85	0,90	R\$ 1.552,15	R\$ 1.600,00
10	Scooter Elétrica (s/ bateria)	-	Preta	-	R\$ 2.898,50	0,50	0,85	0,90	R\$ 1.108,68	R\$ 1.100,00
11	Scooter Elétrica (aberta)	-	Preta	-	R\$ 2.898,50	0,73	0,85	0,90	R\$ 1.618,67	R\$ 1.600,00
12	VW JETTA 2.0T Blindada	2012/2013	Prata	EUH-0G87	R\$ 63.290,00	0,91	0,85	0,90	R\$ 44.059,33	R\$ 44.100,00
									R\$ 732.665,05	R\$ 732.800,00





ANEXO

FOTOS DOS BENS





Item 1





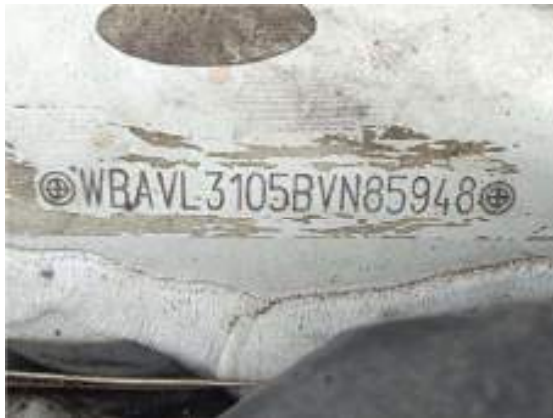



Documento assinado digitalmente, conforme MP nº 2.200-2/2001, Lei nº 11.419/2006, resolução do Projudi, do TJPR/OE
Validação deste em <https://projudi.tjpr.jus.br/projudi/> - Identificador: PJXNG NXYU3 W8XQK 9Z7HU



Item 2











Item 3











Item 4









Documento assinado digitalmente, conforme MP nº 2.200-2/2001, Lei nº 11.419/2006, resolução do Projudi, do TJPR/OE
Validação deste em <https://projudi.tjpr.jus.br/projudi/> - Identificador: PJXNG NXYU3 W8XQK 9Z7HU



Item 5











Item 6











Item 7











Item 8











Item 9









Item 10









Item 11









Item 12











ANEXO

EXTRATO DETRAN





ESTADO DO PARANÁ
DEPARTAMENTO DE TRÂNSITO - DETRAN/PR

Extrato Resumido

Consulta Consolidada do Veículo

Informações do Veículo

Renavam: 0031.113227-8	Chassi: WBAVL3105BVN85948	Placa: NWG-2F04	Marca/Modelo: I/BMW X1 SDRIVE1.8I VL31
Município: CURITIBA	Ano de Fabricação/Modelo: 2010 / 2011	Combustível: GASOLINA	Cor: BRANCA
Categoria: PARTICULAR	Espécie/Tipo: MISTO / CAMIONETA	Situação do Veículo: BLOQUEIO POR ORDEM JUDICIAL - BLOQUEIO RENAJUD	Restrição à Venda: NÃO HÁ

IPVA

Discriminação	Valor (R\$)
IPVA/2023	2.534,85
IPVA/2022	2.830,82
IPVA/2021	2.479,72
Total dos Débitos	7.845,39

Seguro Obrigatório - DPVAT

NÃO HÁ DÉBITOS DE SEGURO OBRIGATÓRIO - DPVAT

Licenciamento Anual

Discriminação	Valor (R\$)
TAXA DE LICENCIAMENTO ANTERIOR(ES)	181,88
TAXA DE LICENCIAMENTO 2023	90,94
Vencimento em 01/09/2023	

ATENÇÃO: A expedição do documento Certificado de Registro e Licenciamento de Veículo (CRLV) somente ocorrerá após o recolhimento integral dos valores apresentados nos campos: Débitos de IPVA, Débitos de Seguro Obrigatório - DPVAT, Débitos de Licenciamento, além de multas obrigatórias, caso existam, através da rede bancária autorizada. Caso possua débitos de exercícios anteriores, estes poderão ser pagos para regularizar a situação do veículo até o vencimento do licenciamento do exercício atual.

Resumo das Multas de Trânsito

Discriminação	Quantidade	Valor (R\$)
MULTAS EM PROCESSO DE RECURSO OBRIGATÓRIAS	NADA CONSTA	
MULTAS EM DIVIDA ATIVA/EXEC.JUDICIAL/SOB JUDICE	NADA CONSTA	
MULTAS OBRIGATÓRIAS	5	R\$ 1.708,09
MULTAS EM PROCESSO DE RECURSO NÃO OBRIGATÓRIAS	NADA CONSTA	
MULTAS IMPOSTAS	NADA CONSTA	
Total		R\$ 1.708,09

Resumo das Autuações de Trânsito

Discriminação	Quantidade	Valor (R\$)
AUTUAÇÕES NOTIFICADAS	NADA CONSTA	
AUTUAÇÕES EM PROCESSO DE DEFESA	NADA CONSTA	
AUTUAÇÕES EM PROCESSO DE NOTIFICAÇÃO	NADA CONSTA	
Total		R\$ 0,00

Mensagens

Qualquer informação sobre Multas de Trânsito lançada no Extrato de Débitos deverá ser obtida junto ao órgão de competência pela mesma.

Conforme artigo 284 do CTB, é concedido 20% de desconto no pagamento das multas até a data de vencimento.

Informações sobre valores de multas em Execução Judicial/Sob Júdice deverão ser obtidas junto ao órgão de competência da mesma.

Veículo com Bloqueio Judicial. Compareça ao Detran para regularização.

Veículo com notificação de Recall

Informações Adicionais

Caso o pagamento já tenha sido efetuado, informamos que o prazo para atualização dos nossos cadastros é de até 2 dias úteis a partir da data do pagamento.

Para pagamento, utilize o Guichê de Caixa ou Auto Atendimento dos bancos credenciados: Banco Cooperativo Sicredi, Banco Cooperativo do Brasil (BANCOOB), Banco Rendimento, Banco Santander ou Banco do Brasil.

Para pagamento de multas emita a Guia de Recolhimento ou procure a Ciretran ou Posto de Trânsito do seu município.

Este histórico indica apenas as ocorrências informadas de forma oficial ao Detran-PR, por autoridade administrativa ou judicial; não serve para fins judiciais e é fornecido de forma gratuita.

Em caso de dúvidas, ligue para a Central de Atendimento ao Cidadão, telefone 0800-643-7373, ou procure a Ciretran/Posto de Trânsito do seu município.

Este Extrato não vale como negativa de débitos.

Este Extrato é fornecido gratuitamente.





ESTADO DO PARANÁ
DEPARTAMENTO DE TRÂNSITO - DETRAN/PR

Extrato Resumido

Consulta Consolidada do Veículo

Informações do Veículo

Renavam: 0048.560703-4	Chassi: SALVA2BG6CH700662	Placa: AKG-9A88	Marca/Modelo: I/LR EVOQUE DYNAMIC 5D
Município: CURITIBA	Ano de Fabricação/Modelo: 2012 / 2012	Combustível: GASOLINA	Cor: CINZA
Categoria: PARTICULAR	Espécie/Tipo: MISTO / CAMIONETA	Situação do Veículo: BLOQUEIO POR ORDEM JUDICIAL - BLOQUEIO RENAJUD	Restrição à Venda: NÃO HÁ

IPVA

Discriminação	Valor (R\$)
IPVA/2023	4.671,58
IPVA/2022	5.194,65
Total dos Débitos	9.866,23

Seguro Obrigatório - DPVAT

NÃO HÁ DÉBITOS DE SEGURO OBRIGATÓRIO - DPVAT

Licenciamento Anual

Discriminação	Valor (R\$)
TAXA DE LICENCIAMENTO ANTERIOR(ES)	181,88
TAXA DE LICENCIAMENTO 2023	90,94
Vencimento em 27/10/2023	

ATENÇÃO: A expedição do documento Certificado de Registro e Licenciamento de Veículo (CRLV) somente ocorrerá após o recolhimento integral dos valores apresentados nos campos: Débitos de IPVA, Débitos de Seguro Obrigatório - DPVAT, Débitos de Licenciamento, além de multas obrigatórias, caso existam, através da rede bancária autorizada. Caso possua débitos de exercícios anteriores, estes poderão ser pagos para regularizar a situação do veículo até o vencimento do licenciamento do exercício atual.

Resumo das Multas de Trânsito

Discriminação	Quantidade	Valor (R\$)
MULTAS EM PROCESSO DE RECURSO OBRIGATÓRIAS	NADA CONSTA	
MULTAS EM DIVIDA ATIVA/EXEC.JUDICIAL/SOB JUDICE	NADA CONSTA	
MULTAS OBRIGATÓRIAS	15	R\$ 2.798,86
MULTAS EM PROCESSO DE RECURSO NÃO OBRIGATÓRIAS	NADA CONSTA	
MULTAS IMPOSTAS	NADA CONSTA	
Total		R\$ 2.798,86

Resumo das Autuações de Trânsito

Discriminação	Quantidade	Valor (R\$)
AUTUAÇÕES NOTIFICADAS	NADA CONSTA	
AUTUAÇÕES EM PROCESSO DE DEFESA	NADA CONSTA	
AUTUAÇÕES EM PROCESSO DE NOTIFICAÇÃO	NADA CONSTA	
Total		R\$ 0,00

Mensagens

Qualquer informação sobre Multas de Trânsito lançada no Extrato de Débitos deverá ser obtida junto ao órgão de competência pela mesma.
Conforme artigo 284 do CTB, é concedido 20% de desconto no pagamento das multas até a data de vencimento.
Informações sobre valores de multas em Execução Judicial/Sob Júdice deverão ser obtidas junto ao órgão de competência da mesma.
Veículo com Bloqueio Judicial. Compareça ao Detran para regularização.

Informações Adicionais

Caso o pagamento já tenha sido efetuado, informamos que o prazo para atualização dos nossos cadastros é de até 2 dias úteis a partir da data do pagamento.
Para pagamento, utilize o Guichê de Caixa ou Auto Atendimento dos bancos credenciados: Banco Cooperativo Sicredi, Banco Cooperativo do Brasil (BANCOOB), Banco Rendimento, Banco Santander ou Banco do Brasil.
Para pagamento de multas emita a Guia de Recolhimento ou procure a Ciretran ou Posto de Trânsito do seu município.
Este histórico indica apenas as ocorrências informadas de forma oficial ao Detran-PR, por autoridade administrativa ou judicial; não serve para fins judiciais e é fornecido de forma gratuita.
Em caso de dúvidas, ligue para a Central de Atendimento ao Cidadão, telefone 0800-643-7373, ou procure a Ciretran/Posto de Trânsito do seu município.
Este Extrato não vale como negativa de débitos.
Este Extrato é fornecido gratuitamente.





ESTADO DO PARANÁ
DEPARTAMENTO DE TRÂNSITO - DETRAN/PR

Extrato Resumido

Consulta Consolidada do Veículo

Informações do Veículo

Renavam: 0125.347965-5	Chassi: 8AC907645ME192831	Placa: BEV-8H83	Marca/Modelo: I/M.BENZ 416CDISPRINTERF
Município: CURITIBA	Ano de Fabricação/Modelo: 2020 / 2021	Combustível: DIESEL	Cor: PRATA
Categoria: PARTICULAR	Espécie/Tipo: CARGA / CAMINHAO	Situação do Veículo: BLOQUEIO POR ORDEM JUDICIAL - BLOQUEIO RENAJUD	Restrição à Venda: NÃO HÁ

IPVA

Discriminação	Valor (R\$)
IPVA/2023	1.902,92
IPVA/2022	1.901,62
IPVA/2021	1.677,26
IPVA/2020	220,20
Total dos Débitos	5.702,00

Seguro Obrigatório - DPVAT

NÃO HÁ DÉBITOS DE SEGURO OBRIGATÓRIO - DPVAT

Licenciamento Anual

Discriminação	Valor (R\$)
TAXA DE LICENCIAMENTO ANTERIOR(ES)	181,88
TAXA DE LICENCIAMENTO 2023	90,94
Vencimento em 14/09/2023	

ATENÇÃO: A expedição do documento Certificado de Registro e Licenciamento de Veículo (CRLV) somente ocorrerá após o recolhimento integral dos valores apresentados nos campos: Débitos de IPVA, Débitos de Seguro Obrigatório - DPVAT, Débitos de Licenciamento, além de multas obrigatórias, caso existam, através da rede bancária autorizada. Caso possua débitos de exercícios anteriores, estes poderão ser pagos para regularizar a situação do veículo até o vencimento do licenciamento do exercício atual.

Resumo das Multas de Trânsito

Discriminação	Quantidade	Valor (R\$)
MULTAS EM PROCESSO DE RECURSO OBRIGATÓRIAS	NADA CONSTA	
MULTAS EM DIVIDA ATIVA/EXEC.JUDICIAL/SOB JUDICE	NADA CONSTA	
MULTAS OBRIGATÓRIAS	NADA CONSTA	
MULTAS EM PROCESSO DE RECURSO NÃO OBRIGATÓRIAS	NADA CONSTA	
MULTAS IMPOSTAS	NADA CONSTA	
Total		R\$ 0,00

Resumo das Autuações de Trânsito

Discriminação	Quantidade	Valor (R\$)
AUTUAÇÕES NOTIFICADAS	NADA CONSTA	
AUTUAÇÕES EM PROCESSO DE DEFESA	NADA CONSTA	
AUTUAÇÕES EM PROCESSO DE NOTIFICAÇÃO	NADA CONSTA	
Total		R\$ 0,00

Mensagens

Veículo com Bloqueio Judicial. Compareça ao Detran para regularização.
Veículo com notificação de Recall

Informações Adicionais

Caso o pagamento já tenha sido efetuado, informamos que o prazo para atualização dos nossos cadastros é de até 2 dias úteis a partir da data do pagamento.
Para pagamento, utilize o Guichê de Caixa ou Auto Atendimento dos bancos credenciados: Banco Cooperativo Sicredi, Banco Cooperativo do Brasil (BANCOOB), Banco Rendimento, Banco Santander ou Banco do Brasil.
Para pagamento de multas emita a Guia de Recolhimento ou procure a Ciretran ou Posto de Trânsito do seu município.
Este histórico indica apenas as ocorrências informadas de forma oficial ao Detran-PR, por autoridade administrativa ou judicial; não serve para fins judiciais e é fornecido de forma gratuita.
Em caso de dúvidas, ligue para a Central de Atendimento ao Cidadão, telefone 0800-643-7373, ou procure a Ciretran/Posto de Trânsito do seu município.
Este Extrato não vale como negativa de débitos.
Este Extrato é fornecido gratuitamente.





ESTADO DO PARANÁ
DEPARTAMENTO DE TRÂNSITO - DETRAN/PR

Extrato Resumido

Consulta Consolidada do Veículo

Informações do Veículo

Renavam: 0125.604353-0	Chassi: 9V7VBBHXGMA002051	Placa: BEX-8B56	Marca/Modelo: I/CITROEN JUMPY FURGAOPK
Município: CURITIBA	Ano de Fabricação/Modelo: 2020 / 2021	Combustível: DIESEL	Cor: BRANCA
Categoria: PARTICULAR	Espécie/Tipo: CARGA / CAMINHONETE	Situação do Veículo: BLOQUEIO POR ORDEM JUDICIAL - BLOQUEIO RENAJUD	Restrição à Venda: NÃO HÁ

IPVA

Discriminação	Valor (R\$)
IPVA/2023	1.539,37
IPVA/2022	1.613,84
Total dos Débitos	3.153,21

Seguro Obrigatório - DPVAT

NÃO HÁ DÉBITOS DE SEGURO OBRIGATÓRIO - DPVAT

Licenciamento Anual

Discriminação	Valor (R\$)
TAXA DE LICENCIAMENTO ANTERIOR(ES)	90,94
TAXA DE LICENCIAMENTO 2023	90,94
Vencimento em 09/10/2023	

ATENÇÃO: A expedição do documento Certificado de Registro e Licenciamento de Veículo (CRLV) somente ocorrerá após o recolhimento integral dos valores apresentados nos campos: Débitos de IPVA, Débitos de Seguro Obrigatório - DPVAT, Débitos de Licenciamento, além de multas obrigatórias, caso existam, através da rede bancária autorizada. Caso possua débitos de exercícios anteriores, estes poderão ser pagos para regularizar a situação do veículo até o vencimento do licenciamento do exercício atual.

Resumo das Multas de Trânsito

Discriminação	Quantidade	Valor (R\$)
MULTAS EM PROCESSO DE RECURSO OBRIGATÓRIAS	NADA CONSTA	
MULTAS EM DIVIDA ATIVA/EXEC.JUDICIAL/SOB JUDICE	NADA CONSTA	
MULTAS OBRIGATÓRIAS	1	R\$ 1.669,69
MULTAS EM PROCESSO DE RECURSO NÃO OBRIGATÓRIAS	NADA CONSTA	
MULTAS IMPOSTAS	NADA CONSTA	
Total		R\$ 1.669,69

Resumo das Autuações de Trânsito

Discriminação	Quantidade	Valor (R\$)
AUTUAÇÕES NOTIFICADAS	NADA CONSTA	
AUTUAÇÕES EM PROCESSO DE DEFESA	NADA CONSTA	
AUTUAÇÕES EM PROCESSO DE NOTIFICAÇÃO	NADA CONSTA	
Total		R\$ 0,00

Mensagens

Qualquer informação sobre Multas de Trânsito lançada no Extrato de Débitos deverá ser obtida junto ao órgão de competência pela mesma.
Conforme artigo 284 do CTB, é concedido 20% de desconto no pagamento das multas até a data de vencimento.
Informações sobre valores de multas em Execução Judicial/Sob Júdice deverão ser obtidas junto ao órgão de competência da mesma.
Veículo com Bloqueio Judicial. Compareça ao Detran para regularização.

Informações Adicionais

Caso o pagamento já tenha sido efetuado, informamos que o prazo para atualização dos nossos cadastros é de até 2 dias úteis a partir da data do pagamento.
Para pagamento, utilize o Guichê de Caixa ou Auto Atendimento dos bancos credenciados: Banco Cooperativo Sicredi, Banco Cooperativo do Brasil (BANCOOB), Banco Rendimento, Banco Santander ou Banco do Brasil.
Para pagamento de multas emita a Guia de Recolhimento ou procure a Ciretran ou Posto de Trânsito do seu município.
Este histórico indica apenas as ocorrências informadas de forma oficial ao Detran-PR, por autoridade administrativa ou judicial; não serve para fins judiciais e é fornecido de forma gratuita.
Em caso de dúvidas, ligue para a Central de Atendimento ao Cidadão, telefone 0800-643-7373, ou procure a Ciretran/Posto de Trânsito do seu município.
Este Extrato não vale como negativa de débitos.
Este Extrato é fornecido gratuitamente.





ESTADO DO PARANÁ
DEPARTAMENTO DE TRÂNSITO - DETRAN/PR

Extrato Resumido

Consulta Consolidada do Veículo

Informações do Veículo

Renavam: 0109.749720-5	Chassi: YV1LFA2CCG1043913	Placa: BBX-0H80	Marca/Modelo: IVOLVO XC90 T6 MOMENTUM
Município: CURITIBA	Ano de Fabricação/Modelo: 2015 / 2016	Combustível: GASOLINA	Cor: PRETA
Categoria: PARTICULAR	Espécie/Tipo: MISTO / CAMIONETA	Situação do Veículo: BLOQUEIO POR ORDEM JUDICIAL - BLOQUEIO RENAJUD	Restrição à Venda: NÃO HÁ

IPVA

Discriminação	Valor (R\$)
IPVA/2023	10.154,70
IPVA/2022	10.217,97
Total dos Débitos	20.372,67

Seguro Obrigatório - DPVAT

NÃO HÁ DÉBITOS DE SEGURO OBRIGATÓRIO - DPVAT

Licenciamento Anual

Discriminação	Valor (R\$)
TAXA DE LICENCIAMENTO ANTERIOR(ES)	90,94
TAXA DE LICENCIAMENTO 2023	90,94
Vencimento em 29/11/2023	

ATENÇÃO: A expedição do documento Certificado de Registro e Licenciamento de Veículo (CRLV) somente ocorrerá após o recolhimento integral dos valores apresentados nos campos: Débitos de IPVA, Débitos de Seguro Obrigatório - DPVAT, Débitos de Licenciamento, além de multas obrigatórias, caso existam, através da rede bancária autorizada. Caso possua débitos de exercícios anteriores, estes poderão ser pagos para regularizar a situação do veículo até o vencimento do licenciamento do exercício atual.

Resumo das Multas de Trânsito

Discriminação	Quantidade	Valor (R\$)
MULTAS EM PROCESSO DE RECURSO OBRIGATÓRIAS	NADA CONSTA	
MULTAS EM DIVIDA ATIVA/EXEC.JUDICIAL/SOB JUDICE	NADA CONSTA	
MULTAS OBRIGATÓRIAS	4	R\$ 844,87
MULTAS EM PROCESSO DE RECURSO NÃO OBRIGATÓRIAS	NADA CONSTA	
MULTAS IMPOSTAS	NADA CONSTA	
Total		R\$ 844,87

Resumo das Autuações de Trânsito

Discriminação	Quantidade	Valor (R\$)
AUTUAÇÕES NOTIFICADAS	NADA CONSTA	
AUTUAÇÕES EM PROCESSO DE DEFESA	NADA CONSTA	
AUTUAÇÕES EM PROCESSO DE NOTIFICAÇÃO	NADA CONSTA	
Total		R\$ 0,00

Mensagens

Qualquer informação sobre Multas de Trânsito lançada no Extrato de Débitos deverá ser obtida junto ao órgão de competência pela mesma.
Conforme artigo 284 do CTB, é concedido 20% de desconto no pagamento das multas até a data de vencimento.
Informações sobre valores de multas em Execução Judicial/Sob Júdice deverão ser obtidas junto ao órgão de competência da mesma.
Veículo com Bloqueio Judicial. Compareça ao Detran para regularização.

Informações Adicionais

Caso o pagamento já tenha sido efetuado, informamos que o prazo para atualização dos nossos cadastros é de até 2 dias úteis a partir da data do pagamento.
Para pagamento, utilize o Guichê de Caixa ou Auto Atendimento dos bancos credenciados: Banco Cooperativo Sicredi, Banco Cooperativo do Brasil (BANCOOB), Banco Rendimento, Banco Santander ou Banco do Brasil.
Para pagamento de multas emita a Guia de Recolhimento ou procure a Ciretran ou Posto de Trânsito do seu município.
Este histórico indica apenas as ocorrências informadas de forma oficial ao Detran-PR, por autoridade administrativa ou judicial; não serve para fins judiciais e é fornecido de forma gratuita.
Em caso de dúvidas, ligue para a Central de Atendimento ao Cidadão, telefone 0800-643-7373, ou procure a Ciretran/Posto de Trânsito do seu município.
Este Extrato não vale como negativa de débitos.
Este Extrato é fornecido gratuitamente.





ESTADO DO PARANÁ
DEPARTAMENTO DE TRÂNSITO - DETRAN/PR

Extrato Resumido

Consulta Consolidada do Veículo

Informações do Veículo

Renavam: 0059.518691-2	Chassi: WBA3A5105EF975410	Placa: BMW-8D98	Marca/Modelo: I/BMW 328I 3A51
Município: CURITIBA	Ano de Fabricação/Modelo: 2013 / 2014	Combustível: GASOLINA	Cor: BRANCA
Categoria: PARTICULAR	Espécie/Tipo: PASSAGEIRO / AUTOMOVEL	Situação do Veículo: BLOQUEIO POR ORDEM JUDICIAL - BLOQUEIO RENAJUD	Restrição à Venda: NÃO HÁ

IPVA

Discriminação	Valor (R\$)
IPVA/2023	4.158,96
IPVA/2022	4.622,09
Total dos Débitos	8.781,05

Seguro Obrigatório - DPVAT

NÃO HÁ DÉBITOS DE SEGURO OBRIGATÓRIO - DPVAT

Licenciamento Anual

Discriminação	Valor (R\$)
TAXA DE LICENCIAMENTO ANTERIOR(ES)	90,94
TAXA DE LICENCIAMENTO 2023	90,94
Vencimento em 30/10/2023	

ATENÇÃO: A expedição do documento Certificado de Registro e Licenciamento de Veículo (CRLV) somente ocorrerá após o recolhimento integral dos valores apresentados nos campos: Débitos de IPVA, Débitos de Seguro Obrigatório - DPVAT, Débitos de Licenciamento, além de multas obrigatórias, caso existam, através da rede bancária autorizada. Caso possua débitos de exercícios anteriores, estes poderão ser pagos para regularizar a situação do veículo até o vencimento do licenciamento do exercício atual.

Resumo das Multas de Trânsito

Discriminação	Quantidade	Valor (R\$)
MULTAS EM PROCESSO DE RECURSO OBRIGATÓRIAS	NADA CONSTA	
MULTAS EM DIVIDA ATIVA/EXEC.JUDICIAL/SOB JUDICE	NADA CONSTA	
MULTAS OBRIGATÓRIAS	2	R\$ 976,10
MULTAS EM PROCESSO DE RECURSO NÃO OBRIGATÓRIAS	NADA CONSTA	
MULTAS IMPOSTAS	NADA CONSTA	
Total		R\$ 976,10

Resumo das Autuações de Trânsito

Discriminação	Quantidade	Valor (R\$)
AUTUAÇÕES NOTIFICADAS	NADA CONSTA	
AUTUAÇÕES EM PROCESSO DE DEFESA	NADA CONSTA	
AUTUAÇÕES EM PROCESSO DE NOTIFICAÇÃO	NADA CONSTA	
Total		R\$ 0,00

Mensagens

Qualquer informação sobre Multas de Trânsito lançada no Extrato de Débitos deverá ser obtida junto ao órgão de competência pela mesma.
Conforme artigo 284 do CTB, é concedido 20% de desconto no pagamento das multas até a data de vencimento.
Informações sobre valores de multas em Execução Judicial/Sob Júdice deverão ser obtidas junto ao órgão de competência da mesma.
Veículo com Bloqueio Judicial. Compareça ao Detran para regularização.

Informações Adicionais

Caso o pagamento já tenha sido efetuado, informamos que o prazo para atualização dos nossos cadastros é de até 2 dias úteis a partir da data do pagamento.
Para pagamento, utilize o Guichê de Caixa ou Auto Atendimento dos bancos credenciados: Banco Cooperativo Sicredi, Banco Cooperativo do Brasil (BANCOOB), Banco Rendimento, Banco Santander ou Banco do Brasil.
Para pagamento de multas emita a Guia de Recolhimento ou procure a Ciretran ou Posto de Trânsito do seu município.
Este histórico indica apenas as ocorrências informadas de forma oficial ao Detran-PR, por autoridade administrativa ou judicial; não serve para fins judiciais e é fornecido de forma gratuita.
Em caso de dúvidas, ligue para a Central de Atendimento ao Cidadão, telefone 0800-643-7373, ou procure a Ciretran/Posto de Trânsito do seu município.
Este Extrato não vale como negativa de débitos.
Este Extrato é fornecido gratuitamente.





ESTADO DO PARANÁ
DEPARTAMENTO DE TRÂNSITO - DETRAN/PR

Extrato Resumido

Consulta Consolidada do Veículo

Informações do Veículo

Renavam: 0099.235490-0	Chassi: YV1DZ475BE2550619	Placa: FOC-3I13	Marca/Modelo: IVOLVO XC60 2.0 T5 DYNA
Município: CURITIBA	Ano de Fabricação/Modelo: 2013 / 2014	Combustível: GASOLINA	Cor: PRETA
Categoria: PARTICULAR	Espécie/Tipo: MISTO / CAMIONETA	Situação do Veículo: BLOQUEIO POR ORDEM JUDICIAL - BLOQUEIO RENAJUD	Restrição à Venda: NÃO HÁ

IPVA

Discriminação	Valor (R\$)
IPVA/2023	2.952,46
IPVA/2022	3.345,35
Total dos Débitos	6.297,81

Seguro Obrigatório - DPVAT

NÃO HÁ DÉBITOS DE SEGURO OBRIGATÓRIO - DPVAT

Licenciamento Anual

Discriminação	Valor (R\$)
TAXA DE LICENCIAMENTO ANTERIOR(ES)	90,94
TAXA DE LICENCIAMENTO 2023	90,94
Vencimento em 04/09/2023	

ATENÇÃO: A expedição do documento Certificado de Registro e Licenciamento de Veículo (CRLV) somente ocorrerá após o recolhimento integral dos valores apresentados nos campos: Débitos de IPVA, Débitos de Seguro Obrigatório - DPVAT, Débitos de Licenciamento, além de multas obrigatórias, caso existam, através da rede bancária autorizada. Caso possua débitos de exercícios anteriores, estes poderão ser pagos para regularizar a situação do veículo até o vencimento do licenciamento do exercício atual.

Resumo das Multas de Trânsito

Discriminação	Quantidade	Valor (R\$)
MULTAS EM PROCESSO DE RECURSO OBRIGATÓRIAS	NADA CONSTA	
MULTAS EM DIVIDA ATIVA/EXEC.JUDICIAL/SOB JUDICE	NADA CONSTA	
MULTAS OBRIGATÓRIAS	4	R\$ 1.027,01
MULTAS EM PROCESSO DE RECURSO NÃO OBRIGATÓRIAS	NADA CONSTA	
MULTAS IMPOSTAS	NADA CONSTA	
Total		R\$ 1.027,01

Resumo das Autuações de Trânsito

Discriminação	Quantidade	Valor (R\$)
AUTUAÇÕES NOTIFICADAS	NADA CONSTA	
AUTUAÇÕES EM PROCESSO DE DEFESA	NADA CONSTA	
AUTUAÇÕES EM PROCESSO DE NOTIFICAÇÃO	NADA CONSTA	
Total		R\$ 0,00

Mensagens

Qualquer informação sobre Multas de Trânsito lançada no Extrato de Débitos deverá ser obtida junto ao órgão de competência pela mesma.
Conforme artigo 284 do CTB, é concedido 20% de desconto no pagamento das multas até a data de vencimento.
Informações sobre valores de multas em Execução Judicial/Sob Júdice deverão ser obtidas junto ao órgão de competência da mesma.
Veículo com Bloqueio Judicial. Compareça ao Detran para regularização.

Informações Adicionais

Caso o pagamento já tenha sido efetuado, informamos que o prazo para atualização dos nossos cadastros é de até 2 dias úteis a partir da data do pagamento.
Para pagamento, utilize o Guichê de Caixa ou Auto Atendimento dos bancos credenciados: Banco Cooperativo Sicredi, Banco Cooperativo do Brasil (BANCOOB), Banco Rendimento, Banco Santander ou Banco do Brasil.
Para pagamento de multas emita a Guia de Recolhimento ou procure a Ciretran ou Posto de Trânsito do seu município.
Este histórico indica apenas as ocorrências informadas de forma oficial ao Detran-PR, por autoridade administrativa ou judicial; não serve para fins judiciais e é fornecido de forma gratuita.
Em caso de dúvidas, ligue para a Central de Atendimento ao Cidadão, telefone 0800-643-7373, ou procure a Ciretran/Posto de Trânsito do seu município.
Este Extrato não vale como negativa de débitos.
Este Extrato é fornecido gratuitamente.





ESTADO DO PARANÁ
DEPARTAMENTO DE TRÂNSITO - DETRAN/PR

Extrato Resumido

Consulta Consolidada do Veículo

Informações do Veículo

Renavam: 0106.465342-9	Chassi: WV1DB22H2FA051356	Placa: AZY-9G95	Marca/Modelo: I/VW AMAROK CD 4X4 HIGH
Município: CURITIBA	Ano de Fabricação/Modelo: 2015 / 2015	Combustível: DIESEL	Cor: BRANCA
Categoria: PARTICULAR	Espécie/Tipo: ESPECIAL / CAMINHONETE	Situação do Veículo: VEÍCULO COM OCORRENCIA DE FURTO/ROUBO	Restrição à Venda: NÃO HÁ

IPVA

Discriminação	Valor (R\$)
IPVA/2023	437,36
IPVA/2022	5.581,54
Total dos Débitos	6.018,90

Seguro Obrigatório - DPVAT

NÃO HÁ DÉBITOS DE SEGURO OBRIGATÓRIO - DPVAT

Licenciamento Anual

Discriminação	Valor (R\$)
TAXA DE LICENCIAMENTO ANTERIOR(ES)	90,94
TAXA DE LICENCIAMENTO 2023	90,94
Vencimento em 29/09/2023	

ATENÇÃO: A expedição do documento Certificado de Registro e Licenciamento de Veículo (CRLV) somente ocorrerá após o recolhimento integral dos valores apresentados nos campos: Débitos de IPVA, Débitos de Seguro Obrigatório - DPVAT, Débitos de Licenciamento, além de multas obrigatórias, caso existam, através da rede bancária autorizada. Caso possua débitos de exercícios anteriores, estes poderão ser pagos para regularizar a situação do veículo até o vencimento do licenciamento do exercício atual.

Resumo das Multas de Trânsito

Discriminação	Quantidade	Valor (R\$)
MULTAS EM PROCESSO DE RECURSO OBRIGATÓRIAS	NADA CONSTA	
MULTAS EM DÍVIDA ATIVA/EXEC.JUDICIAL/SOB JUDICE	NADA CONSTA	
MULTAS OBRIGATÓRIAS	NADA CONSTA	
MULTAS EM PROCESSO DE RECURSO NÃO OBRIGATÓRIAS	NADA CONSTA	
MULTAS IMPOSTAS	NADA CONSTA	
Total		R\$ 0,00

Resumo das Autuações de Trânsito

Discriminação	Quantidade	Valor (R\$)
AUTUAÇÕES NOTIFICADAS	NADA CONSTA	
AUTUAÇÕES EM PROCESSO DE DEFESA	NADA CONSTA	
AUTUAÇÕES EM PROCESSO DE NOTIFICAÇÃO	NADA CONSTA	
Total		R\$ 0,00

Mensagens

Veículo com Bloqueio Judicial. Compareça ao Detran para regularização.

Veículo registrado com informação de ROUBO/FURTO. Caso o seu veículo já tenha sido recuperado, procure a Delegacia de Furto de Veículos para regularização.

Informações Adicionais

Caso o pagamento já tenha sido efetuado, informamos que o prazo para atualização dos nossos cadastros é de até 2 dias úteis a partir da data do pagamento.

Para pagamento, utilize o Guichê de Caixa ou Auto Atendimento dos bancos credenciados: Banco Cooperativo Scredi, Banco Cooperativo do Brasil (BANCOOB), Banco Rendimento, Banco Santander ou Banco do Brasil.

Para pagamento de multas emita a Guia de Recolhimento ou procure a Ciretran ou Posto de Trânsito do seu município.

Este histórico indica apenas as ocorrências informadas de forma oficial ao Detran-PR, por autoridade administrativa ou judicial; não serve para fins judiciais e é fornecido de forma gratuita.

Em caso de dúvidas, ligue para a Central de Atendimento ao Cidadão, telefone 0800-643-7373, ou procure a Ciretran/Posto de Trânsito do seu município.

Este Extrato não vale como negativa de débitos.

Este Extrato é fornecido gratuitamente.





ESTADO DO PARANÁ
DEPARTAMENTO DE TRÂNSITO - DETRAN/PR

Extrato Resumido

Consulta Consolidada do Veículo

Informações do Veículo

Renavam: 0050.633523-2	Chassi: 3VWLN6167DM036997	Placa: EUH-0G87	Marca/Modelo: IVW JETTA 2.0T
Município: CURITIBA	Ano de Fabricação/Modelo: 2012 / 2013	Combustível: GASOLINA	Cor: PRATA
Categoria: PARTICULAR	Espécie/Tipo: PASSEIRO / AUTOMOVEL	Situação do Veículo: BLOQUEIO POR ORDEM JUDICIAL - BLOQUEIO RENAJUD	Restrição à Venda: NÃO HÁ

IPVA

Discriminação	Valor (R\$)
IPVA/2023	2.433,92
IPVA/2022	2.624,47
IPVA/2021	2.194,78
Total dos Débitos	7.253,17

Seguro Obrigatório - DPVAT

NÃO HÁ DÉBITOS DE SEGURO OBRIGATÓRIO - DPVAT

Licenciamento Anual

Discriminação	Valor (R\$)
TAXA DE LICENCIAMENTO ANTERIOR(ES)	181,88
TAXA DE LICENCIAMENTO 2023	90,94
Vencimento em 13/10/2023	

ATENÇÃO: A expedição do documento Certificado de Registro e Licenciamento de Veículo (CRLV) somente ocorrerá após o recolhimento integral dos valores apresentados nos campos: Débitos de IPVA, Débitos de Seguro Obrigatório - DPVAT, Débitos de Licenciamento, além de multas obrigatórias, caso existam, através da rede bancária autorizada. Caso possua débitos de exercícios anteriores, estes poderão ser pagos para regularizar a situação do veículo até o vencimento do licenciamento do exercício atual.

Resumo das Multas de Trânsito

Discriminação	Quantidade	Valor (R\$)
MULTAS EM PROCESSO DE RECURSO OBRIGATÓRIAS	NADA CONSTA	
MULTAS EM DIVIDA ATIVA/EXEC.JUDICIAL/SOB JUDICE	2	R\$ 0,00
MULTAS OBRIGATÓRIAS	29	R\$ 6.591,20
MULTAS EM PROCESSO DE RECURSO NÃO OBRIGATÓRIAS	NADA CONSTA	
MULTAS IMPOSTAS	1	R\$ 469,55
Total		R\$ 7.060,75

Resumo das Autuações de Trânsito

Discriminação	Quantidade	Valor (R\$)
AUTUAÇÕES NOTIFICADAS	NADA CONSTA	
AUTUAÇÕES EM PROCESSO DE DEFESA	NADA CONSTA	
AUTUAÇÕES EM PROCESSO DE NOTIFICAÇÃO	NADA CONSTA	
Total		R\$ 0,00

Mensagens

Qualquer informação sobre Multas de Trânsito lançada no Extrato de Débitos deverá ser obtida junto ao órgão de competência pela mesma.

Conforme artigo 284 do CTB, é concedido 20% de desconto no pagamento das multas até a data de vencimento.

Informações sobre valores de multas em Execução Judicial/Sob Júdice deverão ser obtidas junto ao órgão de competência da mesma.

Veículo com Bloqueio Judicial. Compareça ao Detran para regularização.

Informações Adicionais

Caso o pagamento já tenha sido efetuado, informamos que o prazo para atualização dos nossos cadastros é de até 2 dias úteis a partir da data do pagamento.

Para pagamento, utilize o Guichê de Caixa ou Auto Atendimento dos bancos credenciados: Banco Cooperativo Sicredi, Banco Cooperativo do Brasil (BANCOOB), Banco Rendimento, Banco Santander ou Banco do Brasil.

Para pagamento de multas emita a Guia de Recolhimento ou procure a Ciretran ou Posto de Trânsito do seu município.

Este histórico indica apenas as ocorrências informadas de forma oficial ao Detran-PR, por autoridade administrativa ou judicial; não serve para fins judiciais e é fornecido de forma gratuita.

Em caso de dúvidas, ligue para a Central de Atendimento ao Cidadão, telefone 0800-643-7373, ou procure a Ciretran/Posto de Trânsito do seu município.

Este Extrato não vale como negativa de débitos.

Este Extrato é fornecido gratuitamente.

